

# 2026

Compagnie des

# EXPERTS de JUSTICE

près la cour d'appel de Besançon

29<sup>e</sup> Édition





---

# COMPAGNIE DES **EXPERTS DE JUSTICE**

PRÈS LA COUR D'APPEL  
DE BESANÇON

---

Affiliée au Conseil National des Compagnies d'Experts de Justice (CNCEJ)

*Je jure  
d'apporter mon concours à la Justice,  
d'accomplir ma mission,  
de faire mon rapport  
et de donner mon avis  
en mon honneur  
et en ma conscience.*



## SIÈGE SOCIAL

10 rue de la Dame Blanche  
25870 TALLENAY

06 07 59 41 04  
cejca.besancon@orange.fr  
secretariat.cejca.besancon@gmail.com  
[www.cejca-besancon.fr](http://www.cejca-besancon.fr)

## COUR D'APPEL DE BESANÇON

1 rue Mégevand - BP 339 - 25017 BESANÇON CEDEX  
Tél. 03 81 65 13 00  
www.ca-besancon.justice.fr

première présidente : **Mme Marie-Bénédicte MAIZY**  
procureur général : **M<sup>me</sup> Marie-Christine TARRARE**

## TRIBUNAUX JUDICIAIRES

- BELFORT** 9 place de la République - 90020 BELFORT CEDEX  
Tél. 03 84 58 53 00  
présidente : **M<sup>me</sup> Hélène PAÜS**  
procureure : **M<sup>me</sup> Jessica VONDERSCHER**
- BESANÇON** 1 rue Mégevand - 25017 BESANÇON CEDEX  
Tél. 03 81 61 60 00  
présidente : **Mme Sandrine BATALLA**  
procureur : **M. Cédric LOGELIN**
- LONS-LE-SAUNIER** 11 rue Pasteur - 39001 LONS-LE-SAUNIER  
Tél. 03 84 35 13 00  
président : **M. Jean-Luc FREY**  
procureure : **M<sup>me</sup> Julie FERGANE -TAUZY**
- MONTBÉLIARD** Cité Judiciaire, rue Mozart - 25209 MONTBÉLIARD CEDEX  
Tél. 03 81 90 70 00  
président : **M. Jean-Louis CIOFFI**  
procureur : **M. Paul Édouard LALLOIS**
- VESOUL** Place du Palais - BP 387 - 70014 VESOUL CEDEX  
Tél. 03 84 78 58 00  
présidente : **M<sup>me</sup> Violaine HAMIDI**  
procureur : **M. Arnaud GRECOURT**

## LISTE DES BATONNIERS

### DU RESSORT DE LA COUR D'APPEL DE BESANÇON

- |  |  |
|--|--|
| <b>M<sup>e</sup> Emmanuelle HUOT</b>   | ORDRE DES AVOCATS  |
| <b>M<sup>e</sup> Catherine BRESSON</b> | 1 rue Mégevand - BP 167<br>25014 BESANÇON<br>03 81 81 44 53                          |
| <b>M<sup>e</sup> Boris LASSAUGE</b>    | 3, rue du Marché au Bois Blanc<br>39000 LONS-LE-SAUNIER<br>03 84 47 11 28            |
| <b>M<sup>e</sup> Frédérique THOMAS</b> | 16 rue du Palais - 70000 VESOUL<br>03 84 75 50 62                                    |
| <b>M<sup>e</sup> Mireille THOMAS</b>   | Cité Judiciaire<br>rue Mozart - 25200 MONTBÉLIARD<br>03 81 98 17 22 - 03 81 90 43 07 |
| <b>M<sup>e</sup> David PRENAT</b>      | Palais de Justice<br>9 place de la République - 90000 BELFORT<br>03 84 28 13 17      |



## TRIBUNAUX DE PROXIMITÉ

- PONTARLIER** 1 place Villingen Schwenningen - 25300 PONTARLIER  
Tél. 03 81 39 01 87
- LURE** 60 avenue de la République - 70204 LURE  
Tél. 03 84 30 22 41
- DOLE** 13-15 cour Clémenceau - CS40038 - 39108 DOLE CEDEX  
Tél. 03 81 83 60 90
- SAINT-CLAUDE** 12 rue Rosset - 39200 SAINT-CLAUDE  
Tél. 03 84 45 31 12

## TRIBUNAUX DE COMMERCE

- BELFORT** 1 rue Morimont - 90000 BELFORT  
Tél. 03 84 28 03 41
- BESANÇON** 1 rue Mégevand - 25017 BESANÇON CEDEX  
Tél. 03 81 83 60 90
- VESOUL - GRAY** 20 rue Didon - 70000 VESOUL  
Tél. 03 84 75 82 70
- LONS-LE-SAUNIER** Palais de Justice - Site Anne Franck  
295 rue G. Trouillot - 39000 LONS-LE-SAUNIER  
Tél. 03 84 24 44 76

## COUR ADMINISTRATIVE D'APPEL

6 rue du Haut-Bourgeois - 54000 NANCY  
Tél. 03 83 35 05 06

## TRIBUNAL ADMINISTRATIF

- BESANÇON** 30 rue Charles Nodier - 25000 BESANÇON  
Tél. 03 81 82 60 00 - Télécopie 03 81 82 60 01

### Les Compagnies du Grand Est

**Colmar** : [www.cie-experts-ca-colmar.fr](http://www.cie-experts-ca-colmar.fr)

**Dijon** : [www.cejcad.org](http://www.cejcad.org)

**Metz** : [www.expertjudmetz.org](http://www.expertjudmetz.org)

**Reims** : [www.cejpcar.org](http://www.cejpcar.org)

### Liens utiles

[www.justice.gouv.fr](http://www.justice.gouv.fr)

[www.legifrance.gouv.fr](http://www.legifrance.gouv.fr)

[www.service-public.fr](http://www.service-public.fr)

[www.courdecassation.fr](http://www.courdecassation.fr)

[www.cncej.org](http://www.cncej.org)

[www.revue-experts.com](http://www.revue-experts.com)

<https://portail.chorus-pro.gouv.fr>



## Conseil d'administration



### Président d'honneur - **Michel BALANDIER**

Docteur ès sciences (Sciences physiques)  
Expert honoraire - Chimie et Imprimerie  
06.77.39.31.25.

**balmi@orange.fr**

Conseiller du président

Référént CHORUS

Organisation AG statutaire, annuaire et site Cie.

---



### Président - **David BLOND**

Expert en évaluation immobilière et LCB-FT  
06.07.59.41.04

**david.blond@me.com**

Interface cour d'appel et TA Besançon

Interface TJ Besançon et Vesoul

Correspondant ordres professionnels

Président commission éthique et déontologie

Administrateur CNCEJ

---

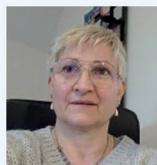

### Vice-présidente - **Magalie RIGAUD-COLLIN**

Psychologue clinicienne

07.81.07.90.35

**mapsyco@laposte.net**

Déléguée du président pour le TJ Lons-le-Saunier

Présidente commission psychiatrie et psychologie

Référente pédagogique formation - Qualiopi

---



### Secrétaire - **Aurélien TISSOT**

Géomètre expert

06.76.16.60.07

**a.tissot.geometre@orange.fr**

Secrétaire général

Président de la commission éthique et déontologie  
et conformité statutaire

---



### Trésorier - **Jean Marie ANDRE**

Diplômé d'expertises comptables

06.07.65.54.49

**andre-jean-marie@orange.fr**

Président commission comptabilité-  
finances



## Conseil d'administration



### Administrateur - **Bazik TOPUZIAN-SAILLARD**

Traductrice - interprète  
06.61.19.21.07  
[mitouch@mitouch-translation.com](mailto:mitouch@mitouch-translation.com)  
Présidente commission traduction et interprétariat  
Organisation du moment interculturel  
de convivialité de fin d'année

---



### Administrateur - **Rosario BUMBOLO**

Ingénieur EN SM Douai  
06 01 72 95 66  
[brj.expertise@orange.fr](mailto:brj.expertise@orange.fr)  
Président de la commission Tutorat  
Interface TJ Montbéliard

---



### Administrateur - **Alain DRAPIER**

Architecte  
06.78.98.62.16.  
[ad.architecte@wanadoo.fr](mailto:ad.architecte@wanadoo.fr)  
Président commission Bâtiment  
Interface TJ Belfort

---



### Administrateur - **Olivier GAROSI**

Praticien hospitalier - Médecine d'urgence  
06.09.98.05.29.  
[olivier.garosi@gmail.com](mailto:olivier.garosi@gmail.com)  
Président commission médecine pour le 39

---



### Administrateur - **Sébastien GRIGNARD**

Médecin des hopitaux - Médecin légiste  
03.81.21.83.95.  
[sgrignard@chu-besancon.fr](mailto:sgrignard@chu-besancon.fr)  
Président commission médecine pour le 25

---

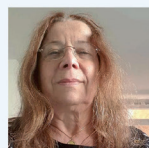

### Administrateur - **Dr Pascale FRANÇOIS**

Anesthésiste - Réanimateur - Médecin légiste  
[drpfrancois-expert@orange.fr](mailto:drpfrancois-expert@orange.fr)



## --- EXPERTS JUDICIAIRES - NOUVEAUTÉ ---

### Candidature d'expert judiciaire agréé par la cour d'appel

Un nouvel outil de dépôt en ligne des candidatures sera disponible  
au 2 janvier 2026

Vous ne trouverez donc aucun imprimé à télécharger pour une inscription ou une réinscription pour l'année 2027.

Dès le 2 janvier 2026, vous disposerez du lien d'accès à « Démarches numériques ».

Vous trouverez ci-après les liens renvoyant vers les formulaires dématérialisés  
Démarche Numérique :

#### INSCRIPTION INITIALE



#### REINSCRIPTION :



#### EXTENSION :



Rappel des conditions pour candidater - articles 2 à 5 du décret n°2004-1463 :  
<https://www.legifrance.gouv.fr/loda/id/LEGITEXT000005983254/>

#### **Rappel des pièces justificatives (liste non exhaustive) :**

- Lettre de motivation et CV
- Justificatif d'identité
- Livret de famille pour les personnes nées à l'étranger
- Justificatif du lieu de votre exercice professionnel
- Copie des titres et diplômes (le plus élevé et/ou celui en adéquation avec votre candidature)
- Liste des publications, enseignements, mandats.
- Copie d'une attestation d'inscription pour toute profession relevant d'un ordre professionnel
- Justificatifs des documents ou formations juridictionnelles, procédurales et expertales

#### **Rappel du calendrier des candidatures :**

Conformément aux dispositions de la loi du 11 février 2004 et du décret dLa candidature est déposée avant le 1<sup>er</sup> mars de l'année N-1 pour une inscription au 1<sup>er</sup> janvier de l'année N.

La décision d'inscription ou non-inscription est notifiée avant le 31 décembre de l'année N-1.

La 1<sup>re</sup> inscription s'effectue pour 3 années à titre probatoire. Elle débute le 1<sup>er</sup> janvier de l'année N jusqu'au 31 décembre de l'année N+2 (exemple concret : du 1/01/2027 au 31/12/2029).

La candidature de réinscription est déposée avant le 1<sup>er</sup> mars de l'année N+2 (exemple concret : avant le 1er mars 2029).

La décision de réinscription est notifiée avant le 31 décembre de l'année N+2 (exemple concret avant le 31/12/2029).

La décision de réinscription vaut pour 5 années. Elle débute au 1<sup>er</sup> janvier de l'année N+3 jusqu'au 31 décembre de l'année N+7 (exemple concret : 01/01/2030 jusqu'au 31/12/2034).



## Comptes rendus des missions

Obligation annuelle de rendre compte de ses missions et des formations suivies.

Rappel textuel : Article 23 du décret n°2004-1463 du 23 décembre 2004 relatif aux experts judiciaires

*« L'expert fait connaître tous les ans avant le 1<sup>er</sup> mars au premier président de la cour d'appel et au procureur général près ladite cour ou, pour celui qui est inscrit sur la liste nationale, au premier président de la Cour de cassation et au procureur général près ladite cour, le nombre de rapports qu'il a déposés au cours de l'année précédente ainsi que, pour chacune des expertises en cours, la date de la décision qui l'a commis, la désignation de la juridiction qui a rendu cette décision et le délai imparti pour le dépôt du rapport. Dans les mêmes conditions, il porte à leur connaissance les formations suivies dans l'année écoulée en mentionnant les organismes qui les ont dispensées.*

*Le premier président de la cour d'appel et le premier président de la Cour de cassation portent ces informations à la connaissance, selon le cas, de la commission prévue au II de l'article 2 de la loi du 29 juin 1971 susvisée ou du bureau de la Cour de cassation à l'occasion de chaque demande de réinscription. »*

Aux fins de faciliter la transmission des relevés annuels des expertises réalisées et en cours, ainsi que des formations suivies, vous trouverez sur le site e la compagnie une trame à utiliser.

Les relevés doivent être adressés par courriel sur la BAL

[experts.ca-besancon@justice.fr](mailto:experts.ca-besancon@justice.fr)

Un accusé de réception vous confirmera la bonne réception des relevés.



### Cour d'appel de Besançon Éléments d'appréciation au 1<sup>er</sup> juillet 2024 pour la fixation des honoraires et frais applicables aux opérations d'expertises non tarifées en matières pénale et civile

#### Observations et recommandations générales

Les éléments exposés dans cette note constituent la restitution d'un travail mené conjointement entre le service des experts de la cour d'appel de Besançon, le parquet général, les différentes juridictions du ressort et la compagnie des experts de justice près la cour d'appel de Besançon.

Le résultat de ces échanges, au cours desquels ont par ailleurs été analysées les initiatives comparables menées au sein d'autres cours d'appel, reflète un consensus entre l'ensemble des intervenants associés à la réflexion.

Ces éléments d'appréciation ne constituent cependant pas un référentiel imposé, mais ont pour finalité de constituer un outil permettant à l'ensemble des acteurs d'évaluer au plus juste le coût des mesures d'investigations ordonnées judiciairement et de poursuivre un objectif d'harmonisation des pratiques sous réserve des particularités propres à chaque cas d'espèce. Ainsi, le critère de la plus-value du rapport constitue un élément déterminant au stade de la tarification des honoraires.

Le montant des honoraires relève de l'appréciation souveraine du juge taxateur.

Il est rappelé à cet égard :

- en premier lieu, que les parties au litige doivent être informées du coût prévisible des opérations au plus tôt par l'expert, c'est-à-dire en tout état de cause au cours de la première réunion ;
- en second lieu, que si la consignation initialement ordonnée s'avère insuffisante au regard de ces prévisions ou au cours du déroulement de l'expertise, l'expert doit impérativement solliciter auprès du juge chargé du contrôle des expertises la consignation de sommes complémentaires afin de permettre aux parties de décider de la poursuite ou de l'abandon des opérations en considération de leur coût (article 280, alinéa 2, du code de procédure civile) ;
- en troisième lieu, que les demandes de taxe doivent être présentées sous forme de notes détaillées distinguant honoraires et frais en précisant clairement leur mode de calcul, et doivent être communiquées aux parties pour leur permettre de faire valoir leurs observations avant que l'ordonnance de taxe ne soit rendue par le juge taxateur.

#### 1. CONSIGNATIONS

Il est suggéré de fixer les consignations initiales au plus près du coût réel de l'expertise, dans l'objectif d'une part d'éviter de nouvelles demandes susceptibles de retarder les opérations expertales et d'autre part de permettre aux parties d'évaluer dès le départ le coût des investigations.

Ces montants ne comprennent pas la TVA à laquelle l'expert peut être assujéti, ni les frais inhérents à l'usage de la plateforme OPALEXE qui viendront le cas échéant s'ajouter au forfait.

À titre informatif et sous réserve de l'appréciation des circonstances de l'espèce y compris le nombre de parties, lesquelles déterminent directement le degré de complexité des opérations d'expertise, le montant moyen des consignations initiales selon les domaines peut être exposé comme suit :

- Construction- spécialités du bâtiment-architectes : 4 000 euros ;
- Géomètres : 2 000 à 3 000 euros (en fonction des superficies à borner ou du nombre de parcelles) ;
- Évaluations foncières et immobilières : 2 000 à 3 000 euros ;
- Expertises comptables : 4 000 à 5 000 euros ;
- Expertises industrielles et informatiques : 3 000 à 4 000 euros ;
- Expertises automobile : 1 500 à 2 000 euros ;



- Experts médicaux :
  - expertise psychologique : 550 euros ;
  - expertise médicale en matière de réparation du préjudice corporel : 800 euros ;
  - expertise psychiatrique : 800 euros ;
  - expertise en matière de responsabilité médicale : 2 000 euros.

## 2. HONORAIRES

Sauf matières spécifiques permettant l'application d'un forfait, les honoraires sont déterminés à partir d'un prix de vacation horaire à fixer en considération du niveau de technicité et de complexité du travail à effectuer, ainsi que du niveau de formation de l'expert et de ses qualifications.

Ce tarif horaire peut être dépassé dans le cas d'expertises particulièrement difficiles réalisées par des experts hautement qualifiés, à condition que l'expert ait préalablement avisé les parties et obtenu l'accord du juge aux fins de versement d'une provision complémentaire.

Le nombre d'heures facturées doit être justifié par un relevé chronologique précis des différentes opérations et diligences et de leur durée.

Les temps de déplacement sont indemnisés sur la base de 50 % du taux de vacation horaire, avec un maximum de huit heures par jour.

### Premier groupe : 110 euros HT/ heure

- Ingénieurs
- Architectes
- Experts comptables
- Finances, gestion d'entreprise, diagnostic d'entreprise, fiscalité
- Santé, vétérinaire

### Deuxième groupe : 90 euros HT / heure

- Autres professions du bâtiment
- Géomètres
- Gestion sociale
- Agriculture, agro-alimentaire, animaux, forêts
- Arts, communication, médias
- Estimations immobilières

### Troisième groupe : 70 euros HT / heure

- Experts automobiles
- Armes, munitions
- Écriture

### Traducteurs : 25 euros HT par page de 30 lignes, police TNR 12

### Expertises médicales

- expertise psychologique : 550 euros HT (forfait);
- expertise médicale en matière de réparation du préjudice corporel : 800 euros HT (forfait) ;
- expertise psychiatrique : 800 euros HT (forfait) ;
- expertise en matière de responsabilité médicale : 110 euros HT / heure.

## 3. FRAIS ANNEXES

- photocopies noir et blanc : 0, 20 euros HT la page ;
- photocopies couleur : 0,40 euros HT la page ;
- page de secrétariat (base police TNR 12) : 07 euros HT ;
- courrier simple, dactylographie comprise : 08 euros HT ;
- courrier LRAR, dactylographie comprise : 14 euros HT ;
- frais de déplacement : barème fiscal, péages et stationnement sur justificatifs
- repas : 20 euros à la condition d'un déplacement à l'extérieur d'une journée entière ;
- hôtel : 90 euros, 120 euros dans les villes > 200 000 habitants et les communes de la métropole du Grand Paris ou 140 euros à Paris.

Fait à Besançon le 26 juin 2024  
Nathalie DELPEY CORBAUX



# Mémoire de frais de justice des traducteurs interprètes en matière pénale Pour les missions réalisées à compter du 22 septembre 2023

## 1. TEXTES APPLICABLES

- Pour les traductions écrites ou orales : articles R. 92, R. 122 et A. 43-7 du CPP ;
- En cas de déplacement : articles R. 110 et R. 111 du CPP.

## 2. TARIFS ET INDEMNITÉS APPLICABLES

**2.1. Tarifs applicables pour les traducteurs interprètes (personnes physiques)** ayant exercé leur droit d'option à compter de la date de la présentation complète des documents demandés et ayant reçu leur accusé de réception, ainsi que pour les personnes morales ayant reçu leur accusé de réception leur permettant d'appliquer les nouveaux tarifs.

(La date d'applicabilité des nouveaux tarifs est la date du dépôt du mémoire sur le site Chorus pro. En conséquence, l'interprète traducteur ayant exercé son droit d'option appliquera les tarifs « NON COSP » pour tous les mémoires déposés sur le site Chorus pro à compter de l'exercice de son droit d'option).

Nature de la mesure	Montant des tarifs	
<b>Traduction par écrit</b>	38,50 € par page de texte en français de 250 mots (police 12 Times New Roman)	
<b>Traduction par oral</b>	1 <sup>re</sup> heure	Heures suivantes
Lundi au vendredi de 7 h à 22 h	65 €	46,50 €
Lundi au vendredi de 22 h à 7 h	76,80 €	58 €
Samedi, dimanche et jours fériés de 7 h à 22 h	76,80 €	58 €
Samedi, dimanche et jours fériés de 22 h à 7 h	88,50 €	69,80 €

## 2.2. Indemnités applicables en cas de déplacement

Les frais de déplacement sont pris en charge dans les conditions ci-après et sous réserve de production des justificatifs.

Nature de l'indemnité	Montant des indemnités		
<b>Indemnité de transport</b>			
Voyage en avion	Tarif de la classe la plus économique		
Voyage en train	Tarif de la 2 <sup>de</sup> classe		
Transport en commun (bus, métro...)	Prix du voyage		
Utilisation du véhicule personnel :	Indemnités kilométriques suivantes (tarif métropole) :		
- Véhicule de 5 CV et moins	• 0,32 €		
- Véhicule de 6 et 7 CV	• 0,41 €		
- Véhicule de 8 CV et plus	• 0,45 €		
<b>Indemnité de séjour</b>			
Indemnités de repas (mission de 11 h à 14 h ou de 18 h à 21 h)	20 €		
Indemnité de nuité (mission de 0 h à 5 h)	Taux de base	Grandes villes (≥ 200 000 hab.), communes de la métropole du Grand Paris	Paris
	90,00 €	120,00 €	140,00 €



La prise en charge des frais de transport de l'interprète est subordonnée à un **déplacement** pour les besoins de la mission **hors de sa résidence familiale** (territoire de la commune sur lequel se situe son domicile). Dans le cas où une personne morale est requise (ex. association), il convient de prendre en compte l'adresse de la structure saisie localement.

Attention : constitue une seule et même commune toute commune et les communes limitrophes desservies par les moyens de transports publics de voyageurs.

S'agissant des frais de repas, leur prise en charge est, en outre, subordonnée à une **mission se déroulant pendant la totalité de la période** prévue par les textes (ex. mission de 11 h à 14 h pour le repas de midi).

### 3. PIÈCES JUSTIFICATIVES À PRODUIRE

#### 3.1. Justificatifs de la mission

- Acte à l'origine de la prestation. Exemple : réquisition de l'OPJ, convocation du juge.
- Document attestant l'accomplissement de la mission comportant, notamment, le nom du traducteur interprète, le nom du prescripteur et de son service, les références de l'affaire.
  - En cas de traduction orale, ce document doit mentionner les dates et heures de début et de fin de son intervention ;
  - En cas de traduction écrite, il doit indiquer le nombre de pages traduites en français de 250 mots et la date de remise de cette traduction ;
  - Selon la procédure concernée, il émane de l'OPJ, du magistrat, du greffier.

*Des imprimés d'attestation de mission sont disponibles en ligne dans la documentation de Chorus Pro*

#### 3.2. Justificatifs du déplacement

- Bordereau de frais de déplacement pour détailler le montant total des frais (tableau disponible dans la documentation Chorus Pro) ;
- En cas d'utilisation du véhicule, copie de la carte grise ;
- En cas de recours à un autre mode de transport, titre de transport avec, dans le cas où ce titre ne mentionne pas le tarif, un justificatif du tarif délivré par la société de transport ;
- En cas d'hébergement, justificatif de paiement (généralement une facture de l'hôtel en original).

#### 3.3 Justificatifs de l'application des nouveaux tarifs

- *S'agissant des personnes physiques*
  - L'attestation de vigilance délivrée par la caisse URSSAF de rattachement. (Pour les structures créées récemment, l'URSSAF refuse de transmettre une attestation de vigilance. Dans ce cas particulier, le traducteur interprète doit fournir une attestation d'affiliation délivrée par l'URSSAF. Le traducteur interprète devra fournir une attestation de vigilance dès lors que l'URSSAF sera en capacité de lui transmettre ce document).
  - L'accusé de réception délivré par le pôle COSP du ministère de la justice attestant que la demande de rattachement au régime des travailleurs non-salariés a bien été prise en compte.

- *S'agissant des personnes morales*

Le droit d'option ne s'applique pas aux personnes morales ayant par exemple des structures de type SCOP, SARL etc... Afin de pouvoir appliquer les tarifs non COSP, ces personnes morales doivent confirmer qu'elles continuent de cotiser pour les personnes exécutant des missions de traduction/interprétariat pour le compte du ministère de la justice.

Pour ce faire, la société doit compléter et renvoyer un document confirmant qu'elle assume les cotisations sociales pour les personnes qu'elle emploie. Le pôle COSP du bureau FIP4 transmettra en retour de ce document un accusé de réception.

Les sociétés ayant reçu l'accusé de réception du ministère de la justice, doivent l'ajouter à leur profil Chorus Pro et lors du dépôt de chaque mémoire.

**EN L'ABSENCE DE L'ENSEMBLE DES PIÈCES JUSTIFICATIVES, AUCUN PAIEMENT NE POURRA ÊTRE EFFECTUÉ.**



# Mémoire de frais de justice des médecins (hors biologie) et des psychologues en matière pénale (métropole) Pour les actes prescrits à compter du 22 décembre 2024

## 1. TEXTES APPLICABLES

- Pour l'accomplissement de la mission, articles R. 92, R. 117, R. 120-2, A. 43-6 et A.43-6-1 du CPP ;
- En cas de déplacement, articles R. 110 et R. 111 du CPP, article R. 235-12 du code de la route.

## 2. TARIFS ET INDEMNITÉS APPLICABLES

### 2.1. Tarifs applicables aux missions

Nature de la mesure	Montant des tarifs HT (en métropole)
<i>Tarifs pour les actes prescrits à compter du 22 décembre 2024</i>	
Examen d'une personne gardée à vue et dépôt d'un rapport <sup>1</sup>	57,50 €
Examen lors de chaque <u>prolongation</u> de garde à vue (article 706-88 du CPP) <sup>1</sup>	46 €
Examens d'une victime avec fixation du taux d'incapacité et dépôt d'un rapport <sup>1</sup>	80,50 €
Examen clinique et prise de sang <sup>1 et 2</sup> ou Examen clinique et prélèvement biologique <sup>1 et 2</sup>	
• S'il est procédé entre 7 h et 22 h	34,50 €
• S'il est procédé entre 22 h et 7 h	34,50 + 10,67 = 45,17 €
• S'il est procédé le dimanche et jours fériés entre 7 h et 22 h	34,50 + 7,62 = 42,12 €
• S'il est procédé le dimanche et jours fériés entre 22 h et 7 h	34,50 + 7,62 + 10,67 = 52,79 €
Levée de corps (transport sur les lieux et description de cadavre) <sup>1 et 3</sup>	57,50 €
Autopsie <sup>1</sup>	
• Avant inhumation	138 €
• Après exhumation	230 €
• Sur cadavre en état de décomposition avancée	230 €
• Sur cadavre de nouveau né, avant inhumation	69 €
• Sur cadavre de nouveau né, après exhumation	115 €
• Sur cadavre de nouveau né, en état de décomposition avancée	115 €
Expertise psychiatrique	
• Réalisée par un expert relevant du statut COSP	425 €
• Réalisée par un expert relevant d'un autre régime social	675 €
Expertise médico-psychologique comportant un ou plusieurs examens pratiqués <u>par un médecin</u> ayant également la qualité de psychologue, intervenant en qualité d'expert unique	
• Réalisée par un expert relevant du statut COSP	325 €
• Réalisée par un expert relevant d'un autre régime social	500 €
Expertise psychologique pratiquée par un médecin psychologue :	
Partie médicale pratiquée par un médecin	80,50 €
Partie psychologique pratiquée par psychologue	
• Réalisée par un expert relevant du statut COSP	325 €
• Réalisée par un expert relevant d'un autre régime social	500 €



Expertise psychologique comportant un ou plusieurs examens	
• Réalisée par un expert relevant du statut COSP	325 €
• Réalisée par un expert relevant d'un autre régime social	500 €
Expertise psychiatrique ou psychologique	
« hors normes » répondant à l'un des critères suivants :	
– mission d'expertise comportant des questions inhabituelles nécessitant des recherches spécifiques	<b>Sur devis</b> (Décision spécialement motivée de l'autorité requérante)
– mission d'expertise ordonnée dans une procédure complexe ou s'inscrivant dans un contexte particulier	
• Réalisée par un expert relevant du statut COSP	Plafond = 468,75 €
• Réalisée par un expert relevant d'un autre régime social	Plafond = 750 €

<sup>1</sup> Ces examens sont payés à l'acte lorsqu'il est prévu le recours au réseau de proximité.

<sup>2</sup> Lorsqu'une même réquisition porte sur une recherche d'alcoolémie et une recherche de stupéfiant, le praticien ne peut prétendre qu'à la rémunération d'un seul acte (article R.235-12 du code de la route)

<sup>3</sup> Le tarif comprend les frais de déplacement

## 2.2. Indemnités applicables en cas de déplacement

Les frais de déplacement **ne sont pas pris en charge** en cas d'examen d'une personne gardée à vue ou d'une victime. Il en va de même, si dans le cadre d'une GAV, le médecin est également requis pour effectuer une prise de sang ou un prélèvement biologique.

Ils **sont pris en charge** selon les conditions ci-après et sur production des justificatifs :

- en cas d'examen clinique, avec prise de sang ou prélèvement biologique en matière de sécurité routière, en dehors d'une garde à vue ;
- en cas d'expertise psychiatrique, médico-psychologique ou psychologique.

Nature de l'indemnité	Montant des indemnités		
<b>Indemnité de transport</b>			
Voyage en avion	Tarif de la classe la plus économique		
Voyage en train	Tarif de la 2 <sup>nd</sup> e classe		
Transport en commun (bus, métro...)	Prix du voyage		
Utilisation du véhicule personnel :	Indemnités kilométriques suivantes (tarif métropole) :		
– Véhicule de 5 CV et moins	• 0,32 €		
– Véhicule de 6 et 7 CV	• 0,41 €		
– Véhicule de 8 CV et plus	• 0,45 €		
<b>Indemnité de séjour</b>			
Indemnités de repas (mission de 11 h à 14 h ou de 18 h à 21 h)	20 €		
Indemnité de nuité (mission de 0 h à 5 h)	Taux de base	Grandes villes (≥ 200 000 hab.), communes de la métropole du Grand Paris	Paris
		90,00 €	120,00 €

La prise en charge des frais de transport du médecin est subordonnée à un **déplacement** pour les besoins de la mission **hors de sa résidence familiale** (territoire de la commune sur lequel se situe son domicile). Dans le cas où une personne morale est requise (ex. association), il convient de prendre en compte l'adresse de la structure saisie localement. Attention : constitue une seule et même commune toute commune et les communes limitrophes desservies par les moyens de transports publics de voyageurs.



S'agissant des frais de repas, leur prise en charge est, en outre, subordonnée à **une mission se déroulant pendant la totalité de la période** prévue par les textes (ex. mission de 11 h à 14 h pour le repas de midi).

### 3. PIÈCES JUSTIFICATIVES À PRODUIRE

#### 3.1. Justificatifs de la mission et du tarif

- Acte à l'origine de la mission. Exemple : réquisition de l'OPJ ou du parquet, ordonnance du juge.
- Document attestant l'accomplissement de la mission. Il comporte, notamment, le nom du médecin, le nom du prescripteur et de son service, les références de l'affaire, la date de dépôt du certificat médical ou du rapport. Il émane, selon la procédure concernée, de l'OPJ ou du magistrat.
- **Déclaration sur l'honneur** attestant de l'affiliation au régime des travailleurs non-salariés lorsque le tarif prévu pour une expertise réalisée par un expert relevant d'un autre régime social (non COSP) est demandé.

*Des imprimés sont disponibles en ligne dans la documentation Communauté Chorus Pro.* Pour les examens de garde à vue, ces informations peuvent être mentionnées par l'OPJ sur la réquisition.

#### 3.2. Justificatifs du déplacement

- Bordereau de frais de déplacement pour détailler le montant total des frais (tableau disponible dans la documentation Communauté Chorus Pro) ;
- En cas d'utilisation du véhicule personnel, copie de la carte grise ;
- En cas de recours à un autre mode de transport, titre de transport avec, dans le cas où ce titre ne mentionne pas le tarif, un justificatif du tarif délivré par la société de transport ;
- En cas d'hébergement, justificatif du paiement (généralement facture de l'hôtel).

**EN L'ABSENCE DE L'ENSEMBLE DES PIÈCES JUSTIFICATIVES, AUCUN PAIEMENT NE POURRA ÊTRE EFFECTUÉ.**



## A-AGRICULTURE - AGROALIMENTAIRE ANIMAUX - FORETS

### A.1. AGRICULTURE

- A.1.1. APPLICATIONS DE PRODUITS PHYTOPHARMACEUTIQUES, MATIÈRES FERTILISANTES ET SUPPORTS DE CULTURE**  
*Application de produits phytopharmaceutiques par voie terrestre – Traitement des semences, des plants, des bulbes, des denrées stockées – Application des matières fertilisantes et des supports de culture.*
- A.1.2. FONCIER RURAL**  
*Bornage – Voies d'accès – Remembrement des parcelles – Catégories du foncier rural – Servitudes et urbanisme. (Bornage : voir C. 16. – Voiries : voir C.4.3.)  
Baux ruraux : calculs d'amélioration foncière et culturale – Révision de fermage – État des lieux.*
- A.1.3. CONSTRUCTIONS ET AMÉNAGEMENTS RURAUX**  
*(Bâtiments : voir C.2.1.)  
Équipements agricoles (dont équipements d'énergies alternatives) - Estimations des haras et établissements équestres*
- A.1.4. ÉCONOMIE ET GESTION AGRICOLES - FONDS AGRICOLES**  
*Évaluation des exploitations agricoles - Parts sociales*
- A.1.5. ESTIMATIONS FONCIÈRES AGRICOLES**  
*Bâti et non bâti - Exportations et évictions - Successions - Estimations*
- A.1.6. HYDRAULIQUE AGRICOLE ET RURALE**  
*Gestion de l'eau - Réseaux et équipements - Voiries - Droits d'eau. (Réseaux et travaux hydrauliques : voir C.4.8.)*
- A.1.7. MATÉRIEL ET TECHNIQUE AGRICOLE**  
*(Matériel à motorisation thermique : voir E.7.9.)  
Estimation de matériel agricole - Préparation et conduite des cultures - Applications des intrants agricoles - Récoltes et post-récoltes - Transport et manutention - Stockage*
- A.1.8. PRODUCTIONS DE GRANDES CULTURES ET DE CULTURES SPÉCIALISÉES**  
*Cultures annuelles, pluriannuelles et pérennes - Pédologie et agronomie - Productions de semences, de plants, de bulbes*
- A.2. AGRO-ALIMENTAIRE (Bâtiments : voir C.2.)**  
*Contrôles qualitatifs et analyses - Ingénierie, normes - Ouvrages et équipements (matériels et installations) - Produits alimentaires et leurs transformations - Emballages et conditionnements - Stockage et transport - Modes de conservation, traçabilité - Restauration collective - Tables gastronomiques - Gîtes ruraux*
- A.3. AMÉNAGEMENTS ET ÉQUIPEMENTS DE L'ESPACE RURAL**  
*Espaces naturels - Biodiversité - Zonages - Préservation et protections des milieux naturels - Flore et habitats naturels*
- A.4. ANIMAUX AUTRES QUE D'ÉLEVAGE**  
*Animaux de compagnie et de sport - Courses et concours - Établissements et sports équestres - Haras - Estimations*
- A.5. AQUACULTURE**  
*Productions en eaux douces et de mer - Médecine, élevage, bien-être et transport des poissons - Estimations*
- A.6. BIOTECHNOLOGIES**  
*Équipements, procédés, fermentation - Produits des biotechnologies - Emballages et conditionnements des produits de biotechnologies*

**A.7. ÉLEVAGE**

*Productions animales et reproduction - Équipements, produits et habitat pour l'élevage - Estimations. (Bâtiments : voir C.2.) (Architecture du paysage : voir C.2.3.)*

**A.8. HORTICULTURE**

*Arboriculture fruitière et ornementale - Maraîchage - Floriculture et décoration florale - Espaces verts, parcs et aménagements paysagers - Matériels d'horticulture*

**A.9 RISQUES CLIMATIQUES ET MÉTÉOROLOGIQUES**

*Neige - Avalanches - Tornades - Submersions*

**A.10. NUISANCES - POLLUTIONS AGRICOLES ET DÉPOLLUTIONS (VOIR I.1. ET I.7.)**

*Équipements et procédés - Études d'impact - Toxicologie non médicale - Énergies alternatives*

**A.11. PÊCHE - CHASSE - FAUNE SAUVAGE VERTÉBRÉE ET INVERTÉBRÉE****A.11.1. ARMEMENT - ACCASTILLAGE - MATÉRIELS ET ÉQUIPEMENTS POUR LA PÊCHE ET POUR LA CHASSE****A.11.2. DÉGÂTS DE GIBIER****A.11.3. ESTIMATIONS****A.11.4. PEUPELEMENTS ET ÉQUILIBRES CYNÉGÉTIQUES - ESTIMATIONS****A.12. SYLVICULTURE**

*Estimation et gestion - Semis, pépinières et plantations - Travaux et exploitations forestières - Sciage et produits forestiers - Restauration des terrains par plantations - Transports des vins et des alcools - État sanitaire*

**A.13. VITICULTURE ET ŒNOLOGIE****A.13.1. DISTILLATION, ÉLABORATION DES LIQUEURS ET DES ALCOLS****A.13.2. EMBALLAGE ET CONDITIONNEMENT DES VINS, DES LIQUEURS ET DES ALCOLS - MATÉRIEL DE CONDITIONNEMENT DES VINS, DES LIQUEURS ET DES ALCOLS****A.13.3. ESTIMATION ET GESTION - EXPLOITATION VITICOLE - MATÉRIELS DE CULTURE DE LA VIGNE - PÉPINIÈRES ET PLANTATIONS - PRODUITS, TRAITEMENTS ET PROTECTION DE LA VIGNE****A.13.4. ŒNOLOGIE - APPELLATIONS - DÉGUSTATIONS DES VINS ET DES ALCOLS - VINIFICATION ET ASSEMBLAGES - FERMENTATIONS - ANALYSE DES VINS ET DES ALCOLS - MATÉRIEL DE VINIFICATION, DE STOCKAGE ET DE PRÉPARATION DES VINS ET ALCOLS - TRANSPORTS DES VINS ET DES ALCOLS****A.14. SANTÉ VÉTÉRINAIRE****A.14.1. BIOLOGIE, PHARMACOLOGIE ET TOXICOLOGIE VÉTÉRINAIRES****A.14.2. MÉDECINE, CHIRURGIE, ÉLEVAGE, BIEN-ÊTRE ET TRANSPORT DES ANIMAUX DE COMPAGNIE (chiens, chats, NAC (nouveaux animaux de compagnie))****A.14.3. MÉDECINE, CHIRURGIE, ÉLEVAGE, BIEN-ÊTRE ET TRANSPORT DES RUMINANTS (BOVINS, OVINS, CAPRINS, CAMÉLIDÉS), DES ÉQUIDÉS (chevaux, poneys, ânes et croisements) ET DES PORCINS****A.14.4. MÉDECINE, CHIRURGIE, ÉLEVAGE, BIEN-ÊTRE ET TRANSPORT DES VOLAILLES, LAPINS ET GIBIERS D'ÉLEVAGE****A.14.5. MÉDECINE, CHIRURGIE, ÉLEVAGE, BIEN-ÊTRE ET TRANSPORT DE LA FAUNE SAUVAGE****A.14.6. SANTÉ PUBLIQUE, QUALITÉ ET SÉCURITÉ DES ALIMENTS**

## A - AGRICULTURE, AGROALIMENTAIRE, ANIMAUX, FORÊTS

## A. 1. AGRICULTURE



**GURY Patrick**  
(1954)  
*Agriculture - Environnement -  
Sylviculture - Expert Foncier  
et Agricole Agréé*  
2012 - 2025

1 rue du Centenaire  
39250 MIGNOVILLARD  
Tél. 03 84 51 16 13  
Port. 06 07 73 51 11  
[landexpert@landexpert.fr](mailto:landexpert@landexpert.fr)

## A. 1.2. FONCIER RURAL

*Bornage - Voies d'accès - Remembrement des parcelles - Catégories du foncier rural  
Servitudes et urbanisme (Bornage : voir C. 16. - Voiries : voir C.4.3.) - Baux ruraux :  
calculs d'amélioration foncière et culturale - Révision de ferme - État des lieux*



**CLERGET  
Jean-Christophe**  
(1972)  
*Géomètre expert foncier*  
2008 - 2029

29 faubourg de Montbéliard  
CS 30801  
90012 BELFORT CEDEX  
Tél. 03 84 28 11 75  
Port. 06 86 07 11 69  
[cabinet@clerget.fr](mailto:cabinet@clerget.fr)



**DELPLANQUE Xavier**  
(1970)  
*Géomètre expert*  
2014 - 2026

27 route de Bourg sous Chatelet  
90170 ANJOUTEY  
Port. 06 88 25 40 55  
[xavier.delplanque@wanadoo.fr](mailto:xavier.delplanque@wanadoo.fr)



**DEVILLAIRS Yannick**  
(1980)  
*Géomètre expert*  
2015 - 2027

1 rue du Champ de Foire  
25200 MONTBÉLIARD  
Tél. 03 81 91 72 03  
Port. 06 87 59 73 61  
[cabinet.devillairs@gmail.com](mailto:cabinet.devillairs@gmail.com)



**DRUOT David**  
(1984)  
*Expert immobilier  
et foncier*  
2015 - 2028

9 rue du Clos  
25330 AMANCEY  
Tél. 03 81 65 35 59  
Port. 06 71 37 29 48  
[david@druotfoncier.fr](mailto:david@druotfoncier.fr)



**TISSOT Aurélien**  
(1980)  
*Géomètre expert foncier*  
2012 - 2029

12 rue du Lycée  
Bâtiment Charles C  
25300 DOUBS  
Tél. 03 81 46 75 32  
Port. 06 76 16 60 07  
[a.tissot.geometre@orange.fr](mailto:a.tissot.geometre@orange.fr)

## A. 1.4. ÉCONOMIE ET GESTION AGRICOLES - FONDS AGRICOLES

*Équipements agricoles (dont équipements d'énergies alternatives) - Estimations des  
haras et établissements équestres*



**DRUOT David**  
(1984)  
*Expert immobilier  
et foncier*  
2015 - 2028

9 rue du Clos  
25330 AMANCEY  
Tél. 03 81 65 35 59  
Port. 06 71 37 29 48  
[david@druotfoncier.fr](mailto:david@druotfoncier.fr)





**LAMBERT Frédéric**  
(1966)  
*Expert foncier, immobilier et agricole*  
2010 - 2026

14 Pont du Bourg  
39230 LE CHATELEY  
Tél. 03 84 25 97 83  
Port. 06 03 10 69 04  
[fredericlambert.expert@orange.fr](mailto:fredericlambert.expert@orange.fr)

### A. 1.5. ESTIMATIONS FONCIÈRES AGRICOLES

*Bâties et non bâties - Exportations et évictions - Successions - Estimations*



**DRUOT David**  
(1984)  
*Expert immobilier et foncier*  
2015 - 2028

9 rue du Clos  
25330 AMANCEY  
Tél. 03 81 65 35 59  
Port. 06 71 37 29 48  
[david@druotfoncier.fr](mailto:david@druotfoncier.fr)



**KELLER Eric**  
(1967)  
*Ingénieur conseil*  
2016 - 2028

4 passage Jules Didier  
70000 VESOUL  
Tél. 03 84 75 46 47  
Port. 06 70 18 47 19  
[eric.keller0482@orange.fr](mailto:eric.keller0482@orange.fr)



**LAMBERT Frédéric**  
(1966)  
*Expert foncier, immobilier et agricole*  
2010 - 2026

14 Pont du Bourg  
39230 LE CHATELEY  
Tél. 03 84 25 97 83  
Port. 06 03 10 69 04  
[fredericlambert.expert@orange.fr](mailto:fredericlambert.expert@orange.fr)



**RATTE Jean-Pierre**  
(1957)  
*Expert foncier, immobilier et agricole*  
2017 - 2029

10 rue de Verdun  
25000 BESANÇON  
Tél. 03 63 08 39 64  
Port. 06 80 27 89 28  
[jeanpierre.ratte@akeonet.com](mailto:jeanpierre.ratte@akeonet.com)



**ALEXANDRE Pierre**  
(1949)  
*Expert Agricole, foncier et estimation Immobilière*  
2011  
*Expert honoraire*

8 rue du Collège de l'Arc  
39100 DOLE  
Tél. 03 80 57 53 62  
Port. 06 10 22 39 99  
[alexandre.expert@wanadoo.fr](mailto:alexandre.expert@wanadoo.fr)

### A. 1.6. HYDRAULIQUE AGRICOLE ET RURALE

*Gestion de l'eau - Réseaux et équipements - Voiries - Droits d'eau (Réseaux et travaux hydrauliques : voir C.4.8.)*



**KELLER Eric**  
(1967)  
*Ingénieur conseil*  
2016 - 2028

4 passage Jules Didier  
70000 VESOUL  
Tél. 03 84 75 46 47  
Port. 06 70 18 47 19  
[eric.keller0482@orange.fr](mailto:eric.keller0482@orange.fr)



## A. 1.8. PRODUCTIONS DE GRANDES CULTURES ET DE CULTURES SPÉCIALISÉES

*Cultures annuelles, pluriannuelles et pérennes - Pédologie et agronomie -  
Productions de semences, de plants, de bulbes*



**BARNEOUD Christian**  
(1961)  
*Retraité, pédologue*  
2023 - 2030

54 rue Jean Jaurès  
39800 POLIGNY  
Port. 06 81 80 64 02  
[christian.barneoud@gmail.com](mailto:christian.barneoud@gmail.com)

## A. 3. AMÉNAGEMENTS ET ÉQUIPEMENTS DE L'ESPACE RURAL

*Espaces naturels - Biodiversité - Zonages - Préservation et protections des milieux  
naturels - Flore et habitats naturels*



**BARNEOUD Christian**  
(1961)  
*Retraité, pédologue*  
2023 - 2030

54 rue Jean Jaurès  
39800 POLIGNY  
Port. 06 81 80 64 02  
[christian.barneoud@gmail.com](mailto:christian.barneoud@gmail.com)



**KELLER Eric**  
(1967)  
*Ingénieur conseil*  
2009 - 2025

4 passage Jules Didier  
70000 VESOUL  
Tél. 03 84 75 46 47  
Port. 06 70 18 47 19  
[eric.keller0482@orange.fr](mailto:eric.keller0482@orange.fr)

## A. 4. ANIMAUX AUTRES QUE D'ÉLEVAGE

*Animaux de compagnie et de sport - Courses et concours - Établissements et sports  
équestres - Haras - Estimations*



**GRISOT Lionel**  
(1965)  
*Docteur vétérinaire*  
2014 - 2026

Clinique vétérinaire des Tourbières  
1 rue de Beaucaire  
25560 FRASNE  
Tél. 03 81 49 81 48  
Port. 06 82 69 19 94  
[lionel.grisot@orange.fr](mailto:lionel.grisot@orange.fr)

## A. 7. ÉLEVAGE

*Productions animales et reproduction - Équipements, produits et habitat pour  
l'élevage - Estimations. (Bâtiments : voir C.2.) (Architecture du paysage : voir C.2.3.)*



**GRISOT Lionel**  
(1965)  
*Docteur vétérinaire*  
2014 - 2026

Clinique vétérinaire des Tourbières  
1 rue de Beaucaire  
25560 FRASNE  
Tél. 03 81 49 81 48  
Port. 06 82 69 19 94  
[lionel.grisot@orange.fr](mailto:lionel.grisot@orange.fr)

## A. 10. NUISANCES - POLLUTIONS AGRICOLES ET DÉPOLLUTIONS

*Équipements et procédés - Études d'impact - Toxicologie non médicale - Énergies  
alternatives*



**KELLER Eric**  
(1967)  
*Ingénieur conseil*  
2009 - 2025

4 passage Jules Didier  
70000 VESOUL  
Tél. 03 84 75 46 47  
Port. 06 70 18 47 19  
[eric.keller0482@orange.fr](mailto:eric.keller0482@orange.fr)



## A. 12. SYLVICULTURE

*Estimation et gestion - Semis, pépinières et plantations - Travaux et exploitations forestières - Sciage et produits forestiers - Restauration des terrains par plantations - Transports des vins et des alcools - État sanitaire*



**GURY Patrick**

(1954)

*Agriculture - Environnement -  
Sylviculture - Expert Foncier  
et Agricole Agréé  
2012 - 2025*

1 rue du Centenaire  
39250 MIGNOVILLARD  
Tél. 03 84 51 16 13  
Port. 06 07 73 51 11  
[landexpert@landexpert.fr](mailto:landexpert@landexpert.fr)

## A. 13. VITICULTURE ET ŒNOLOGIE

## A. 13.1 DISTILLATION, ÉLABORATION DES LIQUEURS ET DES ALCOOLS



**LAMBERT Frédéric**

(1966)

*Expert foncier, immobilier et  
agricole  
2010 - 2026*

14 Pont du Bourg  
39230 LE CHATELEY  
Tél. 03 84 25 97 83  
Port. 06 03 10 69 04  
[fredericlambert.expert@orange.fr](mailto:fredericlambert.expert@orange.fr)

## A. 13.2 EMBALLAGE ET CONDITIONNEMENT DES VINS, DES LIQUEURS ET DES ALCOOLS - MATÉRIEL DE CONDITIONNEMENT DES VINS, DES LIQUEURS ET DES ALCOOLS



**LAMBERT Frédéric**

(1966)

*Expert foncier, immobilier et  
agricole  
2010 - 2026*

14 Pont du Bourg  
39230 LE CHATELEY  
Tél. 03 84 25 97 83  
Port. 06 03 10 69 04  
[fredericlambert.expert@orange.fr](mailto:fredericlambert.expert@orange.fr)

## A. 13.3 ESTIMATION ET GESTION - EXPLOITATION VITICOLE - MATÉRIELS DE CULTURE DE LA VIGNE - PÉPINIÈRES ET PLANTATIONS - PRODUITS, TRAITEMENTS ET PROTECTION DE LA VIGNE



**LAMBERT Frédéric**

(1966)

*Expert foncier, immobilier et  
agricole  
2010 - 2026*

14 Pont du Bourg  
39230 LE CHATELEY  
Tél. 03 84 25 97 83  
Port. 06 03 10 69 04  
[fredericlambert.expert@orange.fr](mailto:fredericlambert.expert@orange.fr)

## A. 13.4 ŒNOLOGIE - APPELLATIONS - DÉGUSTATIONS DES VINS ET DES ALCOOLS - VINIFICATION ET ASSEMBLAGES FERMENTATIONS - ANALYSE DES VINS ET DES ALCOOLS MATÉRIEL DE VINIFICATION, DE STOCKAGE ET DE PRÉPARATION DES VINS ET ALCOOLS - TRANSPORTS DES VINS ET DES ALCOOLS



**LAMBERT Frédéric**

(1966)

*Expert foncier, immobilier et  
agricole  
2010 - 2026*

14 Pont du Bourg  
39230 LE CHATELEY  
Tél. 03 84 25 97 83  
Port. 06 03 10 69 04  
[fredericlambert.expert@orange.fr](mailto:fredericlambert.expert@orange.fr)



## A. 14. SANTÉ VÉTÉRIINAIRE

## A. 14.2. MÉDECINE, CHIRURGIE, ÉLEVAGE, BIEN-ÊTRE ET TRANSPORT DES ANIMAUX DE COMPAGNIE (chiens, chats, NAC (nouveaux animaux de compagnie))



**GRISOT Lionel**  
(1965)  
*Docteur vétérinaire*  
2014 - 2026

Clinique vétérinaire des Tourbières  
1 rue de Beaucaire  
25560 FRASNE  
Tél. 03 81 49 81 48  
Port. 06 82 69 19 94  
[lionel.grisot@orange.fr](mailto:lionel.grisot@orange.fr)

## A. 14.3. MÉDECINE, CHIRURGIE, ÉLEVAGE, BIEN-ÊTRE ET TRANSPORT DES RUMINANTS (bovins, ovins, caprins, camélidés), DES ÉQUIDÉS (chevaux, poneys, ânes et croisements) ET DES PORCINS



**GRISOT Lionel**  
(1965)  
*Docteur vétérinaire*  
2014 - 2026

Clinique vétérinaire des Tourbières  
1 rue de Beaucaire  
25560 FRASNE  
Tél. 03 81 49 81 48  
Port. 06 82 69 19 94  
[lionel.grisot@orange.fr](mailto:lionel.grisot@orange.fr)

## A. 14.6. SANTÉ PUBLIQUE, QUALITÉ ET SÉCURITÉ DES ALIMENTS



**GRISOT Lionel**  
(1965)  
*Docteur vétérinaire*  
2014 - 2026

Clinique vétérinaire des Tourbières  
1 rue de Beaucaire  
25560 FRASNE  
Tél. 03 81 49 81 48  
Port. 06 82 69 19 94  
[lionel.grisot@orange.fr](mailto:lionel.grisot@orange.fr)





## **B-ARTS, CULTURE, COMMUNICATION, MÉDIAS**

### **B.1. ÉCRITURES**

- B.1.1. DOCUMENTS ET ÉCRITURES
- B.1.2. PALÉOGRAPHIE
- B.2. GÉNÉALOGIE SUCCESSORALE

### **B.3. OBJETS D'ART ET DE COLLECTION**

- B.3.1. ARMES ANCIENNES
- B.3.2. BIJOUTERIE, JOAILLERIE, HORLOGERIE, ORFÈVREURIE
- B.3.3. CÉRAMIQUES ANCIENNES ET D'ART
- B.3.4. CRISTALLERIE
- B.3.5. ÉBÉNISTERIE - MARQUETERIE
- B.3.6. ÉTOFFES ANCIENNES ET TISSAGES
- B.3.7. FERRONNERIE ET BRONZES
- B.3.8. GRAVURES ET ARTS GRAPHIQUES
- B.3.9. HÉRALDIQUE
- B.3.10. LIVRES ANCIENS ET MODERNES
- B.3.11. LUTHERIE ET INSTRUMENTS DE MUSIQUE
- B.3.12. MEUBLES ET MOBILIERS ANCIENS  
(MEUBLES MODERNES : VOIR C.7.1.)
- B.3.13. NUMISMATIQUE ET MÉDAILLES
- B.3.14. PHILATÉLIE
- B.3.15. SCULPTURES
- B.3.16. TABLEAUX
- B.3.17. TAPISSERIES ET TAPIS
- B.3.18. VITRAUX ET VITRERIE D'ART
- B.3.19. ARCHÉOLOGIE
- B.3.20. ART D'ASIE ET D'EXTRÊME ORIENT, ART AFRICAIN,  
ART OCÉANIE, ART AMÉRICAIN
- B.3.21. ŒUVRES D'ART DÉMATÉRIALISÉES NFT

### **B.4. PRODUCTIONS CULTURELLES ET DE COMMUNICATION**

- B.4.1. CINÉMA, TÉLÉVISION, VIDÉO, AUDIOVISUEL,  
TOUS SUPPORTS MÉDIAS ET PLATEFORMES DIGITALES
- B.4.2. IMPRIMERIE
- B.4.3. MUSIQUE
- B.4.4. PHOTOGRAPHIE ANALOGIQUE ET NUMÉRIQUE  
DATATION ET CERTIFICATION - ATTRIBUTION  
RECONNAISSANCE FACIALE
- B.4.5. PRESSE, ÉDITION
- B.4.6. COMMUNICATION, PUBLICITÉ DIGITALE ET MÉDIAS
- B.4.7. SPECTACLES VIVANTS
- B.4.8. RELATIONS MÉDIAS, PRESSE, PUBLICS

### **B.5. PROPRIÉTÉ LITTÉRAIRE ET ARTISTIQUE**

- B.5.1. GESTION DES DROITS D'AUTEUR
- B.5.2. GESTION DES DROITS VOISINS
- B.5.3. GESTION DES DROITS DÉRIVÉS
- B.5.4. GESTION DES DROITS À L'IMAGE
- B.5.5. GESTION DES DROITS DE REPRODUCTION

### **B.6. SPORT**

- B.6.1. ACTIVITÉS SPORTIVES
- B.6.2. MATÉRIEL ET INSTALLATIONS SPORTIVES  
(Bâtiments, gymnases, stades couverts : voir C.2.)

## B.4. PRODUCTIONS CULTURELLES ET DE COMMUNICATION

### B. 4.2. IMPRIMERIE



**BALANDIER Michel**

*(1951) - 1992*

*Docteur d'état - sciences  
physiques, chimie industrielle  
et imprimerie*

*Expert honoraire*

10 ter rue de Trey

25000 BESANÇON

Tél. 03 81 84 23 29

Port. 06 77 39 31 25

[balmi@orange.fr](mailto:balmi@orange.fr)



## C-BÂTIMENT - TRAVAUX PUBLICS GESTION IMMOBILIÈRE

### C.1. ACOUSTIQUE, BRUITS, VIBRATIONS

### C.2. CONSTRUCTIONS GÉNÉRALES TOUS CORPS D'ÉTAT

- C.2.1. ARCHITECTURE - INGÉNIERIE - MAÎTRISE D'ŒUVRE
- C.2.2. ARCHITECTURE D'INTÉRIEUR - DÉCORATION
- C.2.3. ARCHITECTURE DU PAYSAGE - ESPACES VERTS ET DE LOISIRS  
AMÉNAGEMENTS SPORTIFS EXTÉRIEURS (*Horticulture : voir A.8.*)
- C.2.4. COORDINATION DE LA SÉCURITÉ ET  
PROTECTION DE LA SANTÉ (CSPS)
- C.2.5. ÉCONOMIE DE LA CONSTRUCTION,  
VALORISATION DES TRAVAUX ET MÉTRÉS
- C.2.6. MONUMENTS HISTORIQUES ET PATRIMOINE BÂTI
- C.2.7. ORDONNANCEMENT, PILOTAGE, COORDINATION (OPC)
- C.2.8. PISCINES : GROS-ŒUVRE, ÉTANCHÉITÉ, BASSINS  
PRÉFABRIQUÉS, TRAITEMENT DE L'EAU, DE L'AIR, ÉQUIPEMENTS
- C.2.9. URBANISME - AMÉNAGEMENT DU TERRITOIRE  
AMÉNAGEMENT ET MOBILIER URBAIN

### C.3. STRUCTURES

- C.3.1. STRUCTURES : GÉNÉRALISTES
- C.3.2. BÉTON, BÉTON ARMÉ, BÉTON PRÉCONTRAIT,  
BÉTONS SPÉCIAUX
- C.3.3. CHARPENTES ET OSSATURES BOIS - CONSTRUCTIONS EN BOIS
- C.3.4. CONSTRUCTIONS MÉTALLIQUES
- C.3.5. ÉTANCHÉITÉ DES PAROIS ENTERRÉES, CUVELAGES
- C.3.6. MAÇONNERIES À BASE DE PRODUITS INDUSTRIELS  
OU DE MATÉRIAUX NATURELS
- C.3.7. STRUCTURES SPÉCIALES, TOILES TENDUES, CHAPITEAUX,  
STRUCTURES GONFLABLES, ÉQUIPEMENTS SCÉNIQUES,  
STRUCTURES COMPOSITES

### C.4. GÉNIE-CIVIL - TRAVAUX PUBLICS

- C.4.1. GÉNIE-CIVIL ET TRAVAUX PUBLICS : GÉNÉRALISTES
- C.4.2. AMÉNAGEMENTS PORTUAIRES,  
OUVRAGES MARITIMES, TRAVAUX SOUS-MARINS
- C.4.3. BARRAGES, GRANDS SOUTÈNEMENTS  
(*Production d'électricité : voir E.2.1.*)
- C.4.4. MURS DE SOUTÈNEMENT (*LIÉ AVEC C.5.1.*)
- C.4.5. PONTS (*Y COMPRIS LES ABORDS ET FONDATIONS*)
- C.4.6. RÉSEAUX DE DRAINAGE ET ÉVACUATION DES EAUX,  
HYDRAULIQUE DE SURFACE, CANAUX, RETENUES
- C.4.7. RÉSERVOIRS, TRAVAUX EN LACS ET RIVIÈRES  
(*Pollutions : voir E.3.*)
- C.4.8. REVÊTEMENTS DE SOLS EXTÉRIEURS  
(*Pavages, dallages, pierres, panneaux, sols sportifs, plateformes,  
terrasses et platelages bois...*)
- C.4.9. TERRASSEMENTS GÉNÉRAUX ET GRANDS AMÉNAGEMENTS  
VOIES FERRÉES ET INFRASTRUCTURES FERROVIAIRES  
(*Matériel ferroviaire : voir E.7.12.*)
- C.4.10. VOIRIES, CHAUSSÉES LOURDES ET LÉGÈRES
- C.4.11. TUNNELS : TRAVAUX ET ÉQUIPEMENTS  
(*Tunneliers : voir E.7.8. et E.7.9.*)

**C.5. SOLS**

- C.5.1. FONDATIONS SPÉCIALES : PIEUX ET PUIXS, RADIERS ÉPAIS, AMÉLIORATION DES SOLS, MASSIFS DE MACHINES
- C.5.2. GÉOTECHNIQUE GÉNÉRALE, FONDATIONS, CONFORTEMENTS, STABILISATION DES TERRAINS ET TALUS
- C.5.3. HYDROGÉOLOGIE
- C.5.4. MINES ET CARRIÈRES

**C.6. COUVERTURE - ÉTANCHÉITÉ Y COMPRIS ACCESSOIRES, ÉQUIPEMENTS RAPPORTÉS, ISOLATION**

*(Étanchéité des parois enterrées : voir C.3.6.)*

- C.6.1. COUVERTURE - ÉTANCHÉITÉ : GÉNÉRALISTES
- C.6.2. COUVERTURES MÉTALLIQUES PAR GRANDS ÉLÉMENTS  
*(Zinc, acier, cuivre, aluminium, plomb, panneaux composites...)*
- C.6.3. COUVERTURES PAR PETITS ÉLÉMENTS  
*(Tuiles, ardoises, bardeaux, shingles...)*
- C.6.4. COUVERTURES RÉGIONALES *(chaume, lauzes, tavillons...)*
- C.6.5. ÉTANCHÉITÉ COLLÉE OU COULÉE, MEMBRANES - TOITURES PAYSAGÈRES OU AMÉNAGÉES *(Panneaux photovoltaïques et capteurs solaires : voir C.13.1.)*

**C.7. MENUISERIES, VERRE DANS LE BÂTIMENT**

- C.7.1. MENUISERIES INTÉRIEURES ET AGENCEMENTS, MEUBLES MODERNES
- C.7.2. MENUISERIES EXTÉRIEURES : BOIS - ACIER - ALUMINIUM PVC - COMPOSITE - FERRONNERIE
- C.7.3. MIROITERIE, VITRERIE, ÉLÉMENTS FIXES OU MOBILES, DÉCORATIFS  
*(Vitreaux : voir B.3.20.)*
- C.7.4. MURS RIDEAUX ET ENVELOPPES VITRÉES DU BÂTIMENT

**C.8. REVÊTEMENTS ET FINITIONS EXTÉRIEURES**

- C.8.1. BARDAGES, VÊTURES, BOIS MÉTAL ET COMPOSITES
- C.8.2. ENDUITS, RAVALEMENTS
- C.8.3. ISOLATION THERMIQUE PAR L'EXTÉRIEUR (ITE)
- C.8.4. PANNEAUX SCELLÉS, COLLÉS OU AGRAFÉS, MARBRERIE DE FAÇADE
- C.8.5. PEINTURES EXTÉRIEURES, DÉCORS  
*(Revêtements de sol extérieurs : voir C.4.4.)*

**C.9. REVÊTEMENTS ET FINITIONS INTÉRIEURES**

- C.9.1. REVÊTEMENTS ET FINITIONS INTÉRIEURES : GÉNÉRALISTES
- C.9.2. PEINTURES INTÉRIEURES, VERNIS, DÉCORS
- C.9.3. CARRELAGES MURAUX, MARBRERIE
- C.9.4. FAUX PLAFONDS, PLAFONDS TENDUS
- C.9.5. FAUX PLANCHERS TOUTS MATÉRIAUX
- C.9.6. PARQUETS
- C.9.7. PLÂTRERIE, CLOISONS, DOUBLAGES, ENDUITS INTÉRIEURS
- C.9.8. REVÊTEMENTS DE SOL COULÉS, RÉSINE
- C.9.9. REVÊTEMENTS DE SOL SOUPLES
- C.9.10. REVÊTEMENTS DE SOLS DURS SCELLÉS, COLLÉS, COULÉS
- C.9.11. TAPISSERIES, REVÊTEMENTS COLLÉS OU TENDUS

**C.10. PLOMBERIE - SANITAIRE**

- C.10.1. PLOMBERIE, SANITAIRE : GÉNÉRALISTES
- C.10.2. ASSAINISSEMENT AUTONOME  
*(Stations d'épuration : voir E.3.5.)*
- C.10.3. DISTRIBUTION DE GAZ
- C.10.4. PLOMBERIE, ROBINETTERIE, APPAREILS SANITAIRES
- C.10.5. RÉCUPÉRATION DES EAUX DE PLUIE, STOCKAGE ET TRAITEMENT  
*(pour la partie publique voir C.15.)*
- C.10.6. RÉSEAUX D'EAU POTABLE, EAUX USÉES,  
EAUX VANNES, EAUX PLUVIALES

**C.11. POLLUANTS DU BÂTIMENT**

- C.11.1. AMIANTE EN BÂTIMENT ET INDUSTRIE OU TRANSPORTS
- C.11.2. PARASITES DU BOIS
- C.11.3. PLOMB EN BÂTIMENT ET INDUSTRIE OU TRANSPORTS
- C.11.4. AUTRES PARASITES ET POLLUANTS *(vivants, végétaux, chimiques)*

**C.12. ÉLECTRICITÉ**

- C.12.1. ANTENNES ET RÉSEAUX DE DONNÉES :  
INSTALLATIONS ET TRAVAUX
- C.12.2. AUTOMATISMES DU BÂTIMENT
- C.12.3. COURANTS FORTS - COURANTS FAIBLES
- C.12.4. DOMOTIQUE DU BÂTIMENT

**C.13. THERMIQUE - CHAUFFAGE - CLIMATISATION - FROID - ISOLATION**

- C.13.1. GÉNIE THERMIQUE : CHAUFFAGE TOUTES ÉNERGIES, STATIONS  
ET RÉSEAUX DE CHAUFFAGE, CAPTEURS SOLAIRES - EAU CHAUDE  
SANITAIRE (ECS) - FOURS, FUMISTERIE, VENTILATION, USINE  
ET PROCESS D'INCINÉRATION - THERMIQUE INDUSTRIELLE
- C.13.2. GÉNIE CLIMATIQUE : POMPES À CHALEUR, CLIMATISATION,  
TRAITEMENT DE L'AIR, SALLES BLANCHES, VMC, ÉCONOMIES  
ET RÉCUPÉRATION D'ÉNERGIE
- C.13.3. GÉNIE FRIGORIFIQUE : PRODUCTION ET DISTRIBUTION DE  
FROID ET TRANSPORT FRIGORIFIQUE
- C.13.4. GÉOTHERMIE ET RÉSEAUX URBAINS ASSOCIÉS
- C.13.5. ISOLATION THERMIQUE DES BÂTIMENTS  
ET DE LEURS ÉQUIPEMENTS

**C.14. ASCENSEURS ET MATÉRIELS MÉCANIQUES ET DE CHANTIER**

- C.14.1. ASCENSEURS ET MONTE-CHARGES,  
DÉFINITIFS OU DE CHANTIER
- C.14.2. ESCALIERS ROULANTS, TAPIS ROULANTS, TRANSPORTS  
DE MATÉRIAUX DE CHANTIER (TAPIS, POMPES).
- C.14.3. ÉCHAFAUDAGES *(Grues et engins de chantier : voir E.7.7. et E.7.8.)*

**C.15. RÉSEAUX PUBLICS ET PRIVÉS**

- C.15.1. EAU POTABLE ET INDUSTRIELLE *(incendie, lavage, process...)*  
*(Production d'eau : voir E.2.9.)*
- C.15.2. EAUX USÉES DOMESTIQUES OU INDUSTRIELLES *(assainissement)*  
*(Stations de traitement et de dépollutions : voir E.3.)*
- C.15.3. ÉLECTRICITÉ, TÉLÉPHONE ET RÉSEAUX DE DONNÉES  
*(Production d'électricité et sous stations : voir E.2.1.)*
- C.15.4. GAZ ET GPL *(Stockage de gaz et sous stations : voir E.2.4.)*

**C.16. TOPOMÉTRIE**

- C.16.1. CONTRÔLES DE STABILITÉ
- C.16.2. LEVÉS TOPOGRAPHIQUES
- C.16.3. PLANS D'OCCUPATION DES SOLS, PLU, IMPLANTATIONS,  
BORNAGES, DIVISION DE LOTS...

**C.17. INCENDIE, EXPLOSION**

C.17.1. PRÉVENTION, MATÉRIEL DE DÉTECTION  
ET DE LUTTE CONTRE L'INCENDIE

C.17.2. INCENDIE

C.17.3. EXPLOSION (*Affaires pénales : voir G.14. et G.15.*)

**C.18. ESTIMATIONS IMMOBILIÈRES**

*(Estimations immobilières agricoles : voir A.1.4. et A.1.5.)*

C.18.1. ESTIMATIONS IMMOBILIÈRES MATÉRIELLES : VALEURS VÉNALES  
DE MURS, TERRAINS NON AGRICOLES, INDEMNITÉ  
D'EXPROPRIATION, DROITS RÉELS IMMOBILIERS

C.18.2. ESTIMATIONS IMMOBILIÈRES IMMATÉRIELLES : VALEURS  
LOCATIVES, INDEMNITÉS D'ÉVICTION OU D'EXPROPRIATION,  
DE FONDS DE COMMERCE ET D'ENTREPRISES

C.18.3. DROITS SOCIAUX À PRÉPONDÉRANCE IMMOBILIÈRE

C.18.4. PRÉJUDICES IMMOBILIERS

**C.19. GESTION D'IMMEUBLE ET DE COPROPRIÉTÉ**

C.19.1. ADMINISTRATION D'IMMEUBLE ET DE COPROPRIÉTÉ,  
BAUX D'HABITATION, COMMERCIAUX, PROFESSIONNELS

C.19.2. RÉPARTITION DES CHARGES - ETATS DESCRIPTIFS DE DIVISION

## C - BÂTIMENT - TRAVAUX PUBLICS - GESTION IMMOBILIÈRE

### C. 1. ACOUSTIQUE, BRUITS, VIBRATIONS



**BUSSON Laurent**  
(1973)  
Ingénieur  
2025 - 2027

3 rue Blaise Pascal  
90300 VALDOIE  
Port. 06 63 54 18 79  
[laurent.busson@hydrhom.fr](mailto:laurent.busson@hydrhom.fr)

*En période probatoire*

### C. 2. CONSTRUCTIONS GÉNÉRALES TOUS CORPS D'ÉTAT



**SARKIS Pascal**  
(1964)  
Ingénieur Structures  
2024 - 2026

31 allée de l'Île aux Moineaux  
25000 BESANÇON  
Port. 06 27 41 12 37  
[sarkis.fadi@sfr.fr](mailto:sarkis.fadi@sfr.fr)

*En période probatoire*

### C. 2.1. ARCHITECTURE - INGÉNIERIE - MAÎTRISE D'ŒUVRE



**BALLET Franck**  
(1972)  
Architecte DPLG  
2018 - 2025

56 A chemin des Journaux  
25000 BESANÇON  
Tél. 03 81 51 39 70  
Port. 06 85 38 85 26  
[ballet.archi@bbox.fr](mailto:ballet.archi@bbox.fr)



**BATY Marcel**  
(1961)  
Architecte DPLG  
2022 - 2029

3 rue du Coteau  
25660 MONTFAUCON  
Tél. 03 81 53 47 51  
Port. 06 80 08 79 46  
[baty-artictectes@sfr.fr](mailto:baty-artictectes@sfr.fr)



**BENAIIS Gilles**  
(1955)  
Ingénieur Conseil  
2007 - 2026

19 rue des Etambois  
70400 LUZE  
Port. 06 08 22 71 56  
[gilles.benais@gbeb.fr](mailto:gilles.benais@gbeb.fr)



**BERTAUD Jean-Michel**  
(1962)  
Expert construction  
2015 - 2027

3 rue Henri Matisse  
25000 BESANÇON  
Tél. 03 81 61 35 31  
Port. 06 24 61 01 58  
[jmbertaud@escal-expert.net](mailto:jmbertaud@escal-expert.net)



**BUMOLO Rosario**  
(1956)  
Ingénieur ENSM Douai  
2016 - 2028

12 rue de la Grue  
70400 CHAMPEY  
Port. 06 01 72 95 66  
[brj.expertise@orange.fr](mailto:brj.expertise@orange.fr)



**DONZÉ Philippe**  
(1964)  
Architecte  
2018 - 2025

5 rue Albert Thomas - Le Forum  
25000 BESANÇON  
Tél. 03 81 82 18 56  
Port. 06 72 00 24 18  
[administratif@philippe-donze-architecte.com](mailto:administratif@philippe-donze-architecte.com)



**DRAPIER Alain**

(1964)  
Architecte  
2006 - 2027

90 avenue Carnot  
70200 LURE  
Tél. 03 84 30 24 28  
Port. 06 78 98 62 16  
[ad.architecte@orange.fr](mailto:ad.architecte@orange.fr)



**GERLIER Yves** (1958)  
Ingénieur diplômé du  
Bâtiment et des TP (ESTP  
PARIS) et du CHEM (Centre  
des Hautes Etudes du Métal)  
2022 - 2029

19 Le Village  
39310 LAJOUX  
Port. 07 55 66 23 51  
[yyerlier@laposte.net](mailto:yyerlier@laposte.net)



**GOUGEON Sylvère**  
(1958)  
Architecte D.P.L.G  
2020 - 2027

36 impasse du Lizon  
39170 LAVANS-LES-SAINT-CLAUDE  
Tél. 03 84 60 97 42  
Port. 06 09 18 71 96  
[sg@gougeon-architecture.com](mailto:sg@gougeon-architecture.com)



**MEIGE David**  
(1966)  
Expert ingénieur en génie  
civil et en assurance (FEDEA)  
2022 - 2029

64 avenue Jean Jaurès  
90000 BELFORT  
Port. 07 89 22 75 11  
[dme.expertise@gmail.com](mailto:dme.expertise@gmail.com)



**RUNDSTADLER Serge**  
(1955)  
Architecte  
2016 - 2027

9 rue de Vesoul  
25000 BESANÇON  
Tél. 03 63 01 46 63  
Port. 06 75 23 77 92  
[mspart@wanadoo.fr](mailto:mspart@wanadoo.fr)



**GONZALEZ Manuel**  
(1970)  
Maître d'œuvre bâtiment  
2024 - 2026

8 place de la Grande Fontaine  
90000 BELFORT  
Tél. 03 84 21 90 63  
Port. 06 80 84 52 84  
[galiza90@icloud.com](mailto:galiza90@icloud.com)

*En période probatoire*



**SARKIS Pascal**  
(1964)  
Ingénieur Structures  
2024 - 2026

31 allée de l'Île aux Moineaux  
25000 BESANÇON  
Port. 06 27 41 12 37  
[sarkis.fadi@sfr.fr](mailto:sarkis.fadi@sfr.fr)

*En période probatoire*



**JACQUET Patrice**  
(1948)  
Architecte  
1999

3 rue Paul Petitclerc  
70000 VESOUL  
Tél. 03 84 76 59 96  
[jacquet.architecture@wanadoo.fr](mailto:jacquet.architecture@wanadoo.fr)

*Expert honoraire*



## C. 2.2. ARCHITECTURE D'INTÉRIEUR - DÉCORATION



**DRAPIER Alain**  
(1964)  
Architecte  
2006 - 2027

90 avenue Carnot  
70200 LURE  
Tél. 03 84 30 24 28  
Port. 06 78 98 62 16  
[ad.architecte@orange.fr](mailto:ad.architecte@orange.fr)

## C. 2.5. ÉCONOMIE DE LA CONSTRUCTION, VALORISATION DES TRAVAUX ET MÉTRÉS



**BENAIS Gilles**  
(1955)  
Ingénieur Conseil  
2007 - 2026

19 rue des Etambois  
70400 LUZE  
Port. 06 08 22 71 56  
[gilles.benais@gbeb.fr](mailto:gilles.benais@gbeb.fr)



**DRAPIER Alain**  
(1964)  
Architecte  
2006 - 2027

90 avenue Carnot  
70200 LURE  
Tél. 03 84 30 24 28  
Port. 06 78 98 62 16  
[ad.architecte@orange.fr](mailto:ad.architecte@orange.fr)



**DANCY Yves**  
(1963)  
Coordonnateur opérationnel  
travaux bâtiments  
2024 - 2026

3 rue Henri Mathey  
25000 BESANÇON  
Port. 06 28 63 54 99  
[yves.dancy@wanadoo.fr](mailto:yves.dancy@wanadoo.fr)

*En période probatoire*



**JACQUET Patrice**  
(1948)  
Architecte  
1999

3 rue Paul Petitclerc  
70000 VESOUL  
Tél. 03 84 76 59 96  
[jacquet.architecture@wanadoo.fr](mailto:jacquet.architecture@wanadoo.fr)

*Expert honoraire*



**KLEIN Bernard**  
(1949)  
Bâtiment Travaux Publics  
1992

4 cour de l'Abbaye  
70000 MONTIGNY-LES-VESOUL  
Port. 06 87 10 60 60  
[b.k.expertises@wanadoo.fr](mailto:b.k.expertises@wanadoo.fr)

*Expert honoraire*



**PETIT Jacques**  
(1948)  
Ingénieur conseil bâtiment  
2005

1C rue des Vieilles Perrières  
25000 BESANÇON  
Tél. 03 81 61 26 27  
Port. 06 07 65 47 32  
[ja.petit@wanadoo.fr](mailto:ja.petit@wanadoo.fr)

*Expert honoraire*

## C. 2.7. ORDONNANCEMENT, PILOTAGE, COORDINATION (OPC)



**BALLAND Didier**  
(1974)  
Directeur régional SMAC  
2021 - 2028

15 chemin des Combes  
25870 PALISE  
Port. 06 71 80 01 45  
[ballandexpertise@gmail.com](mailto:ballandexpertise@gmail.com)





**BENAIS Gilles**  
(1955)  
*Ingénieur Conseil*  
2007 - 2026

19 rue des Etambois  
70400 LUZE  
Port. 06 08 22 71 56  
[gilles.benais@gbeb.fr](mailto:gilles.benais@gbeb.fr)



**DRAPIER Alain**  
(1964)  
*Architecte*  
2006 - 2027

90 avenue Carnot  
70200 LURE  
Tél. 03 84 30 24 28  
Port. 06 78 98 62 16  
[ad.architecte@orange.fr](mailto:ad.architecte@orange.fr)



**VAMPOUILLE Frank**  
(1978)  
*Dirigeant d'entreprises*  
2020 - 2027

29 rue de Pontarlier  
25600 SOCHAUX  
Tél. 03 81 94 75 80  
Port. 06 60 08 12 83  
[frank.vampouille@groupe-v.net](mailto:frank.vampouille@groupe-v.net)



**GONZALEZ Manuel**  
(1970)  
*Maître d'œuvre bâtiment*  
2024 - 2026

8 place de la Grande Fontaine  
90000 BELFORT  
Tél. 03 84 21 90 63  
Port. 06 80 84 52 84  
[galiza90@icloud.com](mailto:galiza90@icloud.com)

*En période probatoire*



**JACQUET Patrice**  
(1948)  
*Architecte*  
1999

3 rue Paul Petitclerc  
70000 VESOUL  
Tél. 03 84 76 59 96  
[jacquet.architecture@wanadoo.fr](mailto:jacquet.architecture@wanadoo.fr)

*Expert honoraire*

### C. 2.8. PISCINES : GROS-OEUVRE, ÉTANCHÉITÉ, BASSINS PRÉFABRIQUÉS, TRAITEMENT DE L'EAU, DE L'AIR, ÉQUIPEMENTS



**MEIGE David**  
(1966)  
*Expert ingénieur en génie civil et en assurance (FEDEA)*  
2022 - 2029

64 avenue Jean Jaurès  
90000 BELFORT  
Port. 07 89 22 75 11  
[dme.expertise@gmail.com](mailto:dme.expertise@gmail.com)



**TAMBOSSO Ghislain**  
(1958)  
*Technicien piscine*  
2024 - 2026

2 rue de la Noue  
90150 ANGEOT  
Port. 06 84 62 86 02  
[ghislaintambosso@hotmail.com](mailto:ghislaintambosso@hotmail.com)

*En période probatoire*

### C. 2.9. URBANISME - AMÉNAGEMENT DU TERRITOIRE AMÉNAGEMENT ET MOBILIER URBAIN



**CRETIN-MAITENAZ Jérôme**  
(1961)  
*Géomètre expert*  
2018 - 2030

17 rue des Puits-Goux  
39100 DOLE  
Port. 06 07 49 64 08  
[cretin-maitenaz.jerome@orange.fr](mailto:cretin-maitenaz.jerome@orange.fr)



**DELPLANQUE Xavier**

(1970)  
Géomètre expert  
2014 - 2029

27 route de Bourg sous Chatelet  
90170 ANJOUTEY  
Port. 06 88 25 40 55  
[xavier.delplanque@wanadoo.fr](mailto:xavier.delplanque@wanadoo.fr)

**TISSOT Aurélien**

(1980)  
Géomètre expert foncier  
2012 - 2029

12 rue du Lycée  
Bâtiment Charles C  
25300 DOUBS  
Tél. 03 81 46 75 32  
Port. 06 76 16 60 07  
[a.tissot.geometre@orange.fr](mailto:a.tissot.geometre@orange.fr)

**DEVILLAIRS Yannick**

(1980)  
Géomètre expert  
2015 - 2026

1 rue du Champ de Foire  
25200 MONTBÉLIARD  
Tél. 03 81 91 72 03  
Port. 06 87 59 73 61  
[cabinet.devillairs@gmail.com](mailto:cabinet.devillairs@gmail.com)

*En période probatoire*

**JACQUET Patrice**

(1948)  
Architecte  
1999

3 rue Paul Petitclerc  
70000 VESOUL  
Tél. 03 84 76 59 96  
[jacquet.architecture@wanadoo.fr](mailto:jacquet.architecture@wanadoo.fr)

*Expert honoraire*

**PETIT Jacques**

(1948)  
Ingénieur conseil bâtiment  
2005

1C rue des Vieilles Perrières  
25000 BESANÇON  
Tél. 03 81 61 26 27  
Port. 06 07 65 47 32  
[ja.petit@wanadoo.fr](mailto:ja.petit@wanadoo.fr)

*Expert honoraire*

### C. 3. STRUCTURES

#### C. 3.1. STRUCTURES : GÉNÉRALISTES

**BALLAND Didier**

(1974)  
Directeur régional SMAC  
2021 - 2028

15 chemin des Combes  
25870 PALISE  
Port. 06 71 80 01 45  
[ballandexpertise@gmail.com](mailto:ballandexpertise@gmail.com)

**BENAIS Gilles**

(1955)  
Ingénieur Conseil  
2007 - 2026

19 rue des Etambois  
70400 LUZE  
Port. 06 08 22 71 56  
[gilles.benais@gbeb.fr](mailto:gilles.benais@gbeb.fr)

**BERTAUD Jean-Michel**

(1962)  
Expert construction  
2015 - 2027

3 rue Henri Matisse  
25000 BESANÇON  
Tél. 03 81 61 35 31  
Port. 06 24 61 01 58  
[jmbertaud@escal-expert.net](mailto:jmbertaud@escal-expert.net)





**BUMBOLO Rosario**  
(1956)  
*Ingénieur ENSM Douai*  
2019-2030

12 rue de la Grue  
70400 CHAMPEY  
Port. 06 01 72 95 66  
[brj.expertise@orange.fr](mailto:brj.expertise@orange.fr)



**GEHIN Pierre**  
(1959)  
*Ingénieur Conseil*  
*en structures*  
2021 - 2028

7 La Noie Chazale  
70270 MÉLISEY  
Port. 06 76 85 31 09  
[gehin.pierre@wanadoo.fr](mailto:gehin.pierre@wanadoo.fr)



**GERLIER Yves** (1958)  
*Ingénieur diplômé du*  
*Bâtiment et des TP (ESTP*  
*PARIS) et du CHEM (Centre*  
*des Hautes Etudes du Métal)*  
2022 - 2029

19 Le Village  
39310 LAJOUX  
Port. 07 55 66 23 51  
[ygerlier@laposte.net](mailto:ygerlier@laposte.net)



**PIANET Alain**  
(1963)  
*Ingénieur structures*  
*bois et mixte*  
2014 - 2028

2 rue du Collège de l'Arc  
39100 DOLE  
Port. 06 83 41 10 65  
[ap@equilibre.tech](mailto:ap@equilibre.tech)



**SARKIS Pascal**  
(1964)  
*Ingénieur Structures*  
2021 - 2028

31 allée de l'Île aux Moineaux  
25000 BESANÇON  
Port. 06 27 41 12 37  
[sarkis.fadi@sfr.fr](mailto:sarkis.fadi@sfr.fr)



**VAMPOUILLE Frank**  
(1978)  
*Dirigeant d'entreprises*  
2020 - 2027

29 rue de Pontarlier  
25600 SOCHAUX  
Tél. 03 81 94 75 80  
Port. 06 60 08 12 83  
[frank.vampouille@groupe-v.net](mailto:frank.vampouille@groupe-v.net)



**CESCA Joseph**  
(1965)  
*Conducteur de travaux gros*  
*œuvre et travaux publics*  
2025 - 2027  
*En période probatoire*

17 rue des Roseaux  
90160 DENEY  
Port. 06 77 16 02 72  
[josephcesca90@gmail.com](mailto:josephcesca90@gmail.com)



**FARIELLO Florent**  
(1981)  
*Ingénierie - Conseils -*  
*Expertises*  
2024 - 2026  
*En période probatoire*

8 rue des Epenottes  
25770 SERRE LES SAPINS  
Port. 07 87 38 10 00  
[contact@bureau-destia.fr](mailto:contact@bureau-destia.fr)



**VASSEUR Dominique**  
(1963)  
*Conducteur de travaux*  
*bâtiment*  
2024 - 2026  
*En période probatoire*

21 rue du Val Vert  
25500 LES FINS  
Port. 07 89 03 46 43  
[dominique.vasseur8@orange.fr](mailto:dominique.vasseur8@orange.fr)





**KLEIN Bernard**  
(1949)  
*Bâtiment Travaux Publics*  
1992

4 cour de l'Abbaye  
70000 MONTIGNY-LES-VESOUL  
Tél. 06 87 10 60 60  
[b.k.expertises@wanadoo.fr](mailto:b.k.expertises@wanadoo.fr)

*Expert honoraire*

### C. 3.2. BÉTON, BÉTON ARMÉ, BÉTON PRÉCONTRAIT, BÉTONS SPÉCIAUX



**GEHIN Pierre**  
(1959)  
*Ingénieur Conseil en structures*  
2021 - 2028

7 La Noie Chazale  
70270 MÉLISEY  
Port. 06 76 85 31 09  
[gehin.pierre@wanadoo.fr](mailto:gehin.pierre@wanadoo.fr)



**SARKIS Pascal**  
(1964)  
*Ingénieur Structures*  
2021 - 2028

31 allée de l'Île aux Moineaux  
25000 BESANÇON  
Port. 06 27 41 12 37  
[sarkis.fadi@sfr.fr](mailto:sarkis.fadi@sfr.fr)



**VAMPOUILLE Frank**  
(1978)  
*Dirigeant d'entreprises*  
2020 - 2027

29 rue de Pontarlier  
25600 SOCHAUX  
Tél. 03 81 94 75 80  
Port. 06 60 08 12 83  
[frank.vampouille@groupe-v.net](mailto:frank.vampouille@groupe-v.net)



**CESCA Joseph**  
(1965)  
*Conducteur de travaux gros œuvre et travaux publics*  
2025 - 2027  
*En période probatoire*

17 rue des Roseaux  
90160 DENEY  
Port. 06 77 16 02 72  
[josephcesca90@gmail.com](mailto:josephcesca90@gmail.com)



**FARIELLO Florent**  
(1981)  
*Ingénierie - Conseils - Expertises*  
2024 - 2026  
*En période probatoire*

8 rue des Epenottes  
25770 SERRE LES SAPINS  
Port. 07 87 38 10 00  
[contact@bureau-destia.fr](mailto:contact@bureau-destia.fr)

### C. 3.3. CHARPENTES ET OSSATURES BOIS CONSTRUCTIONS EN BOIS



**GEHIN Pierre**  
(1959)  
*Ingénieur Conseil en structures*  
2021 - 2028

7 La Noie Chazale  
70270 MÉLISEY  
Port. 06 76 85 31 09  
[gehin.pierre@wanadoo.fr](mailto:gehin.pierre@wanadoo.fr)



**SARKIS Pascal**  
(1964)  
*Ingénieur Structures*  
2021 - 2028

31 allée de l'Île aux Moineaux  
25000 BESANÇON  
Port. 06 27 41 12 37  
[sarkis.fadi@sfr.fr](mailto:sarkis.fadi@sfr.fr)





**FARIELLO Florent**  
(1981)  
*Ingénierie - Conseils -  
Expertises*  
2024 - 2026  
*En période probatoire*

8 rue des Epenottes  
25770 SERRE LES SAPINS  
Port. 07 87 38 10 00  
[contact@bureau-destia.fr](mailto:contact@bureau-destia.fr)

### C. 3.4. CONSTRUCTIONS MÉTALLIQUES



**BENAIIS Gilles**  
(1955)  
*Ingénieur Conseil*  
2007 - 2026

19 rue des Etambois  
70400 LUZE  
Port. 06 08 22 71 56  
[gilles.benais@gbeb.fr](mailto:gilles.benais@gbeb.fr)



**SARKIS Pascal**  
(1964)  
*Ingénieur Structures*  
2021 - 2028

31 allée de l'Île aux Moineaux  
25000 BESANÇON  
Port. 06 27 41 12 37  
[sarkis.fadi@sfr.fr](mailto:sarkis.fadi@sfr.fr)



**FARIELLO Florent**  
(1981)  
*Ingénierie - Conseils -  
Expertises*  
2024 - 2026  
*En période probatoire*

8 rue des Epenottes  
25770 SERRE LES SAPINS  
Port. 07 87 38 10 00  
[contact@bureau-destia.fr](mailto:contact@bureau-destia.fr)

### C. 3.5. ÉTANCHÉITÉ DES PAROIS ENTERRÉES, CUVELAGES



**BENAIIS Gilles**  
(1955)  
*Ingénieur Conseil*  
2007 - 2026

19 rue des Etambois  
70400 LUZE  
Port. 06 08 22 71 56  
[gilles.benais@gbeb.fr](mailto:gilles.benais@gbeb.fr)



**FARIELLO Florent**  
(1981)  
*Ingénierie - Conseils -  
Expertises*  
2024 - 2026  
*En période probatoire*

8 rue des Epenottes  
25770 SERRE LES SAPINS  
Port. 07 87 38 10 00  
[contact@bureau-destia.fr](mailto:contact@bureau-destia.fr)



**KLEIN Bernard**  
(1949)  
*Bâtiment Travaux Publics*  
1992  
*Expert honoraire*

4 cour de l'Abbaye  
70000 MONTIGNY-LES-VESOUL  
Tél. 06 87 10 60 60  
[b.k.expertises@wanadoo.fr](mailto:b.k.expertises@wanadoo.fr)

### C. 3.6. MAÇONNERIES À BASE DE PRODUITS INDUSTRIELS OU DE MATÉRIAUX NATURELS



**BENAIIS Gilles**  
(1955)  
*Ingénieur Conseil*  
2007 - 2026

19 rue des Etambois  
70400 LUZE  
Port. 06 08 22 71 56  
[gilles.benais@gbeb.fr](mailto:gilles.benais@gbeb.fr)





**VAMPOUILLE Frank**  
(1978)  
*Dirigeant d'entreprises*  
2020 - 2023

29 rue de Pontarlier  
25600 SOCHAUX  
Tél. 03 81 94 75 80  
Port. 06 60 08 12 83  
[frank.vampouille@groupe-v.net](mailto:frank.vampouille@groupe-v.net)



**CESCA Joseph**  
(1965)  
*Conducteur de travaux gros œuvre et travaux publics*  
2025 - 2027  
**En période probatoire**

17 rue des Roseaux  
90160 DENEY  
Port. 06 77 16 02 72  
[josephcesca90@gmail.com](mailto:josephcesca90@gmail.com)



**FARIELLO Florent**  
(1981)  
*Ingénierie - Conseils - Expertises*  
2024 - 2026  
**En période probatoire**

8 rue des Epenottes  
25770 SERRE LES SAPINS  
Port. 07 87 38 10 00  
[contact@bureau-destia.fr](mailto:contact@bureau-destia.fr)



**KLEIN Bernard**  
(1949)  
*Bâtiment Travaux Publics*  
1992  
**Expert honoraire**

4 cour de l'Abbaye  
70000 MONTIGNY-LES-VESOUL  
Tél. 06 87 10 60 60  
[b.k.expertises@wanadoo.fr](mailto:b.k.expertises@wanadoo.fr)

## C. 4. GÉNIE-CIVIL - TRAVAUX PUBLICS



**BUMOLO Rosario**  
(1956)  
*Ingénieur ENSM Douai*  
2016 - 2028

12 rue de la Grue  
70400 CHAMPEY  
Port. 06 01 72 95 66  
[brj.expertise@orange.fr](mailto:brj.expertise@orange.fr)

### C. 4.1. GÉNIE-CIVIL ET TRAVAUX PUBLICS : GÉNÉRALISTES



**BALLAND Didier**  
(1974)  
*Directeur régional SMAC*  
2021 - 2028

15 chemin des Combes  
25870 PALISE  
Port. 06 71 80 01 45  
[ballandexpertise@gmail.com](mailto:ballandexpertise@gmail.com)



**BUMOLO Rosario**  
(1956)  
*Ingénieur ENSM Douai*  
2016 - 2028

12 rue de la Grue  
70400 CHAMPEY  
Port. 06 01 72 95 66  
[brj.expertise@orange.fr](mailto:brj.expertise@orange.fr)





**GERLIER Yves (1958)**  
*Ingénieur diplômé du  
 Bâtiment et des TP (ESTP  
 PARIS) et du CHEM (Centre  
 des Hautes Etudes du Métal)*  
 2022 - 2029

19 Le Village  
 39310 LAJOUX  
 Port. 07 55 66 23 51  
[ygerlier@laposte.net](mailto:ygerlier@laposte.net)



**MEIGE David**  
 (1966)  
*Expert ingénieur en génie  
 civil et en assurance (FEDEA)*  
 2022 - 2029

64 avenue Jean Jaurès  
 90000 BELFORT  
 Port. 07 89 22 75 11  
[dme.expertise@gmail.com](mailto:dme.expertise@gmail.com)



**VAMPOUILLE Frank**  
 (1978)  
*Dirigeant d'entreprises*  
 2020 - 2027

29 rue de Pontarlier  
 25600 SOCHAUX  
 Tél. 03 81 94 75 80  
 Port. 06 60 08 12 83  
[frank.vampouille@groupe-v.net](mailto:frank.vampouille@groupe-v.net)



**CESCA Joseph**  
 (1965)  
*Conducteur de travaux gros  
 œuvre et travaux publics*  
 2025 - 2027  
**En période probatoire**

17 rue des Roseaux  
 90160 DENEY  
 Port. 06 77 16 02 72  
[josephcesca90@gmail.com](mailto:josephcesca90@gmail.com)

#### C. 4.4. MURS DE SOUTÈNEMENT (lié avec C.5.1.)



**MEIGE David**  
 (1966)  
*Expert ingénieur en génie  
 civil et en assurance (FEDEA)*  
 2022 - 2029

64 avenue Jean Jaurès  
 90000 BELFORT  
 Port. 07 89 22 75 11  
[dme.expertise@gmail.com](mailto:dme.expertise@gmail.com)



**CESCA Joseph**  
 (1965)  
*Conducteur de travaux gros  
 œuvre et travaux publics*  
 2025 - 2027  
**En période probatoire**

17 rue des Roseaux  
 90160 DENEY  
 Port. 06 77 16 02 72  
[josephcesca90@gmail.com](mailto:josephcesca90@gmail.com)

#### C. 4.6. RÉSEAUX DE DRAINAGE ET ÉVACUATION DES EAUX, HYDRAULIQUE DE SURFACE, CANAUX, RETENUES



**MEIGE David**  
 (1966)  
*Expert ingénieur en génie  
 civil et en assurance (FEDEA)*  
 2022 - 2029

64 avenue Jean Jaurès  
 90000 BELFORT  
 Port. 07 89 22 75 11  
[dme.expertise@gmail.com](mailto:dme.expertise@gmail.com)



#### C. 4.8. REVÊTEMENTS DE SOLS EXTÉRIEURS (pavages, dallages, pierres, panneaux, sols sportifs, plateformes, terrasses et platelages bois...)



**DELPLANQUE Xavier**

(1970)  
*Géomètre expert*  
2014 - 2026

27 route de Bourg sous Chatelet  
90170 ANJOUTEY  
Port. 06 88 25 40 55  
[xavier.delplanque@wanadoo.fr](mailto:xavier.delplanque@wanadoo.fr)



**MEIGE David**

(1966)  
*Expert ingénieur en génie  
civil et en assurance (FEDEA)*  
2022 - 2029

64 avenue Jean Jaurès  
90000 BELFORT  
Port. 07 89 22 75 11  
[dme.expertise@gmail.com](mailto:dme.expertise@gmail.com)



**CESCA Joseph**

(1965)  
*Conducteur de travaux gros  
œuvre et travaux publics*  
2025 - 2027  
**En période probatoire**

17 rue des Roseaux  
90160 DENEY  
Port. 06 77 16 02 72  
[josephcesca90@gmail.com](mailto:josephcesca90@gmail.com)

#### C. 4.9. TERRASSEMENTS GÉNÉRAUX ET GRANDS AMÉNAGEMENTS – VOIES FERRÉES ET INFRASTRUCTURES FERROVIAIRES (Matériel ferroviaire : voir E.7.12.)



**DELPLANQUE Xavier**

(1970)  
*Géomètre expert*  
2014 - 2026

27 route de Bourg sous Chatelet  
90170 ANJOUTEY  
Port. 06 88 25 40 55  
[xavier.delplanque@wanadoo.fr](mailto:xavier.delplanque@wanadoo.fr)



**MEIGE David**

(1966)  
*Expert ingénieur en génie  
civil et en assurance (FEDEA)*  
2022 - 2029

64 avenue Jean Jaurès  
90000 BELFORT  
Port. 07 89 22 75 11  
[dme.expertise@gmail.com](mailto:dme.expertise@gmail.com)

#### C. 4.10. VOIRIES, CHAUSSEES LOURDES ET LÉGÈRES



**BENAISS Gilles**

(1955)  
*Ingénieur Conseil*  
2007 - 2026

19 rue des Etambois  
70400 LUZE  
Port. 06 08 22 71 56  
[gilles.benais@gbeb.fr](mailto:gilles.benais@gbeb.fr)



**DELPLANQUE Xavier**

(1970)  
Géomètre expert  
2014 - 2026

27 route de Bourg sous Chatelet  
90170 ANJOUTEY  
Port. 06 88 25 40 55  
[xavier.delplanque@wanadoo.fr](mailto:xavier.delplanque@wanadoo.fr)

**MEIGE David**

(1966)  
Expert ingénieur en génie  
civil et en assurance (FEDEA)  
2022 - 2029

64 avenue Jean Jaurès  
90000 BELFORT  
Port. 07 89 22 75 11  
[dme.expertise@gmail.com](mailto:dme.expertise@gmail.com)

**CESCA Joseph**

(1965)  
Conducteur de travaux gros  
œuvre et travaux publics  
2025 - 2027

17 rue des Roseaux  
90160 DENEY  
Port. 06 77 16 02 72  
[josephcesca90@gmail.com](mailto:josephcesca90@gmail.com)

*En période probatoire*

**HEMARD Jean-Pierre**

(1971)  
Maître d'œuvre VRD  
2025 - 2027

9 rue Christian Huygens  
25000 BESANÇON  
Port. 06 08 02 57 84  
[jphemard@yahoo.fr](mailto:jphemard@yahoo.fr)

*En période probatoire*

**JANOS Zoltan**

(1957)  
Chef de projet -  
construction route  
2024 2026

4 chemin du Sinaï  
25720 BEURE  
Port. 07 87 51 20 10  
[zoltan.janos@hotmail.fr](mailto:zoltan.janos@hotmail.fr)

*En période probatoire*

**KLEIN Bernard**

(1949)  
Bâtiment Travaux Publics  
1992

4 cour de l'Abbaye  
70000 MONTIGNY-LES-VESOUL  
Tél. 06 87 10 60 60  
[b.k.expertses@wanadoo.fr](mailto:b.k.expertses@wanadoo.fr)

*Expert honoraire*

**PETIT Jacques**

(1948)  
Ingénieur conseil bâtiment  
2005

1C rue des Vieilles Perrières  
25000 BESANÇON  
Tél. 03 81 61 26 27  
Port. 06 07 65 47 32  
[ja.petit@wanadoo.fr](mailto:ja.petit@wanadoo.fr)

*Expert honoraire*



**C. 6. COUVERTURE - ÉTANCHÉITÉ Y COMPRIS ACCESSOIRES,  
ÉQUIPEMENTS RAPPORTÉS, ISOLATION**  
(Étanchéité des parois enterrées : voir C.3.6.)

**C. 6.1. COUVERTURE - ÉTANCHÉITÉ : GÉNÉRALISTES**



**BENAIS Gilles**  
(1955)  
*Ingénieur Conseil*  
2007 - 2026

19 rue des Etambois  
70400 LUZE  
Port. 06 08 22 71 56  
[gilles.benais@gbeb.fr](mailto:gilles.benais@gbeb.fr)



**DRAPIER Alain**  
(1964)  
*Architecte*  
2006 - 2027

90 avenue Carnot  
70200 LURE  
Tél. 03 84 30 24 28  
Port. 06 78 98 62 16  
[ad.architecte@orange.fr](mailto:ad.architecte@orange.fr)



**GEHIN Pierre**  
(1959)  
*Ingénieur Conseil  
en structures*  
2021 - 2028

7 La Noie Chazale  
70270 MÉLISEY  
Port. 06 76 85 31 09  
[gehin.pierre@wanadoo.fr](mailto:gehin.pierre@wanadoo.fr)



**MEIGE David**  
(1966)  
*Expert ingénieur en génie  
civil et en assurance (FEDEA)*  
2022 - 2029

64 avenue Jean Jaurès  
90000 BELFORT  
Port. 07 89 22 75 11  
[dme.expertise@gmail.com](mailto:dme.expertise@gmail.com)



**PIANET Alain**  
(1963)  
*Ingénieur structures  
bois et mixte*  
2014 - 2026

2 rue du Collège de l'Arc  
39100 DOLE  
Port. 06 83 41 10 65  
[ap@equilibre.tech](mailto:ap@equilibre.tech)



**FARIELLO Florent**  
(1981)  
*Ingénierie - Conseils -  
Expertises*  
2024 - 2026  
**En période probatoire**

8 rue des Epenottes  
25770 SERRE LES SAPINS  
Port. 07 87 38 10 00  
[contact@bureau-destia.fr](mailto:contact@bureau-destia.fr)



**KLEIN Bernard**  
(1949)  
*Bâtiment Travaux Publics*  
1992

**Expert honoraire**

4 cour de l'Abbaye  
70000 MONTIGNY-LES-VESOUL  
Tél. 06 87 10 60 60  
[b.k.expertises@wanadoo.fr](mailto:b.k.expertises@wanadoo.fr)



## C. 6.2. COUVERTURES MÉTALLIQUES PAR GRANDS ÉLÉMENTS (zinc, acier, cuivre, aluminium, plomb, panneaux composites...)



**BENAIS Gilles**  
(1955)  
*Ingénieur Conseil*  
2007 - 2026

19 rue des Etambois  
70400 LUZE  
Port. 06 08 22 71 56  
[gilles.benais@gbeb.fr](mailto:gilles.benais@gbeb.fr)



**MEIGE David**  
(1966)  
*Expert ingénieur en génie  
civil et en assurance (FEDEA)*  
2022 - 2029

64 avenue Jean Jaurès  
90000 BELFORT  
Port. 07 89 22 75 11  
[dme.expertise@gmail.com](mailto:dme.expertise@gmail.com)



**FARIELLO Florent**  
(1981)  
*Ingénierie - Conseils -  
Expertises*  
2024 - 2026  
**En période probatoire**

8 rue des Epenottes  
25770 SERRE LES SAPINS  
Port. 07 87 38 10 00  
[contact@bureau-destia.fr](mailto:contact@bureau-destia.fr)

## C. 6.3. COUVERTURES PAR PETITS ÉLÉMENTS (tuiles, ardoises, bardeaux, shingles...)



**BENAIS Gilles**  
(1955)  
*Ingénieur Conseil*  
2007 - 2026

19 rue des Etambois  
70400 LUZE  
Port. 06 08 22 71 56  
[gilles.benais@gbeb.fr](mailto:gilles.benais@gbeb.fr)



**MEIGE David**  
(1966)  
*Expert ingénieur en génie  
civil et en assurance (FEDEA)*  
2022 - 2029

64 avenue Jean Jaurès  
90000 BELFORT  
Port. 07 89 22 75 11  
[dme.expertise@gmail.com](mailto:dme.expertise@gmail.com)



**FARIELLO Florent**  
(1981)  
*Ingénierie - Conseils -  
Expertises*  
2024 - 2026  
**En période probatoire**

8 rue des Epenottes  
25770 SERRE LES SAPINS  
Port. 07 87 38 10 00  
[contact@bureau-destia.fr](mailto:contact@bureau-destia.fr)

## C. 6.4. COUVERTURES RÉGIONALES (chaume, lauzes, tavaillons...)



**MEIGE David**  
(1966)  
*Expert ingénieur en génie  
civil et en assurance (FEDEA)*  
2022 - 2029

64 avenue Jean Jaurès  
90000 BELFORT  
Port. 07 89 22 75 11  
[dme.expertise@gmail.com](mailto:dme.expertise@gmail.com)



## C. 6.5. ÉTANCHÉITÉ COLLÉE OU COULÉE, MEMBRANES – TOITURES PAYSAGÈRES OU AMÉNAGÉES (Panneaux photovoltaïques et capteurs solaires : voir C.13.1.)



**BENAIS Gilles**  
(1955)  
*Ingénieur Conseil*  
2007 - 2026

19 rue des Etambois  
70400 LUZE  
Port. 06 08 22 71 56  
[gilles.benais@gbeb.fr](mailto:gilles.benais@gbeb.fr)



**MEIGE David**  
(1966)  
*Expert ingénieur en génie civil et en assurance (FEDEA)*  
2022 - 2029

64 avenue Jean Jaurès  
90000 BELFORT  
Port. 07 89 22 75 11  
[dme.expertise@gmail.com](mailto:dme.expertise@gmail.com)



**BALLAND Didier**  
(1974)  
*Directeur régional SMAC*  
2025 - 2027

15 chemin des Combes  
25870 PALISE  
Port. 06 71 80 01 45  
[ballandexpertise@gmail.com](mailto:ballandexpertise@gmail.com)

*En période probatoire*



**FARIELLO Florent**  
(1981)  
*Ingénierie - Conseils - Expertises*  
2024 - 2026

8 rue des Epenottes  
25770 SERRE LES SAPINS  
Port. 07 87 38 10 00  
[contact@bureau-destia.fr](mailto:contact@bureau-destia.fr)

*En période probatoire*

## C. 7. MENUISERIES, VERRE DANS LE BÂTIMENT

### C. 7.1. MENUISERIES INTÉRIEURES ET AGENCEMENTS, MEUBLES MODERNES



**BENAIS Gilles**  
(1955)  
*Ingénieur Conseil*  
2007 - 2026

19 rue des Etambois  
70400 LUZE  
Port. 06 08 22 71 56  
[gilles.benais@gbeb.fr](mailto:gilles.benais@gbeb.fr)



**DRAPIER Alain**  
(1964)  
*Architecte*  
2006 - 2027

90 avenue Carnot  
70200 LURE  
Tél. 03 84 30 24 28  
Port. 06 78 98 62 16  
[ad.architecte@orange.fr](mailto:ad.architecte@orange.fr)



**KLEIN Bernard**  
(1949)  
*Bâtiment Travaux Publics*  
1992

4 cour de l'Abbaye  
70000 MONTIGNY-LES-VESOUL  
Tél. 06 87 10 60 60  
[b.k.expertises@wanadoo.fr](mailto:b.k.expertises@wanadoo.fr)

*Expert honoraire*



C. 7.2. MENUISERIES EXTÉRIEURES : BOIS - ACIER - ALUMINIUM  
PVC - COMPOSITE - FERRONNERIE



**BENAIS Gilles**  
(1955)  
*Ingénieur Conseil*  
2007 - 2026

19 rue des Etambois  
70400 LUZE  
Port. 06 08 22 71 56  
[gilles.benais@gbeb.fr](mailto:gilles.benais@gbeb.fr)



**FARIELLO Florent**  
(1981)  
*Ingénierie - Conseils -  
Expertises*  
2024 - 2026  
**En période probatoire**

8 rue des Epenottes  
25770 SERRE LES SAPINS  
Port. 07 87 38 10 00  
[contact@bureau-destia.fr](mailto:contact@bureau-destia.fr)



**KLEIN Bernard**  
(1949)  
*Bâtiment Travaux Publics*  
1992

**Expert honoraire**

4 cour de l'Abbaye  
70000 MONTIGNY-LES-VESOUL  
Tél. 06 87 10 60 60  
[b.k.expertises@wanadoo.fr](mailto:b.k.expertises@wanadoo.fr)

C. 7.3. MIROITERIE, VITRERIE, ÉLÉMENTS FIXES OU MOBILES,  
DÉCORATIFS (Vitreaux : voir B.3.20.)



**KLEIN Bernard**  
(1949)  
*Bâtiment Travaux Publics*  
1992

**Expert honoraire**

4 cour de l'Abbaye  
70000 MONTIGNY-LES-VESOUL  
Tél. 06 87 10 60 60  
[b.k.expertises@wanadoo.fr](mailto:b.k.expertises@wanadoo.fr)

C. 7.4. MENUISERIES EXTÉRIEURES : BOIS - ACIER - ALUMINIUM  
PVC - COMPOSITE - FERRONNERIE



**BENAIS Gilles**  
(1955)  
*Ingénieur Conseil*  
2007 - 2026

19 rue des Etambois  
70400 LUZE  
Port. 06 08 22 71 56  
[gilles.benais@gbeb.fr](mailto:gilles.benais@gbeb.fr)



**FARIELLO Florent**  
(1981)  
*Ingénierie - Conseils -  
Expertises*  
2024 - 2026  
**En période probatoire**

8 rue des Epenottes  
25770 SERRE LES SAPINS  
Port. 07 87 38 10 00  
[contact@bureau-destia.fr](mailto:contact@bureau-destia.fr)



**KLEIN Bernard**  
(1949)  
*Bâtiment Travaux Publics*  
1992

**Expert honoraire**

4 cour de l'Abbaye  
70000 MONTIGNY-LES-VESOUL  
Tél. 06 87 10 60 60  
[b.k.expertises@wanadoo.fr](mailto:b.k.expertises@wanadoo.fr)



## C. 8. REVÊTEMENTS ET FINITIONS EXTÉRIEURS

### C. 8.1. BARDAGES, VÊTURES, BOIS MÉTAL ET COMPOSITES



**BENAIS Gilles**  
(1955)  
*Ingénieur Conseil*  
2007 - 2026

19 rue des Etambois  
70400 LUZE  
Port. 06 08 22 71 56  
[gilles.benaïs@gbeb.fr](mailto:gilles.benaïs@gbeb.fr)



**DRAPIER Alain**  
(1964)  
*Architecte*  
2006 - 2027

90 avenue Carnot  
70200 LURE  
Tél. 03 84 30 24 28  
Port. 06 78 98 62 16  
[ad.architecte@orange.fr](mailto:ad.architecte@orange.fr)



**FARIELLO Florent**  
(1981)  
*Ingénierie - Conseils -  
Expertises*  
2024 - 2026  
*En période probatoire*

8 rue des Epenottes  
25770 SERRE LES SAPINS  
Port. 07 87 38 10 00  
[contact@bureau-destia.fr](mailto:contact@bureau-destia.fr)

### C. 8.2. ENDUITS, RAVALEMENTS



**BENAIS Gilles**  
(1955)  
*Ingénieur Conseil*  
2007 - 2026

19 rue des Etambois  
70400 LUZE  
Port. 06 08 22 71 56  
[gilles.benaïs@gbeb.fr](mailto:gilles.benaïs@gbeb.fr)



**DRAPIER Alain**  
(1964)  
*Architecte*  
2006 - 2027

90 avenue Carnot  
70200 LURE  
Tél. 03 84 30 24 28  
Port. 06 78 98 62 16  
[ad.architecte@orange.fr](mailto:ad.architecte@orange.fr)



**MEIGE David**  
(1966)  
*Expert ingénieur en génie  
civil et en assurance (FEDEA)*  
2022 - 2029

64 avenue Jean Jaurès  
90000 BELFORT  
Port. 07 89 22 75 11  
[dme.expertise@gmail.com](mailto:dme.expertise@gmail.com)



**FARIELLO Florent**  
(1981)  
*Ingénierie - Conseils -  
Expertises*  
2024 - 2026  
*En période probatoire*

8 rue des Epenottes  
25770 SERRE LES SAPINS  
Port. 07 87 38 10 00  
[contact@bureau-destia.fr](mailto:contact@bureau-destia.fr)



**KLEIN Bernard**  
(1949)  
*Bâtiment Travaux Publics*  
1992  
*Expert honoraire*

4 cour de l'Abbaye  
70000 MONTIGNY-LES-VESOUL  
Tél. 06 87 10 60 60  
[b.k.expertises@wanadoo.fr](mailto:b.k.expertises@wanadoo.fr)



### C. 8.3. ISOLATION THERMIQUE PAR L'EXTÉRIEUR (ITE)



**BENAIS Gilles**  
(1955)  
*Ingénieur Conseil*  
2007 - 2026

19 rue des Etambois  
70400 LUZE  
Port. 06 08 22 71 56  
[gilles.benais@gbeb.fr](mailto:gilles.benais@gbeb.fr)



**DRAPIER Alain**  
(1964)  
*Architecte*  
2006 - 2027

90 avenue Carnot  
70200 LURE  
Tél. 03 84 30 24 28  
Port. 06 78 98 62 16  
[ad.architecte@orange.fr](mailto:ad.architecte@orange.fr)



**FARIELLO Florent**  
(1981)  
*Ingénierie - Conseils -  
Expertises*  
2024 - 2026  
*En période probatoire*

8 rue des Epenottes  
25770 SERRE LES SAPINS  
Port. 07 87 38 10 00  
[contact@bureau-destia.fr](mailto:contact@bureau-destia.fr)

### C. 8.4. PANNEAUX SCELLÉS, COLLÉS OU AGRAFÉS, MARBRERIE DE FAÇADE



**BENAIS Gilles**  
(1955)  
*Ingénieur Conseil*  
2007 - 2026

19 rue des Etambois  
70400 LUZE  
Port. 06 08 22 71 56  
[gilles.benais@gbeb.fr](mailto:gilles.benais@gbeb.fr)

### C. 8.5. PEINTURES EXTÉRIURES, DÉCORS (Revêtements de sol extérieurs : voir C.4.4.)



**BENAIS Gilles**  
(1955)  
*Ingénieur Conseil*  
2007 - 2026

19 rue des Etambois  
70400 LUZE  
Port. 06 08 22 71 56  
[gilles.benais@gbeb.fr](mailto:gilles.benais@gbeb.fr)



**DRAPIER Alain**  
(1964)  
*Architecte*  
2006 - 2027

90 avenue Carnot  
70200 LURE  
Tél. 03 84 30 24 28  
Port. 06 78 98 62 16  
[ad.architecte@orange.fr](mailto:ad.architecte@orange.fr)

### C. 9. REVÊTEMENTS ET FINITIONS INTÉRIEURS



**VASSEUR Dominique**  
(1963)  
*Conducteur de travaux  
bâtiment*  
2024 - 2026  
*En période probatoire*

21 rue du Val Vert  
25500 LES FINS  
Port. 07 89 03 46 43  
[dominique.vasseur8@orange.fr](mailto:dominique.vasseur8@orange.fr)



## C. 9.1. REVÊTEMENTS ET FINITIONS INTÉRIEURES : GÉNÉRALISTES



**BENAIIS Gilles**  
(1955)  
*Ingénieur Conseil*  
2007 - 2026

19 rue des Etambois  
70400 LUZE  
Port. 06 08 22 71 56  
[gilles.benais@gbeb.fr](mailto:gilles.benais@gbeb.fr)



**DRAPIER Alain**  
(1964)  
*Architecte*  
2006 - 2027

90 avenue Carnot  
70200 LURE  
Tél. 03 84 30 24 28  
Port. 06 78 98 62 16  
[ad.architecte@orange.fr](mailto:ad.architecte@orange.fr)



**FARIELLO Florent**  
(1981)  
*Ingénierie - Conseils -  
Expertises*  
2024 - 2026

8 rue des Epenottes  
25770 SERRE LES SAPINS  
Port. 07 87 38 10 00  
[contact@bureau-destia.fr](mailto:contact@bureau-destia.fr)

**En période probatoire**



**VASSEUR Dominique**  
(1963)  
*Conducteur de travaux  
bâtiment*  
2024 - 2026

21 rue du Val Vert  
25500 LES FINS  
Port. 07 89 03 46 43  
[dominique.vasseur8@orange.fr](mailto:dominique.vasseur8@orange.fr)

**En période probatoire**



**KLEIN Bernard**  
(1949)  
*Bâtiment Travaux Publics*  
1992

4 cour de l'Abbaye  
70000 MONTIGNY-LES-VESOUL  
Tél. 06 87 10 60 60  
[b.k.expertises@wanadoo.fr](mailto:b.k.expertises@wanadoo.fr)

**Expert honoraire**

## C. 9.2. PEINTURES INTÉRIEURES, VERNIS, DÉCORS



**BENAIIS Gilles**  
(1955)  
*Ingénieur Conseil*  
2007 - 2026

19 rue des Etambois  
70400 LUZE  
Port. 06 08 22 71 56  
[gilles.benais@gbeb.fr](mailto:gilles.benais@gbeb.fr)

## C. 9.3. CARRELAGES MURAUX, MARBRERIE



**BENAIIS Gilles**  
(1955)  
*Ingénieur Conseil*  
2007 - 2026

19 rue des Etambois  
70400 LUZE  
Port. 06 08 22 71 56  
[gilles.benais@gbeb.fr](mailto:gilles.benais@gbeb.fr)



**CHAPELLE Simon**  
(1984)  
*Artisan plombier*  
2024 - 2026

1 rue Nestor Bavoux  
25000 BESANÇON  
Port. 06 67 88 70 93  
[sc.polyref@gmail.com](mailto:sc.polyref@gmail.com)

**En période probatoire**





**FARIELLO Florent**  
(1981)  
*Ingénierie - Conseils -  
Expertises*  
2024 - 2026  
*En période probatoire*

8 rue des Epenottes  
25770 SERRE LES SAPINS  
Port. 07 87 38 10 00  
[contact@bureau-destia.fr](mailto:contact@bureau-destia.fr)

#### C. 9.4. FAUX PLAFONDS, PLAFONDS TENDUS



**BENAIS Gilles**  
(1955)  
*Ingénieur Conseil*  
2007 - 2026

19 rue des Etambois  
70400 LUZE  
Port. 06 08 22 71 56  
[gilles.benais@gbeb.fr](mailto:gilles.benais@gbeb.fr)

#### C. 9.5. FAUX PLANCHERS TOUS MATÉRIAUX



**FARIELLO Florent**  
(1981)  
*Ingénierie - Conseils -  
Expertises*  
2024 - 2026  
*En période probatoire*

8 rue des Epenottes  
25770 SERRE LES SAPINS  
Port. 07 87 38 10 00  
[contact@bureau-destia.fr](mailto:contact@bureau-destia.fr)

#### C. 9.6. PARQUETS



**BENAIS Gilles**  
(1955)  
*Ingénieur Conseil*  
2007 - 2026

19 rue des Etambois  
70400 LUZE  
Port. 06 08 22 71 56  
[gilles.benais@gbeb.fr](mailto:gilles.benais@gbeb.fr)



**FARIELLO Florent**  
(1981)  
*Ingénierie - Conseils -  
Expertises*  
2024 - 2026  
*En période probatoire*

8 rue des Epenottes  
25770 SERRE LES SAPINS  
Port. 07 87 38 10 00  
[contact@bureau-destia.fr](mailto:contact@bureau-destia.fr)

#### C. 9.7. PLÂTRERIE, CLOISONS, DOUBLAGES, ENDUITS INTÉRIEURS



**BENAIS Gilles**  
(1955)  
*Ingénieur Conseil*  
2007 - 2026

19 rue des Etambois  
70400 LUZE  
Port. 06 08 22 71 56  
[gilles.benais@gbeb.fr](mailto:gilles.benais@gbeb.fr)



**MEIGE David**  
(1966)  
*Expert ingénieur en génie  
civil et en assurance (FEDEA)*  
2022 - 2029

64 avenue Jean Jaurès  
90000 BELFORT  
Port. 07 89 22 75 11  
[dme.expertise@gmail.com](mailto:dme.expertise@gmail.com)





**FARIELLO Florent**  
(1981)  
*Ingénierie - Conseils -  
Expertises*  
2024 - 2026  
*En période probatoire*

8 rue des Epenottes  
25770 SERRE LES SAPINS  
Port. 07 87 38 10 00  
*contact@bureau-destia.fr*

### C. 9.8. REVÊTEMENTS DE SOL COULÉS, RÉSINE



**BENAIS Gilles**  
(1955)  
*Ingénieur Conseil*  
2007 - 2026

19 rue des Etambois  
70400 LUZE  
Port. 06 08 22 71 56  
*gilles.benais@gbeb.fr*



**FARIELLO Florent**  
(1981)  
*Ingénierie - Conseils -  
Expertises*  
2024 - 2026  
*En période probatoire*

8 rue des Epenottes  
25770 SERRE LES SAPINS  
Port. 07 87 38 10 00  
*contact@bureau-destia.fr*

### C. 9.9. REVÊTEMENTS DE SOL SOUPLES



**BENAIS Gilles**  
(1955)  
*Ingénieur Conseil*  
2007 - 2026

19 rue des Etambois  
70400 LUZE  
Port. 06 08 22 71 56  
*gilles.benais@gbeb.fr*



**FARIELLO Florent**  
(1981)  
*Ingénierie - Conseils -  
Expertises*  
2024 - 2026  
*En période probatoire*

8 rue des Epenottes  
25770 SERRE LES SAPINS  
Port. 07 87 38 10 00  
*contact@bureau-destia.fr*

### C. 9.10. REVÊTEMENTS DE SOLS DURS SCELLÉS, COLLÉS, COULÉS



**BENAIS Gilles**  
(1955)  
*Ingénieur Conseil*  
2007 - 2026

19 rue des Etambois  
70400 LUZE  
Port. 06 08 22 71 56  
*gilles.benais@gbeb.fr*



**CHAPELLE Simon**  
(1984)  
*Artisan plombier*  
2024 - 2026  
*En période probatoire*

1 rue Nestor Bavoux  
25000 BESANÇON  
Port. 06 67 88 70 93  
*sc.polyref@gmail.com*



**FARIELLO Florent**  
(1981)  
*Ingénierie - Conseils -  
Expertises*  
2024 - 2026  
*En période probatoire*

8 rue des Epenottes  
25770 SERRE LES SAPINS  
Port. 07 87 38 10 00  
*contact@bureau-destia.fr*



## C. 9.11. TAPISSERIES, REVÊTEMENTS COLLÉS OU TENDUS



**BENAIS Gilles**  
(1955)  
*Ingénieur Conseil*  
2007 - 2026

19 rue des Etambois  
70400 LUZE  
Port. 06 08 22 71 56  
[gilles.benais@gbeb.fr](mailto:gilles.benais@gbeb.fr)

## C. 10. PLOMBERIE - SANITAIRE

### C. 10.2. ASSAINISSEMENT AUTONOME

(Stations d'épuration : voir E.3.5.)



**FREDON Stéphane**  
(1985)  
*Ingénieur Conseil Indépendant  
en Environnement, Énergie et  
Risques Industriels et Médiateur*  
2018 - 2029

330 boulevard Jules Ferry  
39000 LONS-LE-SAUNIER  
Port. 06 42 87 45 77  
[contact@afete-environnement.com](mailto:contact@afete-environnement.com)



**MEIGE David**  
(1966)  
*Expert ingénieur en génie  
civil et en assurance (FEDEA)*  
2022 - 2029

64 avenue Jean Jaurès  
90000 BELFORT  
Port. 07 89 22 75 11  
[dme.expertise@gmail.com](mailto:dme.expertise@gmail.com)

## C. 10.4. PLOMBERIE, ROBINETTERIE, APPAREILS SANITAIRES



**CHAPELLE Simon**  
(1984)  
*Artisan plombier*  
2024 - 2026

1 rue Nestor Bavoux  
25000 BESANÇON  
Port. 06 67 88 70 93  
[sc.polyref@gmail.com](mailto:sc.polyref@gmail.com)

*En période probatoire*

## C. 10.5. RÉCUPÉRATION DES EAUX DE PLUIE, STOCKAGE ET TRAITEMENT (pour la partie publique voir C.15.)



**FREDON Stéphane**  
(1985)  
*Ingénieur Conseil Indépendant  
en Environnement, Énergie et  
Risques Industriels et Médiateur*  
2018 - 2029

330 boulevard Jules Ferry  
39000 LONS-LE-SAUNIER  
Port. 06 42 87 45 77  
[contact@afete-environnement.com](mailto:contact@afete-environnement.com)



**MEIGE David**  
(1966)  
*Expert ingénieur en génie  
civil et en assurance (FEDEA)*  
2022 - 2029

64 avenue Jean Jaurès  
90000 BELFORT  
Port. 07 89 22 75 11  
[dme.expertise@gmail.com](mailto:dme.expertise@gmail.com)



## C. 10.6. RÉSEAUX D'EAU POTABLE, EAUX USÉES, EAUX VANNES, EAUX PLUVIALES



### **FREDON Stéphane**

(1985)

*Ingénieur Conseil Indépendant  
en Environnement, Énergie et  
Risques Industriels et Médiateur  
2018 - 2029*

330 boulevard Jules Ferry

39000 LONS-LE-SAUNIER

Port. 06 42 87 45 77

[contact@afete-environnement.com](mailto:contact@afete-environnement.com)



### **MEIGE David**

(1966)

*Expert ingénieur en génie  
civil et en assurance (FEDEA)  
2022 - 2029*

64 avenue Jean Jaurès

90000 BELFORT

Port. 07 89 22 75 11

[dme.expertise@gmail.com](mailto:dme.expertise@gmail.com)

## C. 11. POLLUANTS DU BÂTIMENT

### C. 11.1. AMIANTE EN BÂTIMENT ET INDUSTRIE OU TRANSPORTS



### **FERRER ép. SONNET**

**Cécilia** (1976) - Ing IPF

*Mesureur en infiltrométrie,  
contrôle réglementation  
thermique et diagnostiqueur  
immobilier - 2022 - 2029*

8 rue des Chenets

70400 CHAGEY

Tél. 03 84 46 08 19

Port. 06 52 26 35 88

[expert.sonnet@icloud.com](mailto:expert.sonnet@icloud.com)



### **VAMPOUILLE Frank**

(1978)

*Dirigeant d'entreprises  
2020 - 2027*

29 rue de Pontarlier

25600 SOCHAUX

Tél. 03 81 94 75 80

Port. 06 60 08 12 83

[frank.vampouille@groupe-v.net](mailto:frank.vampouille@groupe-v.net)

### C. 11.3. PLOMB EN BÂTIMENT ET INDUSTRIE OU TRANSPORTS



### **VAMPOUILLE Frank**

(1978)

*Dirigeant d'entreprises  
2020 - 2027*

29 rue de Pontarlier

25600 SOCHAUX

Tél. 03 81 94 75 80

Port. 06 60 08 12 83

[frank.vampouille@groupe-v.net](mailto:frank.vampouille@groupe-v.net)

### C. 11.4. AUTRES PARASITES ET POLLUANTS (vivants, végétaux, chimiques)



### **FERRER ép. SONNET**

**Cécilia** (1976) - Ing IPF

*Mesureur en infiltrométrie,  
contrôle réglementation  
thermique et diagnostiqueur  
immobilier - 2022 - 2029*

8 rue des Chenets

70400 CHAGEY

Tél. 03 84 46 08 19

Port. 06 52 26 35 88

[expert.sonnet@icloud.com](mailto:expert.sonnet@icloud.com)



## C. 12. ÉLECTRICITÉ



**MOHAMED RAMADAN**  
**Haitham Saad** (1976)

*Exp. en énergie renouvelable, resp. de hub hydrogène decarboné et solutions de mobilité durable - Ingénieur Senior R&D - Professeur des universités qualifié - 2020 - 2027*

19 rue Georges Risler  
90000 BELFORT  
Tél. 06 17 27 76 98  
Port. 07 64 41 10 00

[haitham.s.ramadan@gmail.com](mailto:haitham.s.ramadan@gmail.com)

## C. 13. THERMIQUE - CHAUFFAGE - CLIMATISATION FROID - ISOLATION

### C. 13.1. GÉNIE THERMIQUE : CHAUFFAGE TOUTES ÉNERGIES, STATIONS ET RÉSEAUX DE CHAUFFAGE, CAPTEURS SOLAIRES - EAU CHAUDE SANITAIRE (ECS) - FOURS, FUMISTERIE, VENTILATION, USINE ET PROCESS D'INCINÉRATION - THERMIQUE INDUSTRIELLE



**JACQUET Christophe**  
(1968)

*Ingénieur conseil  
2014 - 2026*

24 rue des Grapillottes  
25870 CHÂTILLON-LE-DUC  
Port. 06 52 58 65 35

[cs.jacquet@sfr.fr](mailto:cs.jacquet@sfr.fr)



**LAPREVOTTE Grégory**  
(1978)

*Ingénieur IPF - Thermicien  
2024 - 2026*

8 place de la Grande Fontaine  
90000 BELFORT

Tél. 03 84 21 05 91

Port. 06 15 39 00 77

[gregory.laprevotte@yahoo.fr](mailto:gregory.laprevotte@yahoo.fr)

*En période probatoire*

### C. 13.2. GÉNIE CLIMATIQUE : POMPES À CHALEUR, CLIMATISATION, TRAITEMENT DE L'AIR, SALLES BLANCHES, VMC, ÉCONOMIES ET RÉCUPÉRATION D'ÉNERGIE.



**FERRER ép. SONNET**  
**Cécilia** (1976) - Ing IPF

*Mesureur en infiltrométrie,  
contrôle réglementation  
thermique et diagnostiqueur  
immobilier - 2022 - 2029*

8 rue des Chenets

70400 CHAGEY

Tél. 03 84 46 08 19

Port. 06 52 26 35 88

[expert.sonnet@icloud.com](mailto:expert.sonnet@icloud.com)



**JACQUET Christophe**  
(1968)

*Ingénieur conseil  
2014 - 2026*

24 rue des Grapillottes

25870 CHÂTILLON-LE-DUC

Port. 06 52 58 65 35

[cs.jacquet@sfr.fr](mailto:cs.jacquet@sfr.fr)



**LAPREVOTTE Grégory**  
(1978)

*Ingénieur IPF - Thermicien  
2024 - 2026*

8 place de la Grande Fontaine  
90000 BELFORT

Tél. 03 84 21 05 91

Port. 06 15 39 00 77

[gregory.laprevotte@yahoo.fr](mailto:gregory.laprevotte@yahoo.fr)

*En période probatoire*



### C. 13.3. GÉNIE FRIGORIFIQUE : PRODUCTION ET DISTRIBUTION DE FROID ET TRANSPORT FRIGORIFIQUE



**JACQUET Christophe**  
(1968)  
*Ingénieur conseil*  
2014 - 2026

24 rue des Grapillottes  
25870 CHÂTILLON-LE-DUC  
Port. 06 52 58 65 35  
[cs.jacquet@sfr.fr](mailto:cs.jacquet@sfr.fr)



**LAPREVOTTE Grégory**  
(1978)  
*Ingénieur IPF - Thermicien*  
2024 - 2026

8 place de la Grande Fontaine  
90000 BELFORT  
Tél. 03 84 21 05 91  
Port. 06 15 39 00 77  
[gregory.laprevotte@yahoo.fr](mailto:gregory.laprevotte@yahoo.fr)

*En période probatoire*

### C. 13.4. GÉOTHERMIE ET RÉSEAUX URBAINS ASSOCIÉS



**JACQUET Christophe**  
(1968)  
*Ingénieur conseil*  
2014 - 2026

24 rue des Grapillottes  
25870 CHÂTILLON-LE-DUC  
Port. 06 52 58 65 35  
[cs.jacquet@sfr.fr](mailto:cs.jacquet@sfr.fr)

### C. 13.5. ISOLATION THERMIQUE DES BÂTIMENTS ET DE LEURS ÉQUIPEMENTS

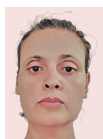

**FERRER ép. SONNET Cécilia** (1976) - *Ing IPF*  
*Mesureur en infiltrométrie, contrôle réglementation thermique et diagnostiqueur immobilier - 2022 - 2029*

8 rue des Chenets  
70400 CHAGEY  
Tél. 03 84 46 08 19  
Port. 06 52 26 35 88  
[expert.sonnet@icloud.com](mailto:expert.sonnet@icloud.com)



**LAPREVOTTE Grégory**  
(1978)  
*Ingénieur IPF - Thermicien*  
2024 - 2026

8 place de la Grande Fontaine  
90000 BELFORT  
Tél. 03 84 21 05 91  
Port. 06 15 39 00 77  
[gregory.laprevotte@yahoo.fr](mailto:gregory.laprevotte@yahoo.fr)

*En période probatoire*

### C. 15. RÉSEAUX PUBLICS ET PRIVÉS

#### C. 15.1. EAU POTABLE ET INDUSTRIELLE (incendie, lavage, process...) (Production d'eau : voir E.2.9.)



**MEIGE David**  
(1966)  
*Expert ingénieur en génie civil et en assurance (FEDEA)*  
2022 - 2029

64 avenue Jean Jaurès  
90000 BELFORT  
Port. 07 89 22 75 11  
[dme.expertise@gmail.com](mailto:dme.expertise@gmail.com)



**C. 15.2. EAUX USÉES DOMESTIQUES OU INDUSTRIELLES**  
(assainissement)  
(Stations de traitement et de dépollutions : voir E.3.)



**FREDON Stéphane**

(1985)

*Ingénieur Conseil Indépendant  
en Environnement, Énergie et  
Risques Industriels et Médiateur  
2018 - 2029*

330 boulevard Jules Ferry

39000 LONS-LE-SAUNIER

Port. 06 42 87 45 77

[contact@afete-environnement.com](mailto:contact@afete-environnement.com)



**MEIGE David**

(1966)

*Expert ingénieur en génie  
civil et en assurance (FEDEA)  
2022 - 2029*

64 avenue Jean Jaurès

90000 BELFORT

Port. 07 89 22 75 11

[dme.expertise@gmail.com](mailto:dme.expertise@gmail.com)

**C. 16. TOPOMÉTRIE**



**CRETIN-MAITENAZ**

**Jérôme**

(1961)

*Géomètre expert  
2018 - 2025*

17 rue des Puits-Goux

39100 DOLE

Port. 06 07 49 64 08

[cretin-maitenaz.jerome@orange.fr](mailto:cretin-maitenaz.jerome@orange.fr)



**DELPLANQUE Xavier**

(1970)

*Géomètre expert  
2014 - 2026*

27 route de Bourg sous Chatelet

90170 ANJOUTEY

Port. 06 88 25 40 55

[xavier.delplanque@wanadoo.fr](mailto:xavier.delplanque@wanadoo.fr)



**DEVILLAIRS Yannick**

(1980)

*Géomètre expert  
2015 - 2027*

1 rue du Champ de Foire

25200 MONTBÉLIARD

Tél. 03 81 91 72 03

Port. 06 87 59 73 61

[cabinet.devillairs@gmail.com](mailto:cabinet.devillairs@gmail.com)

**C. 16.1. CONTRÔLES DE STABILITÉ**



**CLERGET**

**Jean-Christophe**

(1972)

*Géomètre expert foncier  
2008 - 2029*

29 faubourg de Montbéliard

CS 30801

90012 BELFORT CEDEX

Tél. 03 84 28 11 75

Port. 06 86 07 11 69

[cabinet@clerget.fr](mailto:cabinet@clerget.fr)



**CRETIN-MAITENAZ**

**Jérôme**

(1961)

*Géomètre expert  
2018 - 2030*

17 rue des Puits-Goux

39100 DOLE

Port. 06 07 49 64 08

[cretin-maitenaz.jerome@orange.fr](mailto:cretin-maitenaz.jerome@orange.fr)





**DEVILLAIRS Yannick**  
(1980)  
*Géomètre expert*  
2015 - 2027

1 rue du Champ de Foire  
25200 MONTBÉLIARD  
Tél. 03 81 91 72 03  
Port. 06 87 59 73 61  
[cabinet.devillairs@gmail.com](mailto:cabinet.devillairs@gmail.com)



**TISSOT Aurélien**  
(1980)  
*Géomètre expert foncier*  
2012 - 2029

12 rue du Lycée  
Bâtiment Charles C  
25300 DOUBS  
Tél. 03 81 46 75 32  
Port. 06 76 16 60 07  
[a.tissot.geometre@orange.fr](mailto:a.tissot.geometre@orange.fr)

## C. 16.2. LEVÉS TOPOGRAPHIQUES



**CLERGET Jean-Christophe**  
(1972)  
*Géomètre expert foncier*  
2008 - 2029

29 faubourg de Montbéliard  
CS 30801  
90012 BELFORT CEDEX  
Tél. 03 84 28 11 75  
Port. 06 86 07 11 69  
[cabinet@clerget.fr](mailto:cabinet@clerget.fr)



**CRETIN-MAITENAZ Jérôme**  
(1961)  
*Géomètre expert*  
2018 - 2030

17 rue des Puits-Goux  
39100 DOLE  
Port. 06 07 49 64 08  
[cretin-maitenaz.jerome@orange.fr](mailto:cretin-maitenaz.jerome@orange.fr)



**DEVILLAIRS Yannick**  
(1980)  
*Géomètre expert*  
2015 - 2027

1 rue du Champ de Foire  
25200 MONTBÉLIARD  
Tél. 03 81 91 72 03  
Port. 06 87 59 73 61  
[cabinet.devillairs@gmail.com](mailto:cabinet.devillairs@gmail.com)



**TISSOT Aurélien**  
(1980)  
*Géomètre expert foncier*  
2012 - 2029

12 rue du Lycée  
Bâtiment Charles C  
25300 DOUBS  
Tél. 03 81 46 75 32  
Port. 06 76 16 60 07  
[a.tissot.geometre@orange.fr](mailto:a.tissot.geometre@orange.fr)



**HEMARD Jean-Pierre**  
(1971)  
*Maître d'œuvre VRD*  
2025 - 2027

9 rue Christian Huygens  
25000 BESANÇON  
Port. 06 08 02 57 84  
[jphemard@yahoo.fr](mailto:jphemard@yahoo.fr)

*En période probatoire*

## C. 16.3. PLANS D'OCCUPATION DES SOLS, PLU, IMPLANTATIONS, BORNAGES, DIVISION DE LOTS...



**CLERGET Jean-Christophe**  
(1972)  
*Géomètre expert foncier*  
2008 - 2029

29 faubourg de Montbéliard  
CS 30801  
90000 BELFORT CEDEX  
Tél. 03 84 28 11 75  
Port. 06 86 07 11 69  
[cabinet@clerget.fr](mailto:cabinet@clerget.fr)



**CRETIN-MAITENAZ****Jérôme***(1961)**Géomètre expert**2018 - 2030*

17 rue des Puits-Goux

39100 DOLE

Port. 06 07 49 64 08

*cretin-maitenaz.jerome@orange.fr***DELPLANQUE Xavier***(1970)**Géomètre expert**2014 - 2029*

27 route de Bourg sous Chatelet

90170 ANJOUTEY

Port. 06 88 25 40 55

*xavier.delplanque@wanadoo.fr***DEVILLAIRS Yannick***(1980)**Géomètre expert**2015 - 2027*

1 rue du Champ de Foire

25200 MONTBÉLIARD

Tél. 03 81 91 72 03

Port. 06 87 59 73 61

*cabinet.devillairs@gmail.com***TISSOT Aurélien***(1980)**Géomètre expert foncier**2012 - 2029*

12 rue du Lycée

Bâtiment Charles C

25300 DOUBS

Tél. 03 81 46 75 32

Port. 06 76 16 60 07

*a.tissot.geometre@orange.fr***C. 17. INCENDIE, EXPLOSION****C. 17.1. PRÉVENTION, MATÉRIEL DE DÉTECTION ET DE LUTTE CONTRE L'INCENDIE****BROIHIER Gaëtan***(1969)**Gérant Action Préventive**2026 - 2028*

91 allée des Cerisiers

90100 THIANCOURT

Port. 07 68 98 60 66

*gaetanbroihier@free.fr**En période probatoire***FARIELLO Florent***(1981)**Ingénierie - Conseils -**Expertises**2024 - 2026*

8 rue des Epenottes

25770 SERRE LES SAPINS

Port. 07 87 38 10 00

*contact@bureau-destia.fr**En période probatoire***C. 17.2. INCENDIE****AGUIE Richard***(1955)**Contrôleur Général des**Sapeurs Pompiers**2019 - 2028*

4 rue du Paradis

70190 RIOZ

Tél. 09 53 18 39 37

Port. 07 67 02 80 12

*raguie@free.fr***FARIELLO Florent***(1981)**Ingénierie - Conseils -**Expertises**2024 - 2026*

8 rue des Epenottes

25770 SERRE LES SAPINS

Port. 07 87 38 10 00

*contact@bureau-destia.fr**En période probatoire*

## C. 17.3. EXPLOSION (Affaires pénales : voir G.14. et G.15.)



**AGUIÉ Richard**  
(1955)  
*Contrôleur Général des  
Sapeurs Pompiers*  
2019 - 2028

4 rue du Paradis  
70190 RIOZ  
Tél. 09 53 18 39 37  
Port. 07 67 02 80 12  
[raguié@free.fr](mailto:raguié@free.fr)

## C. 18. ESTIMATIONS IMMOBILIÈRES (Estimations immobilières agricoles : voir A.1.4. et A.1.5.)



**CLERC Yves**  
(1958)  
*Gérant de société*  
1996 - 2027

8 rue du Collège de l'Arc  
39100 DOLE  
Tél. 03 84 69 00 44  
Port. 06 11 43 26 74  
[yvesclerc@wanadoo.fr](mailto:yvesclerc@wanadoo.fr)



**LAMBERT Frédéric**  
(1966)  
*Expert foncier, immobilier et  
agricole*  
2010 - 2026

14 Pont du Bourg  
39230 LE CHATELEY  
Tél. 03 84 25 97 83  
Port. 06 03 10 69 04  
[fredericlambert.expert@orange.fr](mailto:fredericlambert.expert@orange.fr)

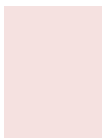

**LAURENT-VERMOT  
Sylvain**  
(1968)  
*Expert immobilier*  
2015 - 2027

27 rue du Cordier  
25620 MAMIROLLE  
Port. 06 58 83 87 56  
[cabinet-vermot@outlook.com](mailto:cabinet-vermot@outlook.com)



**PARGNY Jacques**  
(1960)  
*Agent immobilier*  
2013 - 2025

6 chemin du Cerisier  
25000 BESANÇON  
Tél. 03 81 40 09 49  
Port. 06 82 98 76 89  
[jacques.pargny@hotmail.fr](mailto:jacques.pargny@hotmail.fr)



**ALEXANDRE Pierre**  
(1949)  
*Expert Agricole, foncier et  
estimation Immobilière*  
2011  
*Expert honoraire*

8 rue du Collège de l'Arc  
39100 DOLE  
Tél. 03 80 57 53 62  
Port. 06 10 22 39 99  
[alexandre.expert@wanadoo.fr](mailto:alexandre.expert@wanadoo.fr)

## C. 18.1. ESTIMATIONS IMMOBILIÈRES MATÉRIELLES : VALEURS VÉNALES DE MURS, TERRAINS NON AGRICOLES, INDEMNITÉ D'EXPROPRIATION, DROITS RÉELS IMMOBILIERS



**BLOND David**  
(1977)  
*Expert en évaluation  
immobilière*  
*Consultant LCB/FT*  
2008 - 2029

10 rue de la Dame Blanche  
25870 TALLENAY  
Port. 06 07 59 41 04  
[david.blond@me.com](mailto:david.blond@me.com)





**BRUN Alain**  
(1976)  
*Gérant cabinet de syndic  
de copropriété et  
gérant de SCI*  
2013 - 2025

32 impasse sur la Ville  
90340 CHEVREMONT  
Port. 06 61 50 72 94  
[brun.alain@bbox.fr](mailto:brun.alain@bbox.fr)



**CHOQUET Alain**  
(1967)  
*Agent immobilier, diplômé  
Huissier de Justice*  
2012 - 2027

1 rue Colin  
25300 PONTARLIER  
Tél. 03 81 49 00 04  
Port. 06 33 83 91 06  
[choquet.expertjudiciaire@gmail.com](mailto:choquet.expertjudiciaire@gmail.com)



**CLERC Yves**  
(1958)  
*Gérant de société*  
1996 - 2027

8 rue du Collège de l'Arc  
39100 DOLE  
Tél. 03 84 69 00 44  
Port. 06 11 43 26 74  
[yvesclerc@wanadoo.fr](mailto:yvesclerc@wanadoo.fr)



**DRUOT David**  
(1984)  
*Expert immobilier  
et foncier*  
2015 - 2028

9 rue du Clos  
25330 AMANCEY  
Tél. 03 81 65 35 59  
Port. 06 71 37 29 48  
[david@druotfoncier.fr](mailto:david@druotfoncier.fr)



**LAMBERT Frédéric**  
(1966)  
*Expert foncier, immobilier  
et agricole*  
2010 - 2026

14 Pont du Bourg  
39230 LE CHATELEY  
Tél. 03 84 25 97 83  
Port. 06 03 10 69 04  
[fredericlambert.expert@orange.fr](mailto:fredericlambert.expert@orange.fr)

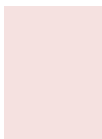

**LAURENT-VERMOT  
Sylvain**  
(1968)  
*Expert immobilier*  
2015 - 2027

27 rue du Cordier  
25620 MAMIROLLE  
Port. 06 58 83 87 56  
[cabinet-vermot@outlook.com](mailto:cabinet-vermot@outlook.com)



**PARGNY Jacques**  
(1960)  
*Agent immobilier*  
2013 - 2025

6 chemin du Cerisier  
25000 BESANÇON  
Tél. 03 81 40 09 49  
Port. 06 82 98 76 89  
[jacques.pargny@hotmail.fr](mailto:jacques.pargny@hotmail.fr)



**RATTE Jean-Pierre**  
(1957)  
*Expert foncier,  
immobilier et agricole*  
2017 - 2027

10 rue de Verdun  
25000 BESANÇON  
Tél. 03 63 08 39 64  
Port. 06 80 27 89 28  
[jeanpierre.ratte@akeonet.com](mailto:jeanpierre.ratte@akeonet.com)



**RIFFIOD Vincent**  
(1977)  
*Administrateur de biens*  
2022 - 2029

12 rue Saint Désiré  
39000 LONS LE SAUNIER  
Tél. 03 84 43 07 12  
[v.riffiod@arthurimmo.com](mailto:v.riffiod@arthurimmo.com)





**NOURRIGAT Didier**  
(1965)  
Agent immobilier  
2026-2028

99 impasse du Vieux Moulin  
39140 VILLEVIEUX  
Port. 07 52 04 41 32  
[expert@3dimmopro.fr](mailto:expert@3dimmopro.fr)

*En période probatoire*



**ALEXANDRE Pierre**  
(1949)  
Expert Agricole, foncier et  
estimation Immobilière  
2011

8 rue du Collège de l'Arc  
39100 DOLE  
Tél. 03 80 57 53 62  
Port. 06 10 22 39 99  
[alexandre.expert@wanadoo.fr](mailto:alexandre.expert@wanadoo.fr)

*Expert honoraire*



**PETIT Jacques**  
(1948)  
Ingénieur conseil bâtiment  
2005

1C rue des Vieilles Perrières  
25000 BESANÇON  
Tél. 03 81 61 26 27  
Port. 06 07 65 47 32  
[ja.petit@wanadoo.fr](mailto:ja.petit@wanadoo.fr)

*Expert honoraire*

**C. 18.2. ESTIMATIONS IMMOBILIÈRES IMMATÉRIELLES : VALEURS  
LOCATIVES, INDEMNITÉS D'ÉVICTION OU D'EXPROPRIATION,  
DE FONDS DE COMMERCE ET D'ENTREPRISES**



**BLOND David**  
(1977)  
Expert en évaluation  
immobilière  
Consultant LCB/FT  
2008 - 2029

10 rue de la Dame Blanche  
25870 TALLENAY  
Port. 06 07 59 41 04  
[david.blond@me.com](mailto:david.blond@me.com)



**BRUN Alain**  
(1976)  
Gérant cabinet de syndic  
de copropriété et  
gérant de SCI  
2013 - 2025

32 impasse sur la Ville  
90340 CHEVREMONT  
Port. 06 61 50 72 94  
[brun.alain@bbox.fr](mailto:brun.alain@bbox.fr)



**CHOQUET Alain**  
(1967)  
Agent immobilier, diplômé  
Huissier de Justice  
2012 - 2027

1 rue Colin  
25300 PONTARLIER  
Tél. 03 81 49 00 04  
Port. 06 33 83 91 06  
[choquet.expertjudiciaire@gmail.com](mailto:choquet.expertjudiciaire@gmail.com)



**CLERC Yves**  
(1958)  
Gérant de société  
1996 - 2027

8 rue du Collège de l'Arc  
39100 DOLE  
Tél. 03 84 69 00 44  
Port. 06 11 43 26 74  
[yvesclerc@wanadoo.fr](mailto:yvesclerc@wanadoo.fr)



**DRUOT David**  
(1984)  
Expert immobilier  
et foncier  
2015 - 2028

9 rue du Clos  
25330 AMANCEY  
Tél. 03 81 65 35 59  
Port. 06 71 37 29 48  
[david@druotfoncier.fr](mailto:david@druotfoncier.fr)





**LAMBERT Frédéric**  
(1966)  
*Expert foncier, immobilier  
et agricole*  
2010 - 2026

14 Pont du Bourg  
39230 LE CHATELEY  
Tél. 03 84 25 97 83  
Port. 06 03 10 69 04  
[fredericlambert.expert@orange.fr](mailto:fredericlambert.expert@orange.fr)

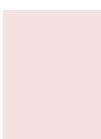

**LAURENT-VERMOT  
Sylvain**  
(1968)  
*Expert immobilier*  
2015 - 2027

27 rue du Cordier  
25620 MAMIROLLE  
Port. 06 58 83 87 56  
[cabinet-vermot@outlook.com](mailto:cabinet-vermot@outlook.com)

C



**PARGNY Jacques**  
(1960)  
*Agent immobilier*  
2013 - 2025

6 chemin du Cerisier  
25000 BESANÇON  
Tél. 03 81 40 09 49  
Port. 06 82 98 76 89  
[jacques.pargny@hotmail.fr](mailto:jacques.pargny@hotmail.fr)



**RIFFIOD Vincent**  
(1977)  
*Administrateur de biens*  
2022 - 2029

12 rue Saint Désiré  
39000 LONS LE SAUNIER  
Tél. 03 84 43 07 12  
[v.riffiod@arthurimmo.com](mailto:v.riffiod@arthurimmo.com)



**NOURRIGAT Didier**  
(1965)  
*Agent immobilier*  
2026-2028

99 impasse du Vieux Moulin  
39140 VILLEVIEUX  
Port. 07 52 04 41 32  
[expert@3dimmopro.fr](mailto:expert@3dimmopro.fr)

*En période probatoire*



**ALEXANDRE Pierre**  
(1949)  
*Expert Agricole, foncier et  
estimation Immobilière*  
2011  
*Expert honoraire*

8 rue du Collège de l'Arc  
39100 DOLE  
Tél. 03 80 57 53 62  
Port. 06 10 22 39 99  
[alexandre.expert@wanadoo.fr](mailto:alexandre.expert@wanadoo.fr)

### C. 18.3. DROITS SOCIAUX À PRÉPONDÉRANCE IMMOBILIÈRE



**BLOND David**  
(1977)  
*Expert en évaluation  
immobilière*  
*Consultant LCB/FT*  
2008 - 2029

10 rue de la Dame Blanche  
25870 TALLENAY  
Port. 06 07 59 41 04  
[david.blond@me.com](mailto:david.blond@me.com)



**BRUN Alain**  
(1976)  
*Gérant cabinet de syndic  
de copropriété et  
gérant de SCI*  
2013 - 2025

32 impasse sur la Ville  
90340 CHEVREMONT  
Port. 06 61 50 72 94  
[brun.alain@bbox.fr](mailto:brun.alain@bbox.fr)





**CLERC Yves**  
(1958)  
*Gérant de société*  
1996 - 2027

8 rue du Collège de l'Arc  
39100 DOLE  
Tél. 03 84 69 00 44  
Port. 06 11 43 26 74  
[yvesclerc@wanadoo.fr](mailto:yvesclerc@wanadoo.fr)



**DRUOT David**  
(1984)  
*Expert immobilier*  
*et foncier*  
2015 - 2028

9 rue du Clos  
25330 AMANCEY  
Tél. 03 81 65 35 59  
Port. 06 71 37 29 48  
[david@druotfoncier.fr](mailto:david@druotfoncier.fr)



**LAMBERT Frédéric**  
(1966)  
*Expert foncier, immobilier*  
*et agricole*  
2010 - 2026

14 Pont du Bourg  
39230 LE CHATELEY  
Tél. 03 84 25 97 83  
Port. 06 03 10 69 04  
[fredericlambert.expert@orange.fr](mailto:fredericlambert.expert@orange.fr)

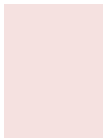

**LAURENT-VERMOT Sylvain**  
(1968)  
*Expert immobilier*  
2015 - 2027

27 rue du Cordier  
25620 MAMIROLLE  
Port. 06 58 83 87 56  
[cabinet-vermot@outlook.com](mailto:cabinet-vermot@outlook.com)



**PARGNY Jacques**  
(1960)  
*Agent immobilier*  
2013 - 2025

6 chemin du Cerisier  
25000 BESANÇON  
Tél. 03 81 40 09 49  
Port. 06 82 98 76 89  
[jacques.pargny@hotmail.fr](mailto:jacques.pargny@hotmail.fr)



**NOURRIGAT Didier**  
(1965)  
*Agent immobilier*  
2026-2028

99 impasse du Vieux Moulin  
39140 VILLEVIEUX  
Port. 07 52 04 41 32  
[expert@3dimmopro.fr](mailto:expert@3dimmopro.fr)

*En période probatoire*



**ALEXANDRE Pierre**  
(1949)  
*Expert Agricole, foncier et*  
*estimation Immobilière*  
2011  
*Expert honoraire*

8 rue du Collège de l'Arc  
39100 DOLE  
Tél. 03 80 57 53 62  
Port. 06 10 22 39 99  
[alexandre.expert@wanadoo.fr](mailto:alexandre.expert@wanadoo.fr)

## C. 18.4. PRÉJUDICES IMMOBILIERS



**BLOND David**  
(1977)  
*Expert en évaluation*  
*immobilière*  
*Consultant LCB/FT*  
2008 - 2029

10 rue de la Dame Blanche  
25870 TALLENAY  
Port. 06 07 59 41 04  
[david.blond@me.com](mailto:david.blond@me.com)





**CLERC Yves**  
(1958)  
*Gérant de société*  
1996 - 2027

8 rue du Collège de l'Arc  
39100 DOLE  
Tél. 03 84 69 00 44  
Port. 06 11 43 26 74  
[yvesclerc@wanadoo.fr](mailto:yvesclerc@wanadoo.fr)



**LAMBERT Frédéric**  
(1966)  
*Expert foncier, immobilier  
et agricole*  
2010 - 2026

14 Pont du Bourg  
39230 LE CHATELEY  
Tél. 03 84 25 97 83  
Port. 06 03 10 69 04  
[fredericlambert.expert@orange.fr](mailto:fredericlambert.expert@orange.fr)

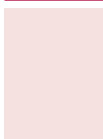

**LAURENT-VERMOT  
Sylvain**  
(1968)  
*Expert immobilier*  
2015 - 2027

27 rue du Cordier  
25620 MAMIROLLE  
Port. 06 58 83 87 56  
[cabinet-vermot@outlook.com](mailto:cabinet-vermot@outlook.com)



**PARGNY Jacques**  
(1960)  
*Agent immobilier*  
2013 - 2025

6 chemin du Cerisier  
25000 BESANÇON  
Tél. 03 81 40 09 49  
Port. 06 82 98 76 89  
[jacques.pargny@hotmail.fr](mailto:jacques.pargny@hotmail.fr)



**NOURRIGAT Didier**  
(1965)  
*Agent immobilier*  
2026-2028

99 impasse du Vieux Moulin  
39140 VILLEVIEUX  
Port. 07 52 04 41 32  
[expert@3dimmopro.fr](mailto:expert@3dimmopro.fr)

*En période probatoire*



**ALEXANDRE Pierre**  
(1949)  
*Expert Agricole, foncier et  
estimation Immobilière*  
2011  
*Expert honoraire*

8 rue du Collège de l'Arc  
39100 DOLE  
Tél. 03 80 57 53 62  
Port. 06 10 22 39 99  
[alexandre.expert@wanadoo.fr](mailto:alexandre.expert@wanadoo.fr)

## C. 19. GESTION D'IMMEUBLE ET DE COPROPRIÉTÉ



**BLOND David**  
(1977)  
*Expert en évaluation  
immobilière*  
*Consultant LCB/FT*  
2008 - 2027

10 rue de la Dame Blanche  
25870 TALLENAY  
Port. 06 07 59 41 04  
[david.blond@me.com](mailto:david.blond@me.com)



**BUSOLINI ép. ROUGET  
Catherine**  
(1961)  
*Administratrice de biens*  
2014 - 2026

20 rue du Chasnot  
25000 BESANÇON  
Port. 06 51 29 26 72  
[rougetcatherine@gmail.com](mailto:rougetcatherine@gmail.com)





**CLERC Yves**  
(1958)  
*Gérant de société*  
1996 - 2027

8 rue du Collège de l'Arc  
39100 DOLE  
Tél. 03 84 69 00 44  
Port. 06 11 43 26 74  
[yvesclerc@wanadoo.fr](mailto:yvesclerc@wanadoo.fr)

### C. 19.1. ADMINISTRATION D'IMMEUBLE ET DE COPROPRIÉTÉ, BAUX D'HABITATION, COMMERCIAUX, PROFESSIONNELS



**BLOND David**  
(1977)  
*Expert en évaluation immobilière*  
Consultant LCB/FT  
2008 - 2027

10 rue de la Dame Blanche  
25870 TALLENAY  
Port. 06 07 59 41 04  
[david.blond@me.com](mailto:david.blond@me.com)



**BUSOLINI ép. ROUGET Catherine**  
(1961)  
*Administratrice de biens*  
2014 - 2026

20 rue du Chasnot  
25000 BESANÇON  
Port. 06 51 29 26 72  
[rougetcatherine@gmail.com](mailto:rougetcatherine@gmail.com)



**CLERC Yves**  
(1958)  
*Gérant de société*  
1996 - 2027

8 rue du Collège de l'Arc  
39100 DOLE  
Tél. 03 84 69 00 44  
Port. 06 11 43 26 74  
[yvesclerc@wanadoo.fr](mailto:yvesclerc@wanadoo.fr)



**RIFFIOD Vincent**  
(1977)  
*Administrateur de biens*  
2022 - 2029

12 rue Saint Désiré  
39000 LONS LE SAUNIER  
Tél. 03 84 43 07 12  
[v.riffiod@arthurimmo.com](mailto:v.riffiod@arthurimmo.com)



**PETIT Jacques**  
(1948)  
*Ingénieur conseil bâtiment*  
2005  
*Expert honoraire*

1C rue des Vieilles Perrières  
25000 BESANÇON  
Tél. 03 81 61 26 27  
Port. 06 07 65 47 32  
[ja.petit@wanadoo.fr](mailto:ja.petit@wanadoo.fr)

### C. 19.2. RÉPARTITION DES CHARGES - ETATS DESCRIPTIFS DE DIVISION



**BLOND David**  
(1977)  
*Expert en évaluation immobilière*  
Consultant LCB/FT  
2008 - 2027

10 rue de la Dame Blanche  
25870 TALLENAY  
Port. 06 07 59 41 04  
[david.blond@me.com](mailto:david.blond@me.com)



**BUSOLINI ép. ROUGET Catherine**  
(1961)  
*Administratrice de biens*  
2014 - 2026

20 rue du Chasnot  
25000 BESANÇON  
Port. 06 51 29 26 72  
[rougetcatherine@gmail.com](mailto:rougetcatherine@gmail.com)





**CLERC Yves**  
(1958)  
*Gérant de société*  
1996 - 2027

8 rue du Collège de l'Arc  
39100 DOLE  
Tél. 03 84 69 00 44  
Port. 06 11 43 26 74  
[yvesclerc@wanadoo.fr](mailto:yvesclerc@wanadoo.fr)



**TISSOT Aurélien**  
(1980)  
*Géomètre expert foncier*  
2012 - 2029

12 rue du Lycée  
Bâtiment Charles C  
25300 DOUBS  
Tél. 03 81 46 75 32  
Port. 06 76 16 60 07  
[a.tissot.geometre@orange.fr](mailto:a.tissot.geometre@orange.fr)



**CLERGET  
Jean-Christophe**  
(1972)  
*Géomètre expert foncier*  
2024 - 2026  
*En période probatoire*

29 faubourg de Montbéliard  
CS 30801  
90012 BELFORT CEDEX  
Tél. 03 84 28 11 75  
Port. 06 86 07 11 69  
[cabinet@clerget.fr](mailto:cabinet@clerget.fr)



**DEVILLAIRS Yannick**  
(1980)  
*Géomètre expert*  
2024 - 2026  
*En période probatoire*

1 rue du Champ de Foire  
25200 MONTBÉLIARD  
Tél. 03 81 91 72 03  
Port. 06 87 59 73 61  
[cabinet.devillairs@gmail.com](mailto:cabinet.devillairs@gmail.com)



## D-ÉCONOMIE ET FINANCE

### D.1. COMPTABILITÉ

- D.1.1. COMPTABILITÉ GÉNÉRALE : EXPLOITATION DE TOUTES DONNÉES CHIFFRÉES, ORGANISATION, SYSTÈMES COMPTABLES, COMPTES INDIVIDUELS ET CONSOLIDÉS, INFORMATION FINANCIÈRE RÉGLEMENTAIRE, COMPTABILITÉ ANALYTIQUE ET DE GESTION
- D.1.2. COMPTABILITÉ SPÉCIALE, BANQUES ET ASSURANCES
- D.1.3. COMPTABILITÉ PUBLIQUE, FINANCES PUBLIQUES
- D.2. ÉVALUATION D'ENTREPRISE ET DES DROITS SOCIAUX

### D.3. FINANCES

- D.3.1. FINANCE D'ENTREPRISE
- D.3.2. MARCHÉS FINANCIERS, PRODUITS DÉRIVÉS ET PRODUITS STRUCTURÉS
- D.3.3. OPÉRATIONS DE BANQUE ET DE FINANCEMENT
- D.3.4. OPÉRATIONS D'ASSURANCE, DE RÉASSURANCE ET ACTUARIAT
- D.3.5. OPÉRATIONS FINANCIÈRES INTERNATIONALES

### D.4. GESTION D'ENTREPRISE

- D.4.1. ANALYSE DE GESTION
- D.4.2. CONCURRENCE DÉLOYALE, CONTREFAÇON
- D.4.3. DISTRIBUTION COMMERCIALE, FRANCHISE, EXÉCUTION DES CONTRATS PRIVÉS
- D.4.4. ÉTUDES DE MARCHÉ, OPÉRATIONS MARKETING
- D.4.5. STRATÉGIE ET POLITIQUE GÉNÉRALE D'ENTREPRISE, GOUVERNANCE, RESPONSABILITÉ SOCIÉTALE DES ENTREPRISES
- D.4.6. APPELS D'OFFRES, MARCHÉS PUBLICS
- D.4.7. CONCESSIONS, DÉLÉGATIONS DE SERVICE PUBLIC ET CONTRATS PUBLICS

### D.5. GESTION SOCIALE ET CONFLITS SOCIAUX : ÉLÉMENTS DE RÉMUNÉRATION, POLITIQUE SALARIALE, PLAN DE SAUVEGARDE (PSE), COMITÉ D'ENTREPRISE

### D.6. FISCALITÉ

- D.6.1. FISCALITÉ PERSONNELLE
- D.6.2. FISCALITÉ D'ENTREPRISE

### D.7. DIAGNOSTIC D'ENTREPRISE

- D.7.1. EXPERTISES SUR LA SITUATION DES ENTREPRISES EN DIFFICULTÉ : MISSIONS POUR LE JUGE D'ASSISTANCE, D'INVESTIGATION (*art. L. 813-1 du code de commerce*) ET EXPERTISES (*art. L. 621-9 du code de commerce*)
- D.7.2. MANDATS AD HOC ET EXPERTISES (*art. L. 611-3 du code de commerce*)

## D - ÉCONOMIE - FINANCES - CALCULS PRÉJUDICIELS

### D. 1. COMPTABILITÉ

#### D. 1.1. COMPTABILITÉ GÉNÉRALE : EXPLOITATION DE TOUTES DONNÉES CHIFFRÉES, ORGANISATION, SYSTÈMES COMPTABLES, COMPTES INDIVIDUELS ET CONSOLIDÉS, INFORMATION FINANCIÈRE RÉGLEMENTAIRE, COMPTABILITÉ ANALYTIQUE ET DE GESTION



**ANDRÉ Jean-Marie**  
(1959)  
*Diplômé d'expertise comptable*  
1994 - 2026

9 rue de Faltans  
Zone des Près Chalots  
25220 ROCHE-LEZ-BEAUPRÉ  
Port. 06 07 65 54 49  
[andre-jean-marie@orange.fr](mailto:andre-jean-marie@orange.fr)



**MOINE Gérald**  
(1964)  
*Expert-comptable*  
2009 - 2028

230 rue du Docteur Jean Michel  
39000 LONS-LE-SAUNIER  
Tél. 03 84 47 11 01  
Port. 06 80 03 25 43  
[g.moine@agecor.fr](mailto:g.moine@agecor.fr)



**ROUAULT Philippe**  
(1961)  
*Consultant finance et gestion*  
2020 - 2027

2 rue du Lavoir  
39600 PORT-LESNEY  
Port. 07 78 37 59 44  
[rouault.philippe39@outlook.fr](mailto:rouault.philippe39@outlook.fr)



**SEIGNOLE Emmanuel (Sté ELONGIES)**  
(1972)  
*Expert-comptable et commissaire aux comptes*  
2018 - 2025

21bis rue Aristide Briand  
Chez Hans & Associés  
90300 OFFEMONT  
Port. 06 25 95 89 73  
[e.seignole@hans-associés.fr](mailto:e.seignole@hans-associés.fr)



**VILLARD Emmanuelle**  
(1971)  
*Expert-comptable*  
2026 - 2028  
*En période probatoire*

3 rue du 16 novembre 1944  
25260 COLOMBIER FONTAINE  
Tél. 03 81 97 60 43  
Port. 06 42 38 80 45  
[evillard@cabinet-villard.net](mailto:evillard@cabinet-villard.net)

### D. 1.2. COMPTABILITÉ SPÉCIALE, BANQUES ET ASSURANCES



**ANDRÉ Jean-Marie**  
(1959)  
*Diplômé d'expertise comptable*  
1994 - 2026

9 rue de Faltans  
Zone des Près Chalots  
25220 ROCHE-LEZ-BEAUPRÉ  
Port. 06 07 65 54 49  
[andre-jean-marie@orange.fr](mailto:andre-jean-marie@orange.fr)

### D. 1.3. COMPTABILITÉ PUBLIQUE, FINANCES PUBLIQUES



**MOINE Gérald**  
(1964)  
*Expert-comptable*  
2009 - 2028

230 rue du Docteur Jean Michel  
39000 LONS-LE-SAUNIER  
Tél. 03 84 47 11 01  
Port. 06 80 03 25 43  
[g.moine@agecor.fr](mailto:g.moine@agecor.fr)



## D. 2. ÉVALUATION D'ENTREPRISE ET DES DROITS SOCIAUX



**SEIGNOLE Emmanuel**  
(Sté ELONGIES)

(1972)

*Expert-comptable et  
commissaire aux comptes*  
2018 - 2025

21bis rue Aristide Briand  
Chez Hans & Associés  
90300 OFFEMONT  
Port. 06 25 95 89 73  
[e.seignole@hans-associes.fr](mailto:e.seignole@hans-associes.fr)

## D. 3. FINANCES

### D. 3.1. FINANCE D'ENTREPRISE



**ANDRÉ Jean-Marie**

(1959)

*Diplômé d'expertise  
comptable*  
1994 - 2026

9 rue de Faltans  
Zone des Près Chalots  
25220 ROCHE-LEZ-BEAUPRÉ  
Port. 06 07 65 54 49  
[andre-jean-marie@orange.fr](mailto:andre-jean-marie@orange.fr)



**MOINE Gérald**

(1964)

*Expert-comptable*  
2009 - 2028

230 rue du Docteur Jean Michel  
39000 LONS-LE-SAUNIER  
Tél. 03 84 47 11 01  
Port. 06 80 03 25 43  
[g.moine@agecor.fr](mailto:g.moine@agecor.fr)



**ROUAULT Philippe**

(1961)

*Consultant finance  
et gestion*  
2020 - 2027

2 rue du Lavoir  
39600 PORT-LESNEY  
Port. 07 78 37 59 44  
[rouault.philippe39@outlook.fr](mailto:rouault.philippe39@outlook.fr)

## D. 4. GESTION D'ENTREPRISE

### D. 4.1. ANALYSE DE GESTION



**ANDRÉ Jean-Marie**

(1959)

*Diplômé d'expertise  
comptable*  
1994 - 2026

9 rue de Faltans  
Zone des Près Chalots  
25220 ROCHE-LEZ-BEAUPRÉ  
Port. 06 07 65 54 49  
[andre-jean-marie@orange.fr](mailto:andre-jean-marie@orange.fr)



**MOINE Gérald**

(1964)

*Expert-comptable*  
2009 - 2028

230 rue du Docteur Jean Michel  
39000 LONS-LE-SAUNIER  
Tél. 03 84 47 11 01  
Port. 06 80 03 25 43  
[g.moine@agecor.fr](mailto:g.moine@agecor.fr)



**ROUAULT Philippe**

(1961)

*Consultant finance  
et gestion*  
2020 - 2027

2 rue du Lavoir  
39600 PORT-LESNEY  
Port. 07 78 37 59 44  
[rouault.philippe39@outlook.fr](mailto:rouault.philippe39@outlook.fr)



## D. 4.2. CONCURRENCE DÉLOYALE, CONTREFAÇON



**GUICHARD Sébastien**

(1981)

Consultant en sécurité  
globale  
2026 - 2028

*En période probatoire*

1 rue du 21 Novembre

90400 DANJOUTIN

[contact@lexpertal.eu](mailto:contact@lexpertal.eu)

## D. 4.5. STRATÉGIE ET POLITIQUE GÉNÉRALE D'ENTREPRISE, GOUVERNANCE, RESPONSABILITÉ SOCIÉTALE DES ENTREPRISES



**MOINE Gérald**

(1964)

Expert-comptable  
2009 - 2028

230 rue du Docteur Jean Michel

39000 LONS-LE-SAUNIER

Tél. 03 84 47 11 01

Port. 06 80 03 25 43

[g.moine@agecor.fr](mailto:g.moine@agecor.fr)



**ROUAULT Philippe**

(1961)

Consultant finance  
et gestion  
2020 - 2027

2 rue du Lavoir

39600 PORT-LESNEY

Port. 07 78 37 59 44

[rouault.philippe39@outlook.fr](mailto:rouault.philippe39@outlook.fr)



**GUICHARD Sébastien**

(1981)

Consultant en sécurité  
globale  
2026 - 2028

*En période probatoire*

1 rue du 21 Novembre

90400 DANJOUTIN

[contact@lexpertal.eu](mailto:contact@lexpertal.eu)

## D. 6. FISCALITÉ



**VILLARD Emmanuelle**

(1971)

Expert-comptable  
2026 - 2028

*En période probatoire*

3 rue du 16 novembre 1944

25260 COLOMBIER FONTAINE

Tél. 03 81 97 60 43

Port. 06 42 38 80 45

[evillard@cabinet-villard.net](mailto:evillard@cabinet-villard.net)

## D. 6.1. FISCALITÉ PERSONNELLE



**MOINE Gérald**

(1964)

Expert-comptable  
2009 - 2028

230 rue du Docteur Jean Michel

39000 LONS-LE-SAUNIER

Tél. 03 84 47 11 01

Port. 06 80 03 25 43

[g.moine@agecor.fr](mailto:g.moine@agecor.fr)



**SEIGNOLE Emmanuel  
(Sté ELONGIES)**

(1972)

Expert-comptable et  
commissaire aux comptes  
2018 - 2025

21bis rue Aristide Briand

Chez Hans & Associés

90300 OFFEMONT

Port. 06 25 95 89 73

[e.seignole@hans-associés.fr](mailto:e.seignole@hans-associés.fr)



**BESANCENOT ép. GROS  
Geneviève**

(1963)

Expert-comptable  
2024 - 2026

*En période probatoire*

34 A rue du Cryot

25480 MISEREY-SALINES

Port. 06 72 33 60 91

[gbesancenot@hotmail.com](mailto:gbesancenot@hotmail.com)



## D. 6.2. FISCALITÉ D'ENTREPRISE



**MOINE Gérald**  
(1964)  
*Expert-comptable*  
2009 - 2028

230 rue du Docteur Jean Michel  
39000 LONS-LE-SAUNIER  
Tél. 03 84 47 11 01  
Port. 06 80 03 25 43  
[g.moine@agecor.fr](mailto:g.moine@agecor.fr)



**SEIGNOLE Emmanuel**  
**(Sté ELONGIES)**  
(1972)  
*Expert-comptable et*  
*commissaire aux comptes*  
2018 - 2025

21bis rue Aristide Briand  
Chez Hans & Associés  
90300 OFFEMONT  
Port. 06 25 95 89 73  
[e.seignole@hans-associes.fr](mailto:e.seignole@hans-associes.fr)



**BESANCENOT ép. GROS**  
**Geneviève**  
(1963)  
*Expert-comptable*  
2024 - 2026  
**En période probatoire**

34 A rue du Cryot  
25480 MISEREY-SALINES  
Port. 06 72 33 60 91  
[gbesancenot@hotmail.com](mailto:gbesancenot@hotmail.com)

## D. 7. DIAGNOSTIC D'ENTREPRISE



**VILLARD Emmanuelle**  
(1971)  
*Expert-comptable*  
2026 - 2028

3 rue du 16 novembre 1944  
25260 COLOMBIER FONTAINE  
Tél. 03 81 97 60 43  
Port. 06 42 38 80 45  
[evillard@cabinet-villard.net](mailto:evillard@cabinet-villard.net)

**En période probatoire**

## D. 7.1. EXPERTISES SUR LA SITUATION DES ENTREPRISES EN DIFFICULTÉ : MISSIONS POUR LE JUGE D'ASSISTANCE, D'INVESTIGATION (art. L. 813-1 du code de commerce) ET EXPERTISES (art. L. 621-9 du code de commerce)



**MOINE Gérald**  
(1964)  
*Expert-comptable*  
2009 - 2028

230 rue du Docteur Jean Michel  
39000 LONS-LE-SAUNIER  
Tél. 03 84 47 11 01  
Port. 06 80 03 25 43  
[g.moine@agecor.fr](mailto:g.moine@agecor.fr)

## D. 7.2. MANDATS AD HOC ET EXPERTISES (art. L. 611-3 du code de commerce)



**MOINE Gérald**  
(1964)  
*Expert-comptable*  
2009 - 2028

230 rue du Docteur Jean Michel  
39000 LONS-LE-SAUNIER  
Tél. 03 84 47 11 01  
Port. 06 80 03 25 43  
[g.moine@agecor.fr](mailto:g.moine@agecor.fr)



**BESANCENOT ép. GROS**  
**Geneviève**  
(1963)  
*Expert-comptable*  
2024 - 2026  
**En période probatoire**

34 A rue du Cryot  
25480 MISEREY-SALINES  
Port. 06 72 33 60 91  
[gbesancenot@hotmail.com](mailto:gbesancenot@hotmail.com)





## E-INDUSTRIES

### E.1. ÉLECTRONIQUE ET INFORMATIQUE

- E.1.1. AUTOMATISMES INDUSTRIELS, AUTOMATES PROGRAMMABLES, ÉLECTROMÉCANIQUE, SYSTÈMES EMBARQUÉS
- E.1.2. INTERNET, RÉSEAUX SOCIAUX ET COMMUNICATIONS ÉLECTRONIQUES (*acquisition des contenus, e-commerce*)
- E.1.3. INGÉNIERIE DES SYSTÈMES, LOGICIELS ET MATÉRIELS (*conception, développement, mise en œuvre, maintenance, résolution des incidents...*)
- E.1.4. INGÉNIERIE DES PROJETS INFORMATIQUES (*conception, organisation, relations contractuelles, respect du cahier des charges et de l'expression des besoins...*)
- E.1.5. INGÉNIERIE DES TÉLÉCOMMUNICATIONS ET DES RÉSEAUX (*infrastructure, mise en œuvre...*)
- E.1.6. CYBER MALVEILLANCE, SÉCURITÉ INFORMATIQUE
- E.1.7. OBJETS CONNECTÉS (*Internet des objets ou «IoT»*)
- E.1.8. ROBOTIQUE, INTELLIGENCE ARTIFICIELLE

### E.2. ÉNERGIES ET UTILITÉS

- E.2.1. ÉLECTRICITÉ
- E.2.2. ÉNERGIE SOLAIRE
- E.2.3. NUCLÉAIRE
- E.2.4. PÉTROLE, GAZ ET HYDROCARBURES
- E.2.5. UTILITÉS (*air comprimé, eau, vapeur*)
- E.2.6. CENTRALES ÉLECTRIQUES (*Énergie thermique et usines d'incinération : voir C.13.1.*)
- E.2.7. ÉNERGIE ÉOLIENNE
- E.2.8. PRODUCTION ET TRAITEMENT D'EAU POTABLE ET INDUSTRIELLE
- E.2.9. ÉNERGIE GÉOTHERMIE HAUTE TEMPÉRATURE
- E.2.10. AUTRES ÉNERGIES RENOUVELABLES

### E.3. DÉMANTÈLEMENT DE SITES INDUSTRIELS, DÉCONSTRUCTION D'IMMEUBLES ET DE BÂTIMENTS, DÉMOLITION

### E.4. MÉCANIQUE (*Phénomènes vibratoires : voir C.1.*)

- E.4.1. MÉCANIQUE GÉNÉRALE (*matériaux et structures*)
- E.4.2. MACHINES
- E.4.3. INGÉNIERIE MÉCANIQUE

### E.5. MÉTALLURGIE

- E.5.1. MÉTALLURGIE GÉNÉRALE
- E.5.2. ASSEMBLAGE (*soudage, brasage...*)
- E.5.3. CHAUDRONNERIE
- E.5.4. ACTIVITÉS ANNEXES (*analyses, essais, contrôles...*)

### E.6. PRODUITS INDUSTRIELS

- E.6.1. CHIMIE
- E.6.2. ÉLABORATION DU VERRE ET TRANSFORMATION DES PRODUITS VERRIERS
- E.6.3. PROCÉDÉS DE FABRICATION INDUSTRIELLE DE PRODUITS MANUFACTURÉS DESTINÉS AU PUBLIC
- E.6.4. TEXTILE ET HABILLEMENT – PEAUX ET FOURRURES
- E.6.5. PLASTURGIE ET LIGNES DE FABRICATION DE PRODUITS EN CAOUTCHOUC OU EN MATIÈRES PLASTIQUES
- E.6.6. GÉNIE CHIMIQUE ET PROCESS CHIMIQUES INDUSTRIELS
- E.6.7. LIGNES DE FABRICATION DE PRODUITS DESTINÉS À L'ALIMENTATION ET À LA SANTÉ ET LEUR CONDITIONNEMENT
- E.6.8. TRANSFORMATION DU BOIS, PAPIER ET CARTON
- E.6.9. AUTRES LIGNES DE FABRICATION EN SÉRIE DE PRODUITS INDUSTRIELS

## **E.7. TRANSPORT : ÉQUIPEMENTS DE TRANSPORT, DE LEVAGE ET DE MANUTENTION**

- E.7.1. AÉRONEFS – DRONES : CONCEPTION, MAINTENANCE
- E.7.2. OPÉRATIONS AÉRIENNES TOUT TYPE D'EXPLOITATION
- E.7.3. PERSONNEL SOL ET VOL : FORMATION, APTITUDES MÉDICALES
- E.7.4. AÉROPORTS SÉCURITÉ ET SÛRETÉ, CYBERSÉCURITÉ
- E.7.5. CONTRÔLE AÉRIEN D'AÉRODROME, MÉTÉOROLOGIE
- E.7.6. SÉCURITÉ DES VOLS, SYSTÈME QUALITÉ,  
PERFORMANCE HUMAINE
- E.7.7. APPAREILS HYDRAULIQUES DE LEVAGE ET DE MANUTENTION  
*(Matériel de chantier : voir C.14.1. et C.14.2.)*
- E.7.8. GRUES, APPAREILS DE LEVAGE OU DE TRANSPORT À CÂBLES,  
ÉQUIPEMENTS DE TRANSPORT CONTINU DE MATÉRIEAUX
- E.7.9. AUTOMOBILES, CYCLES, MOTOCYCLES, POIDS LOURDS, ENGIN  
DE CHANTIER À MOTORISATION ÉLECTRIQUE OU HYBRIDE
- E.7.10. AUTOMOBILES, CYCLES, MOTOCYCLES, POIDS LOURDS, ENGIN  
DE CHANTIER ET AGRICOLES À MOTORISATION THERMIQUE
- E.7.11. ACCIDENTOLOGIE ET RECONSTITUTION D'ACCIDENT ROUTIER
- E.7.12. BATEAUX FLUVIAUX
- E.7.13. NAVIGATION DE PLAISANCE ET DE COURSE
- E.7.14. NAVIRES DE PÊCHE ET DE COMMERCE
- E.7.15. NAVIRES DE PLAISANCE
- E.7.16. PRODUITS VERRIERS POUR MOYENS DE TRANSPORT
- E.7.17. TRANSPORT FERROVIAIRE : MANŒUVRE,  
MAINTENANCE, STABILITÉ ET ARRIMAGE
- E.7.18. TRANSPORT FERROVIAIRE : MATÉRIELS ROULANTS  
*(Transports frigorifiques : voir C.13.3.)*
- E.7.19. TRANSPORT FERROVIAIRE : VOIES, APPAREILS DE VOIE  
ET ÉQUIPEMENTS DE SIGNALISATION ET DE SÉCURITÉ AU SOL

## **E.8. TRANSPORT : EXPLOITATION COMMERCIALE, ATTEINTE AUX MARCHANDISES ET AUX USAGERS *(hors matériel ci-dessus)***

- E.8.1. AÉRIEN : FRET ET PASSAGERS
- E.8.2. MARITIME ET FLUVIAL
- E.8.3. FERROVIAIRE
- E.8.4. ROUTIER

## **E.9. PROPRIÉTÉ INDUSTRIELLE**

- E.9.1. BREVETS
- E.9.2. MARQUES
- E.9.3. MODÈLES – DESSINS

## **E.10. CORROSION**

- E.10.1. REVÊTEMENTS MÉTALLIQUES À BASE DE ZINC,  
ALUMINIUM, MAGNÉSIUM
- E.10.2. CORROSION SOUS REVÊTEMENTS ORGANIQUES ET PEINTURES
- E.10.3. PROTECTION CATHODIQUE
- E.10.4. AUTRES CORROSIONS

## **E.11. GESTION DE PROJETS INDUSTRIELS**

- E.11.1. ACTIVITÉS DE CONCEPTION ET DE COORDINATION
- E.11.2. ANALYSE DE RETARD ET MISE EN ŒUVRE D'OUTILS  
DE PLANIFICATION

## E - INDUSTRIES

### E. 1. ÉLECTRONIQUE ET INFORMATIQUE

#### E. 1.1. AUTOMATISMES INDUSTRIELS, AUTOMATES PROGRAMMABLES, ÉLECTROMÉCANIQUE, SYSTÈMES EMBARQUÉS



**ASTRIC Bertrand (PhD)**

(1964)

*Consultant en sécurité informatique*  
2002 - 2026

AB Expertise informatique

9 rue de l'Église  
25320 BOUSSIÈRES  
Port. 06 64 89 28 88  
[expert@astric.fr](mailto:expert@astric.fr)



**DÉNOMMÉ Fabien**

(1988)

*Consultant en informatique*  
2023 - 2030

1 cours Louis Leprince-Ringuet

Bâtiment Numerica  
25200 MONTBÉLIARD  
Port. 06 87 59 05 73  
[fabien@lexatec.fr](mailto:fabien@lexatec.fr)

#### E. 1.2. INTERNET, RÉSEAUX SOCIAUX ET COMMUNICATIONS ÉLECTRONIQUES (acquisition des contenus, e-commerce)



**ASTRIC Bertrand (PhD)**

(1964)

*Consultant en sécurité informatique*  
2002 - 2026

AB Expertise informatique

9 rue de l'Église  
25320 BOUSSIÈRES  
Port. 06 64 89 28 88  
[expert@astric.fr](mailto:expert@astric.fr)



**DÉNOMMÉ Fabien**

(1988)

*Consultant en informatique*  
2023 - 2030

1 cours Louis Leprince-Ringuet

Bâtiment Numerica  
25200 MONTBÉLIARD  
Port. 06 87 59 05 73  
[fabien@lexatec.fr](mailto:fabien@lexatec.fr)



**GUICHARD Sébastien**

(1981)

*Consultant en sécurité globale*  
2026 - 2028

***En période probatoire***

1 rue du 21 Novembre

90400 DANJOUTIN  
[contact@lexperta.eu](mailto:contact@lexperta.eu)

#### E. 1.3. INGÉNIERIE DES SYSTÈMES, LOGICIELS ET MATÉRIELS (conception, développement, mise en œuvre, maintenance, résolution des incidents...)



**ASTRIC Bertrand (PhD)**

(1964)

*Consultant en sécurité informatique*  
2002 - 2026

AB Expertise informatique

9 rue de l'Église  
25320 BOUSSIÈRES  
Port. 06 64 89 28 88  
[expert@astric.fr](mailto:expert@astric.fr)





**DÉNOMMÉ Fabien**  
(1988)  
*Consultant en informatique*  
2023 - 2030

1 cours Louis Leprince-Ringuet  
Bâtiment Numerica  
25200 MONTBÉLIARD  
Port. 06 87 59 05 73  
[fabien@lexatec.fr](mailto:fabien@lexatec.fr)



**YUSIFLI Elmar (PhD)**  
(1990)  
*Ingénieur de recherche*  
2025 - 2027

26 rue Proudhon  
25000 BESANÇON  
Port. 06 66 70 35 27  
[elmar.yusifli@expert-de-justice.org](mailto:elmar.yusifli@expert-de-justice.org)

*En période probatoire*

#### E. 1.4. INGÉNIERIE DES PROJETS INFORMATIQUES

(conception, organisation, relations contractuelles, respect du cahier des charges et de l'expression des besoins...)



**ASTRIC Bertrand (PhD)**  
(1964)  
*Consultant en sécurité informatique*  
2002 - 2026

AB Expertise informatique  
9 rue de l'Église  
25320 BOUSSIÈRES  
Port. 06 64 89 28 88  
[expert@astric.fr](mailto:expert@astric.fr)



**DÉNOMMÉ Fabien**  
(1988)  
*Consultant en informatique*  
2023 - 2030

1 cours Louis Leprince-Ringuet  
Bâtiment Numerica  
25200 MONTBÉLIARD  
Port. 06 87 59 05 73  
[fabien@lexatec.fr](mailto:fabien@lexatec.fr)

#### E. 1.5. INGÉNIERIE DES TÉLÉCOMMUNICATIONS ET DES RÉSEAUX (infrastructure, mise en œuvre...)



**DÉNOMMÉ Fabien**  
(1988)  
*Consultant en informatique*  
2023 - 2030

1 cours Louis Leprince-Ringuet  
Bâtiment Numerica  
25200 MONTBÉLIARD  
Port. 06 87 59 05 73  
[fabien@lexatec.fr](mailto:fabien@lexatec.fr)

#### E. 1.6. CYBER MALVEILLANCE, SÉCURITÉ INFORMATIQUE



**DÉNOMMÉ Fabien**  
(1988)  
*Consultant en informatique*  
2023 - 2030

1 cours Louis Leprince-Ringuet  
Bâtiment Numerica  
25200 MONTBÉLIARD  
Port. 06 87 59 05 73  
[fabien@lexatec.fr](mailto:fabien@lexatec.fr)



**GUICHARD Sébastien**  
(1981)  
*Consultant en sécurité globale*  
2026 - 2028  
*En période probatoire*

1 rue du 21 Novembre  
90400 DANJOUTIN  
[contact@lexpertal.eu](mailto:contact@lexpertal.eu)



## E. 1.7. OBJETS CONNECTÉS (Internet des objets ou « IoT »)



**DÉNOMMÉ Fabien**  
(1988)  
*Consultant en informatique*  
2023 - 2030

1 cours Louis Leprince-Ringuet  
Bâtiment Numerica  
25200 MONTBÉLIARD  
Port. 06 87 59 05 73  
[fabien@lexatec.fr](mailto:fabien@lexatec.fr)



**GUICHARD Sébastien**  
(1981)  
*Consultant en sécurité globale*  
2026 - 2028  
**En période probatoire**

1 rue du 21 Novembre  
90400 DANJOUTIN  
[contact@lexpertal.eu](mailto:contact@lexpertal.eu)

## E. 1.8. ROBOTIQUE, INTELLIGENCE ARTIFICIELLE



**DÉNOMMÉ Fabien**  
(1988)  
*Consultant en informatique*  
2023 - 2030

1 cours Louis Leprince-Ringuet  
Bâtiment Numerica  
25200 MONTBÉLIARD  
Port. 06 87 59 05 73  
[fabien@lexatec.fr](mailto:fabien@lexatec.fr)

## E. 2. ÉNERGIE ET UTILITÉS

### E. 2.1. ÉLECTRICITÉ



**MOHAMED RAMADAN Haitham Saad** (1976)  
*Exp. en énergie renouvelable, resp. de hub hydrogène decarboné et solutions de mobilité durable - Ingénieur Senior R&D - Professeur des universités qualifié - 2020 - 2027*

19 rue Georges Risler  
90000 BELFORT  
Tél. 06 17 27 76 98  
Port. 07 64 41 10 00  
[haitham.s.ramadan@gmail.com](mailto:haitham.s.ramadan@gmail.com)



**PIERRAT Jean-Louis**  
(1956)  
*Ingénieur*  
2015 - 2027

11 rue Jean Moulin  
90300 CRAVANCHE  
Tél. 03 84 26 56 67  
Port. 06 07 22 13 25  
[pierratjl@orange.fr](mailto:pierratjl@orange.fr)

### E. 2.2. ÉNERGIE SOLAIRE



**MOHAMED RAMADAN Haitham Saad** (1976)  
*Exp. en énergie renouvelable, resp. de hub hydrogène decarboné et solutions de mobilité durable - Ingénieur Senior R&D - Professeur des universités qualifié - 2020 - 2027*

19 rue Georges Risler  
90000 BELFORT  
Tél. 06 17 27 76 98  
Port. 07 64 41 10 00  
[haitham.s.ramadan@gmail.com](mailto:haitham.s.ramadan@gmail.com)

### E. 2.4. PÉTROLE, GAZ ET HYDROCARBURES



**MOHAMED RAMADAN Haitham Saad** (1976)  
*Exp. en énergie renouvelable, resp. de hub hydrogène decarboné et solutions de mobilité durable - Ingénieur Senior R&D - Professeur des universités qualifié - 2020 - 2027*

19 rue Georges Risler  
90000 BELFORT  
Tél. 06 17 27 76 98  
Port. 07 64 41 10 00  
[haitham.s.ramadan@gmail.com](mailto:haitham.s.ramadan@gmail.com)



## E. 2.6. CENTRALES ÉLECTRIQUES



**BUSSON Laurent**  
(1973)  
Ingénieur  
2025 - 2027

3 rue Blaise Pascal  
90300 VALDOIE  
Port. 06 63 54 18 79  
[laurent.busson@hydrhom.fr](mailto:laurent.busson@hydrhom.fr)

*En période probatoire*

## E. 2.7. ÉNERGIE ÉOLIENNE



**MOHAMED RAMADAN**  
**Haitham Saad** (1976)  
*Exp. en énergie renouvelable, resp. de hub hydrogène decarboné et solutions de mobilité durable - Ingénieur Senior R&D - Professeur des universités qualifié - 2020 - 2027*

19 rue Georges Risler  
90000 BELFORT  
Tél. 06 17 27 76 98  
Port. 07 64 41 10 00  
[haitham.s.ramadan@gmail.com](mailto:haitham.s.ramadan@gmail.com)

## E. 2.10. AUTRES ÉNERGIES RENOUVELABLES



**MOHAMED RAMADAN**  
**Haitham Saad** (1976)  
*Exp. en énergie renouvelable, resp. de hub hydrogène decarboné et solutions de mobilité durable - Ingénieur Senior R&D - Professeur des universités qualifié - 2020 - 2027*

19 rue Georges Risler  
90000 BELFORT  
Tél. 06 17 27 76 98  
Port. 07 64 41 10 00  
[haitham.s.ramadan@gmail.com](mailto:haitham.s.ramadan@gmail.com)



**BUSSON Laurent**  
(1973)  
Ingénieur  
2025 - 2027

3 rue Blaise Pascal  
90300 VALDOIE  
Port. 06 63 54 18 79  
[laurent.busson@hydrhom.fr](mailto:laurent.busson@hydrhom.fr)

*En période probatoire*

## E. 4. MÉCANIQUE (Phénomènes vibratoires : voir C.1.)

### E. 4.1. MÉCANIQUE GÉNÉRALE (matériaux et structures)



**PIERRAT Jean-Louis**  
(1956)  
Ingénieur  
2015 - 2027

11 rue Jean Moulin  
90300 CRAVANCHE  
Tél. 03 84 26 56 67  
Port. 06 07 22 13 25  
[pierratjl@orange.fr](mailto:pierratjl@orange.fr)



**HUBY Alain**  
(1952)  
Retraité  
2007

20 rue Larmet  
25000 BESANÇON  
Port. 06 08 45 55 71  
[alainhuby@orange.fr](mailto:alainhuby@orange.fr)

*Expert honoraire*

### E. 4.2. MACHINES



**PIERRAT Jean-Louis**  
(1956)  
Ingénieur  
2015 - 2027

11 rue Jean Moulin  
90300 CRAVANCHE  
Tél. 03 84 26 56 67  
Port. 06 07 22 13 25  
[pierratjl@orange.fr](mailto:pierratjl@orange.fr)





**HUBY Alain**

(1952)  
Retraité  
2007

20 rue Larmet  
25000 BESANÇON  
Port. 06 08 45 55 71  
[alainhuby@orange.fr](mailto:alainhuby@orange.fr)

*Expert honoraire*

### E. 4.3. INGÉNIERIE MÉCANIQUE



**PIERRAT Jean-Louis**

(1956)  
Ingénieur  
2015 - 2027

11 rue Jean Moulin  
90300 CRAVANCHE  
Tél. 03 84 26 56 67  
Port. 06 07 22 13 25  
[pierratjl@orange.fr](mailto:pierratjl@orange.fr)



**HUBY Alain**

(1952)  
Retraité  
2007

20 rue Larmet  
25000 BESANÇON  
Port. 06 08 45 55 71  
[alainhuby@orange.fr](mailto:alainhuby@orange.fr)

*Expert honoraire*

### E. 5. MÉTALLURGIE

#### E. 5.1. MÉTALLURGIE GÉNÉRALE



**VILLEMIN Gilles**

(1969)  
Ingénieur soudeur  
2025 - 2027

2 bis rue Pasteur  
70290 CHAMPAGNEY  
Port. 06 84 86 16 78  
[gilles.villemin@wanadoo.fr](mailto:gilles.villemin@wanadoo.fr)

*En période probatoire*



**HUBY Alain**

(1952)  
Retraité  
2007

20 rue Larmet  
25000 BESANÇON  
Port. 06 08 45 55 71  
[alainhuby@orange.fr](mailto:alainhuby@orange.fr)

*Expert honoraire*

#### E. 5.2. ASSEMBLAGE (Soudage, brasage...)



**VILLEMIN Gilles**

(1969)  
Ingénieur soudeur  
2025 - 2027

2 bis rue Pasteur  
70290 CHAMPAGNEY  
Port. 06 84 86 16 78  
[gilles.villemin@wanadoo.fr](mailto:gilles.villemin@wanadoo.fr)

*En période probatoire*



**HUBY Alain**

(1952)  
Retraité  
2007

20 rue Larmet  
25000 BESANÇON  
Port. 06 08 45 55 71  
[alainhuby@orange.fr](mailto:alainhuby@orange.fr)

*Expert honoraire*

#### E. 5.3. CHAUDRONNERIE



**HUBY Alain**

(1952)  
Retraité  
2007

20 rue Larmet  
25000 BESANÇON  
Port. 06 08 45 55 71  
[alainhuby@orange.fr](mailto:alainhuby@orange.fr)

*Expert honoraire*



## E. 5.4. ACTIVITÉS ANNEXES (Analyses, essais, contrôles...)



**VILLEMIN Gilles**  
(1969)  
Ingénieur soudeur  
2025 - 2027

2 bis rue Pasteur  
70290 CHAMPAGNEY  
Port. 06 84 86 16 78  
[gilles.villemin@wanadoo.fr](mailto:gilles.villemin@wanadoo.fr)

*En période probatoire*

## E. 6. PRODUITS INDUSTRIELS

### E. 6.1. CHIMIE



**BALANDIER Michel**  
(1951)  
Docteur d'état - sciences  
physiques, chimie  
industrielle et imprimerie  
1992 *Expert honoraire*

10 ter rue de Trey  
25000 BESANÇON  
Tél. 03 81 84 23 29  
Port. 06 77 39 31 25  
[balmi@orange.fr](mailto:balmi@orange.fr)

## E. 7. TRANSPORT : ÉQUIPEMENTS DE TRANSPORT, DE LEVAGE ET DE MANUTENTION

### E. 7.1. AÉRONEFS - DRONES : CONCEPTION, MAINTENANCE



**MAUCCI Stéphane**  
(1969)  
Consultant aéronautique  
(Hélicoptère)  
2023 - 2030

6 chemin du Grimont  
39130 DENEZIERES  
Port. 06 10 01 33 36  
[mci-heliconsult@orange.fr](mailto:mci-heliconsult@orange.fr)

## E. 7.9. AUTOMOBILES, CYCLES, MOTOCYCLES, POIDS LOURDS, ENGINS DE CHANTIER ET AGRICOLES À MOTORISATION ÉLECTRIQUE OU HYBRIDE



**LO GRASSO Yoni**  
(1982)  
Expert en automobile  
2026 - 2028

60 C rue des Chézeaux  
90380 ROPPE  
Port. 06 59 44 07 94  
[yni.lograsso@expertautoconsultant.com](mailto:yni.lograsso@expertautoconsultant.com)

*En période probatoire*

## E. 7.10. AUTOMOBILES, CYCLES, MOTOCYCLES, POIDS LOURDS, ENGINS DE CHANTIER ET AGRICOLES À MOTORISATION THERMIQUE



**QUET Yannick**  
(1955)  
Expert automobile retraité  
2006 - 2027

21 rue sur la Côte  
90800 ARGIÉSANS  
Tél. 03 84 21 32 18  
Port. 06 08 62 51 59  
[yannick.quet@laposte.net](mailto:yannick.quet@laposte.net)



**LO GRASSO Yoni**  
(1982)  
Expert en automobile  
2026 - 2028

60 C rue des Chézeaux  
90380 ROPPE  
Port. 06 59 44 07 94  
[yni.lograsso@expertautoconsultant.com](mailto:yni.lograsso@expertautoconsultant.com)

*En période probatoire*



## F-SANTÉ

### F.1. MÉDECINE

- F.1.1. ALLERGOLOGIE
- F.1.2. ANATOMIE ET CYTOLOGIE PATHOLOGIQUES
- F.1.3. ANESTHÉSIOLOGIE ET RÉANIMATION
- F.1.4. BIOLOGIE ET MÉDECINE DU DÉVELOPPEMENT ET DE LA REPRODUCTION
- F.1.5. CANCÉROLOGIE – MÉDICO-CHIRURGICALE ET TRAITEMENTS ADJUVANTS
- F.1.6. CARDIOLOGIE (*à visée diagnostique et à visée interventionnelle*)
- F.1.7. DERMATOLOGIE – VÉNÉROLOGIE
- F.1.8. ENDOCRINOLOGIE ET MALADIES MÉTABOLIQUES
- F.1.9. GASTRO ENTÉROLOGIE ET HÉPATOLOGIE (*à visée diagnostique et à visée interventionnelle*)
- F.1.10. GÉNÉTIQUE CLINIQUE
- F.1.11. GYNÉCOLOGIE MÉDICALE
- F.1.12. ONCOLOGIE – HÉMATOLOGIE – TRANSFUSION
- F.1.13. MALADIES INFECTIEUSES – MALADIES TROPICALES
- F.1.14. MÉDECINE GÉNÉRALE – GÉRIATRIE – SOINS PALLIATIFS
- F.1.15. MÉDECINE INTERNE
- F.1.16. MÉDECINE PHYSIQUE ET DE RÉADAPTATION
- F.1.17. MÉDECINE ET SANTÉ AU TRAVAIL
- F.1.18. MÉDECINE VASCULAIRE
- F.1.19. NÉPHROLOGIE
- F.1.20. NEUROLOGIE
- F.1.21. OPHTALMOLOGIE MÉDICALE
- F.1.22. OTO-RHINO-LARYNGOLOGIE (ORL) MÉDICALE
- F.1.23. PARASITOLOGIE ET MYCOLOGIE
- F.1.24. PÉDIATRIE
- F.1.25. PHARMACOLOGIE FONDAMENTALE – PHARMACOLOGIE CLINIQUE
- F.1.26. PNEUMOLOGIE
- F.1.27. RHUMATOLOGIE
- F.1.28. MÉDECINE D'URGENCE ET DE CATASTROPHE
- F.1.29. MÉDECINE MANUELLE ET OSTÉOPATHIE MÉDICALE

### F.2. PSYCHIATRIE

- F.2.1. PSYCHIATRIE D'ADULTES
- F.2.2. PÉDOPSYCHIATRIE

### F.3. CHIRURGIE

- F.3.1. CHIRURGIE DE L'APPAREIL DIGESTIF
- F.3.2. CHIRURGIE ORALE
- F.3.3. CHIRURGIE PÉDIATRIQUE
- F.3.4. CHIRURGIE MAXILLO-FACIALE ET TRAUMATOLOGIE FACIALE
- F.3.5. CHIRURGIE ORTHOPÉDIQUE ET TRAUMATOLOGIQUE DES MEMBRES SUPÉRIEURS
- F.3.6. CHIRURGIE PLASTIQUE, RECONSTRUCTRICE ET ESTHÉTIQUE
- F.3.7. CHIRURGIE THORACO-PULMONAIRE
- F.3.8. CHIRURGIE CARDIAQUE ET VASCULAIRE
- F.3.9. CHIRURGIE GYNÉCOLOGIQUE ET OBSTÉTRIQUE
- F.3.10. NEUROCHIRURGIE CRÂNIO-MÉDULLAIRE
- F.3.11. CHIRURGIE OPHTALMOLOGIQUE
- F.3.12. CHIRURGIE ORL ET CHIRURGIE DU COU
- F.3.13. CHIRURGIE UROLOGIQUE
- F.3.14. CHIRURGIE ORTHOPÉDIQUE ET TRAUMATOLOGIQUE DES MEMBRES INFÉRIEURS
- F.3.15. CHIRURGIE ORTHOPÉDIQUE ET TRAUMATOLOGIE DU RACHIS

**F.4. IMAGERIE MÉDICALE ET BIOPHYSIQUE**

- F.4.1. RADIOLOGIE ET IMAGERIE MÉDICALE  
(à visée diagnostique et à visée interventionnelle)
- F.4.2. BIOPHYSIQUE – MÉDECINE NUCLÉAIRE – RADIOPROTECTION

**F.5. BIOLOGIE MÉDICALE ET PHARMACIE**

- F.5.1. ALCOOLÉMIE
- F.5.2. BACTÉRIOLOGIE – VIROLOGIE – HYGIÈNE HOSPITALIÈRE
- F.5.3. BIOCHIMIE
- F.5.4. BIOLOGIE CELLULAIRE ET MOLÉCULAIRE
- F.5.5. BIostatistiques – Informatique Médicale  
ET TECHNOLOGIES DE COMMUNICATION
- F.5.6. ÉPIDÉMIOLOGIE – ÉCONOMIE DE LA SANTÉ
- F.5.7. HÉMATOLOGIE
- F.5.8. IMMUNOLOGIE
- F.5.9. NUTRITION – PRÉVENTION
- F.5.10. PHARMACOLOGIE ET TOXICOLOGIE
- F.5.11. PHARMACOVIGILANCE – TOXICOVIGILANCE – TERATOLOGIE
- F.5.12. TECHNOLOGIES PHARMACEUTIQUES –  
SCIENCES DU MÉDICAMENT
- F.5.13. VACCINOLOGIE

**F.6. ODONTOLOGIE**

- F.6.1. ODONTOLOGIE
- F.6.2. ORTHODONTIE
- F.6.3. PROTHÉSISTE DENTAIRE

**F.7. PSYCHOLOGIE**

- F.7.1. PSYCHOLOGIE DE L'ADULTE
- F.7.2. PSYCHOLOGIE DE L'ENFANT
- F.7.3. NEUROPSYCHOLOGIE

**F.8. SAGES-FEMMES ET AUXILIAIRES RÉGLEMENTÉS**

- F.8.1. SAGES-FEMMES
- F.8.2. AUDIOPROTHÉSISTES, OPTICIENS LUNETIERS,  
PROTHÉSISTES, ORTHÉSISTES
- F.8.3. DIÉTÉTICIENS
- F.8.4. INFIRMIERS ET SOINS INFIRMIERS
- F.8.5. INGÉNIEURIE MÉDICALE, BIOMÉDICALE ET BIOMATÉRIAUX
- F.8.6. MASSEURS KINÉSITHÉRAPEUTES
- F.8.7. ORTHOPHONISTES, ORTHOPTISTES
- F.8.8. PÉDICURES, PODOLOGUES
- F.8.9. PSYCHOMOTRICIENS ERGOTHÉRAPEUTES

**F.9. EXPERTS EN MATIÈRE DE SÉCURITÉ SOCIALE**

- F.9.1. MÉDECINS
- F.9.2. PROFESSIONNELS DE SANTÉ NON MÉDECINS

**F.10. EXPERTS EN MATIÈRE D'INTERPRÉTATION  
DES ACTES ET PRESTATIONS**

- F.10.1. MÉDECINS
- F.10.2. PROFESSIONNELS DE SANTÉ NON MÉDECINS

**F.11. SCIENCES DE LA SANTÉ**

- F.11.1. PRÉVENTION DES RISQUES SANITAIRES,  
NUCLÉAIRES ET CHIMIQUES
- F.11.2. RECHERCHE MÉDICALE ET ÉTHIQUE

**F.12. NON PROFESSIONNELS DE SANTÉ – BIEN-ÊTRE – CONFORT**

- F.12.1. CHIROPRACTEURS
- F.12.2. OSTÉOPATHES NON MÉDECINS NI AUXILIAIRES MÉDICAUX

**F.13. SANTÉ PUBLIQUE**

## F - SANTÉ

### F. 1. MÉDECINE

#### F. 1.3. ANESTHÉSIOLOGIE ET RÉANIMATION



**COUZON Pascale**  
(1957)  
Médecin  
1999 - 2027

34 rue du Faubourg de l'Orme  
39270 ORGELET  
Port. 06 73 39 96 86  
[couzon.pascale@orange.fr](mailto:couzon.pascale@orange.fr)



**FRANÇOIS Pascale**  
(1956)  
Anesthésiste - Réanimateur  
2018 - 2027

33 A rue Charles de Gaulle  
BP 11  
25410 SAINT VIT  
Port. 06 81 50 76 56  
[drfrancois-expert@orange.fr](mailto:drfrancois-expert@orange.fr)

#### F. 1.14. MÉDECINE GÉNÉRALE - GÉRIATRIE - SOINS PALLIATIFS



**COUZON Pascale**  
(1957)  
Médecin  
1999 - 2027

34 rue du Faubourg de l'Orme  
39270 ORGELET  
Port. 06 73 39 96 86  
[couzon.pascale@orange.fr](mailto:couzon.pascale@orange.fr)



**FRANÇOIS Pascale**  
(1956)  
Anesthésiste - Réanimateur  
2018 - 2027

33 A rue Charles de Gaulle  
BP 11  
25410 SAINT VIT  
Port. 06 81 50 76 56  
[drfrancois-expert@orange.fr](mailto:drfrancois-expert@orange.fr)



**GAROSI Olivier**  
(1968)  
Praticien hospitalier  
médecine d'urgence  
2023 - 2030

36 Grande rue  
39100 DOLE  
Port. 06 09 98 05 29  
[olivier.garosi@gmail.com](mailto:olivier.garosi@gmail.com)



**GRIGNARD Sébastien**  
(1974)  
Médecin légiste  
2014 - 2028

Service de médecine légale  
CHU de Besançon  
25000 BESANÇON  
Tél. 03 81 21 83 95  
Port. 06 84 06 48 67  
[sgrignard@chu-besancon.fr](mailto:sgrignard@chu-besancon.fr)



**HAVÉ Jean-Bernard**  
(1979)  
Expert médical  
2019 - 2028

Maison médicale du Lion  
2 rue Maurice et Louis De Broglie  
90000 BELFORT  
Port. 06 16 36 89 40  
[jbhave@free.fr](mailto:jbhave@free.fr)



**MOROSI Laurent**  
(1970)  
Médecin généraliste  
2009 - 2027

10 rue du Tertre  
70170 PORT-SUR-SAÔNE  
Tél. 03 84 91 50 33  
Port. 06 58 86 62 06  
[dr.morosi@wanadoo.fr](mailto:dr.morosi@wanadoo.fr)





**MOUGET Jean-Louis**  
(1956)  
Médecin  
2016 - 2027

18 avenue Jean Jaurès  
39300 CHAMPAGNOLE  
Port. 06 07 29 76 55  
[mouget.jean-louis@wanadoo.fr](mailto:mouget.jean-louis@wanadoo.fr)



**PROUST Aurélie**  
(1986)  
Médecin généraliste  
2025 - 2027

38 rue de Montbéliard  
25750 ARCEY  
Tél. 03 81 34 62 32  
Port. 06 80 50 73 40  
[doc.proust@orange.fr](mailto:doc.proust@orange.fr)

*En période probatoire*



**REMILLET Eric**  
(1960)  
Médecin  
2024 - 2026

Côte Mazarin  
25870 CHATILLON-LE-DUC  
Tél. 03 81 50 68 11  
Port. 06 08 57 18 73  
[remillet@wanadoo.fr](mailto:remillet@wanadoo.fr)

*En période probatoire*

## F. 1.16. MÉDECINE PHYSIQUE ET DE RÉADAPTATION



**MOUGET Jean-Louis**  
(1956)  
Médecin  
2016 - 2027

18 avenue Jean Jaurès  
39300 CHAMPAGNOLE  
Port. 06 07 29 76 55  
[mouget.jean-louis@wanadoo.fr](mailto:mouget.jean-louis@wanadoo.fr)

## F. 1.18. MÉDECINE VASCULAIRE



**SARRAZ BOURNET Béatrice**  
(1958)  
Chirurgien vasculaire  
2020 - 2027

10 rue des Lilas  
25660 LA VÈZE  
Tél. 03 81 51 83 82  
Port. 06 13 07 37 92  
[drsarrazbournetexpert@gmail.com](mailto:drsarrazbournetexpert@gmail.com)

## F. 1.28. MÉDECINE D'URGENCE ET DE CATASTROPHE



**FRANÇOIS Pascale**  
(1956)  
Anesthésiste - Réanimateur  
2018 - 2027

33 A rue Charles de Gaulle  
BP 11  
25410 SAINT VIT  
Port. 06 81 50 76 56  
[drpfrancois-expert@orange.fr](mailto:drpfrancois-expert@orange.fr)



**HAVÉ Jean-Bernard**  
(1979)  
Expert médical  
2019 - 2028

Maison médicale du Lion  
2 rue Maurice et Louis De Broglie  
90000 BELFORT  
Port. 06 16 36 89 40  
[jbhave@free.fr](mailto:jbhave@free.fr)



## F. 2. PSYCHIATRIE

### F. 2.1. PSYCHIATRIE D'ADULTES



**DELACHAUX Raphaël**  
(1964)  
*Psychiatre des hôpitaux*  
2013 - 2025

AHBFC  
70160 SAINT REMY EN COMTE  
Tél. 03 84 68 25 00  
Port. 06 74 07 83 37  
[delachaux.raphael@orange.fr](mailto:delachaux.raphael@orange.fr)



**VUILLEMIN Philippe**  
(1955)  
*Psychiatre*  
2026 - 2028

240 chemin de Bonlieu  
39000 LONS-LE-SAUNIER  
Tél. 03 84 43 26 13  
Port. 07 86 63 56 85  
[vuillemin.philippe@free.fr](mailto:vuillemin.philippe@free.fr)

*En période probatoire*

### F. 2.2. PÉDOPSYCHIATRIE



**FREMY Dominique**  
(1954)  
*Médecin Pédiopsychiatre*  
*Hospitalier Victimologie*  
2009 - 2028

9 rue des Jeannettes  
25000 BESANÇON  
Tél. 03 81 88 86 62  
Port. 06 81 40 46 85  
[docteur.fremy@gmail.com](mailto:docteur.fremy@gmail.com)

## F. 3. CHIRURGIE

### F. 3.1. CHIRURGIE DE L'APPAREIL DIGESTIF



**MONEK Olivier**  
(1963)  
*Chirurgie digestive*  
2008 - 2029

Château Galland  
33 chemin des Tilleroyes  
25000 BESANÇON  
Tél. 03 81 47 21 00  
Port. 06 08 78 15 37  
[olivier.monek@bbox.fr](mailto:olivier.monek@bbox.fr)



**SARRAZ BOURNET Béatrice**  
(1958)  
*Chirurgien vasculaire*  
2020 - 2027

10 rue des Lilas  
25660 LA VÈZE  
Tél. 03 81 51 83 82  
Port. 06 13 07 37 92  
[drsarrazbournetexpert@gmail.com](mailto:drsarrazbournetexpert@gmail.com)

### F. 3.2. CHIRURGIE ORALE



**MONEK Olivier**  
(1963)  
*Chirurgie digestive*  
2008 - 2029

Château Galland  
33 chemin des Tilleroyes  
25000 BESANÇON  
Tél. 03 81 47 21 00  
Port. 06 08 78 15 37  
[olivier.monek@bbox.fr](mailto:olivier.monek@bbox.fr)



### F. 3.5. CHIRURGIE ORTHOPÉDIQUE ET TRAUMATOLOGIQUE DES MEMBRES SUPÉRIEURS



**LECLERC Jérôme**  
(1972)  
*Chirurgien orthopédique -  
traumatologie*  
2011 - 2028

55 rue du Docteur Jean Michel  
39016 LONS-LE-SAUNIER Cedex  
Service Orthopédie  
Port. 06 74 68 95 10  
[jerome.leclerc@hopitaux-jura.fr](mailto:jerome.leclerc@hopitaux-jura.fr)

### F. 3.8. CHIRURGIE CARDIAQUE ET VASCULAIRE



**SARRAZ BOURNET  
Béatrice**  
(1958)  
*Chirurgien vasculaire*  
2020 - 2027

10 rue des Lilas  
25660 LA VÈZE  
Tél. 03 81 51 83 82  
Port. 06 13 07 37 92  
[drsarrazbournetexpert@gmail.com](mailto:drsarrazbournetexpert@gmail.com)

### F. 3.9. CHIRURGIE GYNÉCOLOGIQUE ET OBSTÉTRIQUE



**REVIRO Sandrine**  
(1973)  
*Gynécologue  
obstétricienne*  
2020 - 2027

151 rue Maurice Joly  
39000 LONS-LE-SAUNIER  
Tél. 03 84 35 61 16  
Port. 06 60 56 34 01  
[sandrine.reviron@hopitaux-jura.fr](mailto:sandrine.reviron@hopitaux-jura.fr)

### F. 3.13. CHIRURGIE UROLOGIQUE



**GUICHARD Guillaume**  
(1975)  
*Urologue*  
2016 - 2028

3 boulevard Fleming  
25000 BESANÇON  
Tél. 03 81 21 91 70  
Port. 06 88 39 04 77  
[guillameguichard@yahoo.fr](mailto:guillameguichard@yahoo.fr)

### F. 3.14. CHIRURGIE ORTHOPÉDIQUE ET TRAUMATOLOGIQUE DES MEMBRES INFÉRIEURS



**LECLERC Jérôme**  
(1972)  
*Chirurgien orthopédique -  
traumatologie*  
2011 - 2028

55 rue du Docteur Jean Michel  
39016 LONS-LE-SAUNIER Cedex  
Port. 06 74 68 95 10  
[jerome.leclerc@hopitaux-jura.fr](mailto:jerome.leclerc@hopitaux-jura.fr)

### F. 4. IMAGERIE MÉDICALE ET BIOPHYSIQUE

#### F. 4.1. RADIOLOGIE ET IMAGERIE MÉDICALE



**POMERO Élisabeth**  
(1982)  
*Radiologue*  
2025 - 2027

5 rue Beauregard  
25000 BESANÇON  
Port. 06 38 36 90 78  
[elisa.pomero@gmail.com](mailto:elisa.pomero@gmail.com)

*En période probatoire*



## F. 6. ODONTOLOGIE

### F. 6.1. ODONTOLOGIE



**BITTON Jacques**  
(1959)  
*Chirurgien-dentiste*  
2003 - 2027

4 rue Armand Bloch  
25200 MONTBÉLIARD  
Tél. 03 81 98 61 70  
Port. 06 07 42 71 09  
[jbitton2@wanadoo.fr](mailto:jbitton2@wanadoo.fr)



**SIBERT Fabrice**  
(1965)  
*Chirurgien-dentiste*  
2022 - 2029

8 cours Georges Clemenceau  
39100 DOLE  
Tél. 03 84 60 00 19  
Port. 06 45 49 51 87  
[f.sibert@icloud.com](mailto:f.sibert@icloud.com)



**BULLY Delphin**  
(1985)  
*Chirurgien-dentiste*  
2024 - 2026

*En période probatoire*

1 place Maxime Cupillard  
25130 VILLERS-LE-LAC  
Tél. 03 81 68 01 53  
Port. 06 99 80 63 73  
[d.bully@laposte.net](mailto:d.bully@laposte.net)

### F. 6.2. ORTHODONTIE



**SIBERT Fabrice**  
(1965)  
*Chirurgien-dentiste*  
2022 - 2029

8 cours Georges Clemenceau  
39100 DOLE  
Tél. 03 84 60 00 19  
Port. 06 45 49 51 87  
[f.sibert@icloud.com](mailto:f.sibert@icloud.com)

## F. 7. PSYCHOLOGIE

### F. 7.1. PSYCHOLOGIE DE L'ADULTE



**BERETTA Sylviane**  
(1958)  
*Psychologue clinicienne*  
2019 - 2026

Pole de Santé  
37 avenue Carnot  
70200 LURE  
Port. 06 47 47 47 38  
[jeabersyl@wanadoo.fr](mailto:jeabersyl@wanadoo.fr)



**BERTOUILLE Amalia**  
(1980)  
*Psychologue clinicienne*  
2023 - 2030

4 rue du Dr Martin Charcot  
25220 NOVILLARS  
Port. 06 16 02 79 65  
[amaliabertouille@yahoo.fr](mailto:amaliabertouille@yahoo.fr)



**CAVIGNAUX Clara**  
(1982)  
*Psychologue*  
2017 - 2029

15C chemin de Brulefoin  
25000 BESANÇON  
Port. 06 80 59 56 21  
[claracavignaux@hotmail.fr](mailto:claracavignaux@hotmail.fr)





**CHANUT ép. MONTAVON** Maison de Santé  
**Pascale**  
 (1970)  
*Psychologue*  
 2020 - 2027  
 311 rue Martiney  
 70110 VILLERSEXEL  
 Port. 06 81 74 77 63  
[pmontavon.psychologue@gmail.com](mailto:pmontavon.psychologue@gmail.com)



**DELLA SANTA Sylvie**  
 (1956)  
*Psychologue*  
 2015 - 2026  
 2 rue Gratteris  
 25000 BESANÇON  
 Port. 07 87 20 41 84  
[su.dellasanta@free.fr](mailto:su.dellasanta@free.fr)



**RIGAUD COLLIN**  
**Magalie**  
 (1968)  
*Psychologue clinicienne et psychopathologiste*  
 2019 - 2026  
 8 rue Camille Claudel  
 Bâtiment l'Annexe  
 39800 POLIGNY  
 Port. 07 81 07 90 35  
[mapsyco@laposte.net](mailto:mapsyco@laposte.net)



**VERDY Ingrid**  
 (1981)  
*Psychologue*  
 2022 - 2029  
 3 rue du Charron  
 90150 FRAIS  
 Port. 06 25 13 15 10  
[ingridverdy@gmx.fr](mailto:ingridverdy@gmx.fr)



**AUBERT-BARRAUX**  
**Alycia**  
 (1972)  
*Psychologue clinicienne*  
 2024 - 2026  
*En période probatoire*  
 CHU J. Minjot  
 2 boulevard Fleming  
 25030 BESANÇON CEDEX  
 Tél. 03 81 66 80 87  
 Port. 06 58 74 44 90  
[alyciaaubert@gmail.com](mailto:alyciaaubert@gmail.com)



**GUICHARD Gaël**  
 (1976)  
*Psychologue*  
 2025 - 2027  
*En période probatoire*  
 28 quai Vauban  
 25000 BESANÇON  
 Tél. 03 81 50 57 44  
 Port. 06 62 52 05 15  
[gael.guichard@hotmail.fr](mailto:gael.guichard@hotmail.fr)

## F. 7.2. PSYCHOLOGIE DE L'ENFANT



**BERETTA Sylviane**  
 (1958)  
*Psychologue clinicienne*  
 2019 - 2026  
 Pole de Santé  
 37 avenue Carnot  
 70200 LURE  
 Port. 06 47 47 47 38  
[jeabersyl@wanadoo.fr](mailto:jeabersyl@wanadoo.fr)



**CHANUT ép. MONTAVON** Maison de Santé  
**Pascale**  
 (1970)  
*Psychologue*  
 2020 - 2027  
 311 rue Martiney  
 70110 VILLERSEXEL  
 Port. 06 81 74 77 63  
[pmontavon.psychologue@gmail.com](mailto:pmontavon.psychologue@gmail.com)





**DELLA SANTA Sylvie**  
(1956)  
Psychologue  
2015 - 2026

2 rue Gratteris  
25000 BESANÇON  
Port. 07 87 20 41 84  
[su.dellasanta@free.fr](mailto:su.dellasanta@free.fr)



**RIGAUD COLLIN Magalie**  
(1968)  
Psychologue clinicienne et  
psychopathologiste  
2019 - 2026

Bâtiment l'Annexe  
8 rue Camille CLAUDEL  
39800 POLIGNY  
Port. 07 81 07 90 35  
[mapsyco@laposte.net](mailto:mapsyco@laposte.net)



**VERDY Ingrid**  
(1981)  
Psychologue  
2022 - 2029

3 rue du Charron  
90150 FRAIS  
Port. 06 25 13 15 10  
[ingridverdy@gmx.fr](mailto:ingridverdy@gmx.fr)



**AUBERT-BARRAUX Alycia**  
(1972)  
Psychologue clinicienne  
2024 - 2026  
*En période probatoire*

CHU J. Minjot  
2 boulevard Fleming  
25030 BESANÇON CEDEX  
Tél. 03 81 66 80 87  
Port. 06 58 74 44 90  
[alyciaaubert@gmail.com](mailto:alyciaaubert@gmail.com)

## F. 8. SAGES-FEMMES ET AUXILIAIRES RÉGLEMENTÉS

### F. 8.6. MASSEURS KINÉSITHÉRAPEUTES



**SAUGIER Jacques**  
(1955)  
Masseur-Kinésithérapeute  
2023 - 2030

46 rue du Tillot  
25300 LES FOURGS  
Port. 06 07 06 20 04  
[jacquessaugier@orange.fr](mailto:jacquessaugier@orange.fr)



**GUINCHARD Yann**  
(1973)  
Kinésithérapeute  
2024 - 2026

3 rue Gédéon David  
39300 CHAMPAGNOLE  
Tél. 03 84 52 36 69  
Port. 06 08 74 87 44  
[y.guinchart.expert@icloud.com](mailto:y.guinchart.expert@icloud.com)

*En période probatoire*

## F. 9. EXPERTS EN MATIÈRE DE SÉCURITÉ SOCIALE

### F. 9.1. MÉDECINS



**COUZON Pascale**  
(1957)  
Médecin  
1999 - 2027

34 rue du Faubourg de l'Orme  
39270 ORGELET  
Port. 06 73 39 96 86  
[couzon.pascale@orange.fr](mailto:couzon.pascale@orange.fr)





**MOUGET Jean-Louis**

(1956)

Médecin

2016 - 2027

18 avenue Jean Jaurès

39300 CHAMPAGNOLE

Port. 06 07 29 76 55

[mouget.jean-louis@wanadoo.fr](mailto:mouget.jean-louis@wanadoo.fr)

## F. 9.2. PROFESSIONNELS DE SANTÉ NON MÉDECINS



**BITTON Jacques**

(1959)

Chirurgien-dentiste

2003 - 2027

4 rue Armand Bloch

25200 MONTBÉLIARD

Tél. 03 81 98 61 70

Port. 06 07 42 71 09

[jbitton2@wanadoo.fr](mailto:jbitton2@wanadoo.fr)



**GUINCHARD Yann**

(1973)

Kinésithérapeute

2024 - 2026

**En période probatoire**

3 rue Gédéon David

39300 CHAMPAGNOLE

Tél. 03 84 52 36 69

Port. 06 08 74 87 44

[y.guinchard.expert@icloud.com](mailto:y.guinchard.expert@icloud.com)

## F. 10. EXPERTS EN MATIÈRE D'INTERPRÉTATION DES ACTES ET PRESTATIONS

### F. 10.2. PROFESSIONNELS DE SANTÉ NON MÉDECINS



**GUINCHARD Yann**

(1973)

Kinésithérapeute

2024 - 2026

**En période probatoire**

3 rue Gédéon David

39300 CHAMPAGNOLE

Tél. 03 84 52 36 69

Port. 06 08 74 87 44

[y.guinchard.expert@icloud.com](mailto:y.guinchard.expert@icloud.com)

F



# G-CRIMINALISTIQUE – SCIENCES CRIMINELLES – MÉDICO-LÉGALES

## G.1. ANTHROPOLOGIE MÉDICO-LÉGALE

- G.1.1. ANTHROPOLOGIE MÉDICO-LÉGALE LÉSIONNELLE
- G.1.2. ANTHROPOLOGIE MÉDICO-LÉGALE D'IDENTIFICATION

## G.2. MÉDECINE LÉGALE

- G.2.1. AUTOPSIE ET THANATOLOGIE
- G.2.2. MÉDECINE LÉGALE DU VIVANT – VICTIMOLOGIE
- G.2.3. MÉDECINE LÉGALE DU VIVANT – DOMMAGE CORPOREL ET TRAUMATOLOGIE SÉQUELLAIRE

## G.3. ANATOMIE ET CYTOLOGIE PATHOLOGIQUES MÉDICO-LÉGALES

## G.4. ODONTOLOGIE MÉDICO-LÉGALE

- G.4.1. ODONTOLOGIE MÉDICO-LÉGALE D'IDENTIFICATION
- G.4.2. ODONTOLOGIE MÉDICO-LÉGALE TRAUMATOLOGIE – DOMMAGE CORPOREL

## G.5. PSYCHIATRIE MÉDICO-LÉGALE

- G.5.1. PSYCHIATRIE MÉDICO-LÉGALE – VICTIMOLOGIE – DOMMAGE CORPOREL
- G.5.2. PSYCHIATRIE MÉDICO-LÉGALE – ÉVALUATION DES AUTEURS D'INFRACTIONS

## G.6. PSYCHOLOGIE LÉGALE

### G.6.1. VICTIMOLOGIE

*Évaluation des conséquences psychiques et/ou du préjudice psychologique (mission Dintilhac)*

### G.6.2. PSYCHO CRIMINOLOGIE

*Évaluation du risque de récidive et de la dangerosité*

## G.7. TOXICOLOGIE MÉDICO-LÉGALE

- G.7.1. ALCOOLÉMIE
- G.7.2. IDENTIFICATION DE PRODUITS STUPÉFIANTS (*produits de saisie*)
- G.7.3. IDENTIFICATION DE PRODUITS DOPANTS ET DE CONDUITE DOPANTE
- G.7.4. TOXICOLOGIE DANS LE CADRE DE LA SÉCURITÉ ROUTIÈRE (*alcoolémie, stupéfiants, psychotropes*)
- G.7.5. TOXICOLOGIE MÉDICO-LÉGALE (*post mortem et chez le vivant*)
- G.7.6. TOXICOLOGIE PHANÈRES (*matrices kératinisées*)

## G.8. TECHNIQUE D'IDENTIFICATION MÉDICO-LÉGALE – BIOLOGIE MOLÉCULAIRE

## G.9. IDENTIFICATION PAR EMPREINTES GÉNÉTIQUES

## G.10. PHARMACOGÉNÉTIQUE ET TOXICO-GÉNÉTIQUE

## G.11. CRIMINALISTIQUE – SCÈNES DE CRIME

## G.12. INVESTIGATIONS SCIENTIFIQUES ET TECHNIQUES

- G.12.1. ANALYSES PHYSICO-CHIMIQUES
- G.12.2. BIOLOGIE D'IDENTIFICATION
- G.12.3. DOCUMENTS ET ÉCRITURES (*voir B.1.*)
- G.12.4. FAUNE ET FLORE FORENSIQUE (*entomologie forensique, identification des diatomées et des invertébrés aquatiques, palynologie*)

## **G.13. SUPPORTS NUMÉRIQUES**

**G.13.1. DONNÉES NUMÉRIQUES**

**G.13.2. ENREGISTREMENTS SONORES**

**G.13.3. ENREGISTREMENTS VIDÉOS**

**G.14. EXPLOSION** (*Affaires civiles : voir C.17.2. à C.17.3.*)

## **G.15. INCENDIE**

**G.16. FAUX ARTISTIQUES** (*voir B.1., B.3. et B.4.*)

## **G.17. TRACES ET EMPREINTES**

**G.17.1. TRACES PAPILLAIRES**

**G.17.2. TRACES DE SEMELLES**

**G.17.3. TRACES MANUFACTURÉES**

**G.17.4. TRACES DE TRANSFERTS**

**G.17.5. MORPHO-ANALYSE DE TRACES DE SANG**

## **G.18. ARMES – MUNITIONS – BALISTIQUE**

**G.18.1. BALISTIQUE**

**G.18.2. CHIMIE DES RÉSIDUS DE TIR**

**G.18.3. EXPLOSIFS**

**G.18.4. MUNITIONS**

**G.18.5. TECHNIQUE DES ARMES** (*Armes anciennes : voir B.3.2.*)

## G - CRIMINALISTIQUE - SCIENCES CRIMINELLES MÉDICO-LÉGALES

### G. 2. MÉDECINE LÉGALE

#### G. 2.1. AUTOPSIE ET THANATOLOGIE



**COUZON Pascale**  
(1957)  
Médecin  
1999 - 2027

34 rue du Faubourg de l'Orme  
39270 ORGELET  
Port. 06 73 39 96 86  
[couzon.pascale@orange.fr](mailto:couzon.pascale@orange.fr)



**GRIGNARD Sébastien**  
(1974)  
Médecin légiste  
2017 - 2028

Service de médecine légale  
CHU de Besançon  
25000 BESANÇON  
Tél. 03 81 21 83 95  
Port. 06 84 06 48 67  
[sgrignard@chu-besancon.fr](mailto:sgrignard@chu-besancon.fr)

#### G. 2.2. MÉDECINE LÉGALE DU VIVANT - VICTIMOLOGIE



**FRANÇOIS Pascale**  
(1956)  
Anesthésiste - Réanimateur  
2006 - 2027

33 A rue Charles de Gaulle  
BP 11  
25410 SAINT VIT  
Port. 06 81 50 76 56  
[drpfrancois-expert@orange.fr](mailto:drpfrancois-expert@orange.fr)



**HAVÉ Jean-Bernard**  
(1979)  
Expert médical  
2019 - 2028

Maison médicale du Lion  
2 rue Maurice et Louis De Broglie  
90000 BELFORT  
Port. 06 16 36 89 40  
[jbhave@free.fr](mailto:jbhave@free.fr)



**MONEK Olivier**  
(1963)  
Chirurgie digestive  
2008 - 2029

Château Galland  
33 chemin des Tilleroyes  
25000 BESANÇON  
Tél. 03 81 47 21 00  
Port. 06 08 78 15 37  
[olivier.monek@bbox.fr](mailto:olivier.monek@bbox.fr)

#### G. 2.3. MÉDECINE LÉGALE DU VIVANT - DOMMAGE CORPOREL ET TRAUMATOLOGIE SÉQUELLAIRE



**COUZON Pascale**  
(1957)  
Médecin  
1999 - 2027

34 rue du Faubourg de l'Orme  
39270 ORGELET  
Port. 06 73 39 96 86  
[couzon.pascale@orange.fr](mailto:couzon.pascale@orange.fr)



**FRANÇOIS Pascale**  
(1956)  
Anesthésiste - Réanimateur  
2006 - 2027

33 A rue Charles de Gaulle  
BP 11  
25410 SAINT VIT  
Port. 06 81 50 76 56  
[drpfrancois-expert@orange.fr](mailto:drpfrancois-expert@orange.fr)





**GRIGNARD Sébastien**  
(1974)  
Médecin légiste  
2017 - 2028

Service de médecine légale  
CHU de Besançon  
25000 BESANÇON  
Tél. 03 81 21 83 95  
Port. 06 84 06 48 67  
[sgrignard@chu-besancon.fr](mailto:sgrignard@chu-besancon.fr)



**HAVÉ Jean-Bernard**  
(1979)  
Expert médical  
2019 - 2028

Maison médicale du Lion  
2 rue Maurice et Louis De Broglie  
90000 BELFORT  
Port. 06 16 36 89 40  
[jbhave@free.fr](mailto:jbhave@free.fr)

## G. 7. TOXICOLOGIE MÉDICO-LÉGALE

### G. 7.5. TOXICOLOGIE MÉDICO-LÉGALE (post mortem et chez le vivant)



**BEVALOT Fabien**  
(1972)  
Pharmacien toxicologue  
2009 - 2028

8 rue des Vignes  
25110 VERNE  
Port. 06 07 88 36 56  
[expertises.toxicologiques@gmail.com](mailto:expertises.toxicologiques@gmail.com)

## G. 12. INVESTIGATIONS SCIENTIFIQUES ET TECHNIQUES

### G. 12.3. DOCUMENTS ET ÉCRITURE (voir B.1.)



**GUICHARD Sébastien**  
(1981)  
Consultant en sécurité  
globale  
2026 - 2028  
*En période probatoire*

1 rue du 21 Novembre  
90400 DANJOUTIN  
[contact@lexpertal.eu](mailto:contact@lexpertal.eu)

### G. 13.1. DONNÉES NUMÉRIQUES



**DÉNOMMÉ Fabien**  
(1988)  
Consultant en informatique  
2023 - 2030

1 cours Louis Leprince-Ringuet  
Bâtiment Numerica  
25200 MONTBÉLIARD  
Port. 06 87 59 05 73  
[fabien@lexatec.fr](mailto:fabien@lexatec.fr)



**GUICHARD Sébastien**  
(1981)  
Consultant en sécurité  
globale  
2026 - 2028  
*En période probatoire*

1 rue du 21 Novembre  
90400 DANJOUTIN  
[contact@lexpertal.eu](mailto:contact@lexpertal.eu)



## G. 13.2. ENREGISTREMENTS SONORES



**DÉNOMMÉ Fabien**  
(1988)  
*Consultant en informatique*  
2023 - 2030

1 cours Louis Leprince-Ringuet  
Bâtiment Numerica  
25200 MONTBÉLIARD  
Port. 06 87 59 05 73  
[fabien@lexatec.fr](mailto:fabien@lexatec.fr)

## G. 13.3. ENREGISTREMENTS VIDÉOS



**DÉNOMMÉ Fabien**  
(1988)  
*Consultant en informatique*  
2023 - 2030

1 cours Louis Leprince-Ringuet  
Bâtiment Numerica  
25200 MONTBÉLIARD  
Port. 06 87 59 05 73  
[fabien@lexatec.fr](mailto:fabien@lexatec.fr)

## G. 14. EXPLOSION (Affaires civiles : voir C.17.2. à C.17.3.)



**AGUIÉ Richard**  
(1955)  
*Contrôleur Général des*  
*Sapeurs Pompiers*  
2019 - 2027

4 rue du Paradis  
70190 RIOZ  
Tél. 09 53 18 39 37  
Port. 07 67 02 80 12  
[raguié@free.fr](mailto:raguié@free.fr)

## G. 15. INCENDIE



**AGUIÉ Richard**  
(1955)  
*Contrôleur Général des*  
*Sapeurs Pompiers*  
2019 - 2028

4 rue du Paradis  
70190 RIOZ  
Tél. 09 53 18 39 37  
Port. 07 67 02 80 12  
[raguié@free.fr](mailto:raguié@free.fr)





# H-INTERPRÉTARIAT - TRADUCTION

## H.1. INTERPRÉTARIAT (ORAL) PAR ZONES LINGUISTIQUES

### H.1.1. LANGUES AFRICAINES

- H.1.1.1. ADJA (*Bénin, Togo*)
- H.1.1.2. BAMBARA (*Burkina-Faso, Guinée, Mali, Sénégal*)
- H.1.1.3. BASSARI (*Guinée, Sénégal*)
- H.1.1.4. BERBÈRE
- H.1.1.5. COMORIEN
- H.1.1.6. DIOLA-KASA (*Guinée, Sénégal*)
- H.1.1.7. FON (*Bénin, Nigeria, Togo*)
- H.1.1.8. GUNGBE (*Bénin, Nigeria*)
- H.1.1.9. HAOUSSA (*Cameroun, Gabon, Ghana, Niger, Nigeria, Soudan, Togo*)
- H.1.1.10. IGBO (*Nigeria*)
- H.1.1.11. KABYLE
- H.1.1.12. KINYARWANDA (*Ouganda, Rwanda, Tanzanie*)
- H.1.1.13. KIRUNDI (*Burundi, République démocratique du Congo, Rwanda, Tanzanie*)
- H.1.1.14. MALGACHE
- H.1.1.15. PEUL (*Burkina Faso, Cameroun, Ghana, Guinée, Mali, Mauritanie, Niger, Nigeria, Mali, Sénégal, Sierra Leone, Tchad*)
- H.1.1.16. SANGO (*République centrafricaine, République démocratique du Congo*)
- H.1.1.17. SWAHILI/SOUHAÉLIE (*Kenya, Ouganda, Tanzanie*)
- H.1.1.18. TIGRIGNA (*Érythrée, Éthiopie, État régional du Tigré*)
- H.1.1.19. YOROUBA (*Bénin, Nigeria, Togo*)

### H.1.2. LANGUES ANGLAISES - ANGLO-SAXONNES - CELTES

- H.1.2.1. ANGLAIS
- H.1.2.2. ÉCOSSAIS
- H.1.2.3. IRLANDAIS

### H.1.3. LANGUES ARABES ET JUDÉO-ARAMÉENNES

- H.1.3.1. AMHARIQUE (*Éthiopie, Érythrée, Soudan*)
- H.1.3.2. ARABE
- H.1.3.3. HÉBREU
- H.1.3.4. JUDÉO-ARABE
- H.1.3.5. KURDE
- H.1.3.6. PERSAN/FARSI (*Iran*)
- H.1.3.7. SYRIAQUE (*Irak, Liban, Syrie*)

### H.1.4. LANGUES ASIATIQUES

- H.1.4.1. AZÉRI
- H.1.4.2. BALOUTCHI (*Iran, Pakistan*)
- H.1.4.3. BIRMAN
- H.1.4.4. CANTONNAIS
- H.1.4.5. CHINOIS/MANDARIN
- H.1.4.6. CORÉEN
- H.1.4.7. DARI (*Afghanistan*)
- H.1.4.8. INDONÉSIE
- H.1.4.9. JAPONAIS
- H.1.4.10. KAZAKH
- H.1.4.11. KHMER
- H.1.4.12. LAOTIEN
- H.1.4.13. MALAIS (*Malaka-Archipel indonésien*)
- H.1.4.14. MONGOL
- H.1.4.15. OURDOU (*Pakistan, Inde*)
- H.1.4.16. PACHTO (*Afghanistan*)
- H.1.4.17. PENDJABI (*Pakistan, Inde*)

H.1.4.18. TAGALOG (LANGUE PHILIPPINE)

H.1.4.19. THAÏLANDAÏSH

H.1.4.20. TIBÉTAÏN

H.1.4.21. TURC

H.1.4.22. VIETNAMIEN

## H.1.5. LANGUE FRANÇAISE, LANGUES RÉGIONALES ET DIALECTES

### H.1.6. LANGUES GERMANIQUES ET SCANDINAVES

H.1.6.1. ALLEMAND

H.1.6.2. DANOIS

H.1.6.3. FINNOIS

H.1.6.4. ISLANDAIS

H.1.6.5. NÉERLANDAIS

H.1.6.6. NORVÉGIEN

H.1.6.7. SUÉDOIS

### H.1.7. LANGUES INDIENNES

H.1.7.1. CINGHALAIS (SRI LANKA)

H.1.7.2. BENGALI

H.1.7.3. HINDI

H.1.7.4. SINDHI (INDE, PAKISTAN)

H.1.7.5. TAMOUL (SRI LANKA)

### H.1.8. LANGUES ROMANES : ESPAGNOL, ITALIEN, PORTUGAIS, AUTRES LANGUES ROMANES – LANGUES BALKANIQUES

H.1.8.1. ALBANAIS

H.1.8.2. CATALAN

H.1.8.3. ESPAGNOL

H.1.8.4. ESPÉRANTO

H.1.8.5. GREC MODERNE

H.1.8.6. ITALIEN

H.1.8.7. MOLDAVE

H.1.8.8. PORTUGAIS

H.1.8.9. ROUMAIN

H.1.8.10. ROMANI-TZIGANE

### H.1.9. LANGUES SLAVES, BALTES, FINNO-OUGRIENNES ET CAUCASIENNES

H.1.9.1. ARMÉNIEN

H.1.9.2. BIÉLORUSSE

H.1.9.3. BOSNIEN

H.1.9.4. BULGARE

H.1.9.5. CROATE

H.1.9.6. ESTONIEN

H.1.9.7. GÉORGIEN

H.1.9.8. HONGROIS

H.1.9.9. LITUANIEN

H.1.9.10. LETTON

H.1.9.11. MACÉDONIEN

H.1.9.12. MONTÉNÉGRIN

H.1.9.13. POLONAI

H.1.9.14. RUSSE

H.1.9.15. SERBO-CROATE

H.1.9.16. SLOVAQUE

H.1.9.17. SLOVÈNE

H.1.9.18. TCHÈQUE

H.1.9.19. TCHÉTCHÈNE

H.1.9.20. UKRAINIEN

### H.1.10. LANGUE DES SIGNES ET LANGAGE PARLÉ (*mal entendants*)

H.1.10.1. LANGUE DES SIGNES FRANÇAISE

H.1.10.2. LANGAGE PARLÉ COMPLÉTÉ

## H.2. TRADUCTION (ÉCRIT)

### H.2.1. LANGUES AFRICAINES

- H.2.1.1. ADJA (*Bénin, Togo*)
- H.2.1.2. BAMBARA (*Burkina-Faso, Guinée, Mali, Sénégal*)
- H.2.1.3. BASSARI (*Guinée, Sénégal*)
- H.2.1.4. BERBÈRE
- H.2.1.5. COMORIEN
- H.2.1.6. DIOLA-KASA (*Guinée, Sénégal*)
- H.2.1.7. FON (*Bénin, Nigeria, Togo*)
- H.2.1.8. GUNGBE (*Bénin, Nigeria*)
- H.2.1.9. HAOUSSA  
(*Cameroun, Gabon, Ghana, Niger, Nigeria, Soudan, Togo*)
- H.2.1.10. IGBO (*Nigeria*)
- H.2.1.11. KABYLE
- H.2.1.12. KINYARWANDA (*Ouganda, Rwanda, Tanzanie*)
- H.2.1.13. KIRUNDI (*Burundi, République démocratique du Congo, Rwanda, Tanzanie*)
- H.2.1.14. MALGACHE
- H.2.1.15. PEUL (*Burkina-Faso, Cameroun, Ghana, Guinée, Mali, Mauritanie, Niger, Nigeria, Mali, Sénégal, Sierra Leone, Tchad*)
- H.2.1.16. SANGO (*République centrafricaine, République démocratique du Congo*)
- H.2.1.17. SWAHILI/SOUHAÉLIE (*Kenya, Ouganda, Tanzanie*)
- H.2.1.18. TIGRIGNA (*Érythrée, Éthiopie, État régional du Tigré*)
- H.2.1.19. YOROUBA (*Bénin, Nigeria, Togo*)

### H.2.2. LANGUES ANGLAISES - ANGLO-SAXONNES - CELTES

- H.2.2.1. ANGLAIS
- H.2.2.2. ÉCOSSAIS
- H.2.2.3. IRLANDAIS

### H.2.3. LANGUES ARABES ET JUDÉO-ARAMÉENNES

- H.2.3.1. AMHARIQUE (*Éthiopie, Érythrée, Soudan*)
- H.2.3.2. ARABE
- H.2.3.3. ARAMÉEN
- H.2.3.4. HÉBREU
- H.2.3.5. JUDÉO-ARABE
- H.2.3.6. KURDE
- H.2.3.7. PERSAN/FARSI (*Iran*)
- H.2.3.8. SYRIAQUE (*Irak, Liban, Syrie*)

### H.2.4. LANGUES ASIATIQUES

- H.2.4.1. AZÉRI
- H.2.4.2. BALOUTCHI (*Iran, Pakistan*)
- H.2.4.3. BIRMAN
- H.2.4.4. CANTONNAIS
- H.2.4.5. CHINOIS/MANDARIN
- H.2.4.6. CORÉEN
- H.2.4.7. DARI (*Afghanistan*)
- H.2.4.8. INDONÉSIEEN
- H.2.4.9. JAPONNAIS
- H.2.4.10. KAZAKH
- H.2.4.11. KHMER
- H.2.4.12. LAOTIEN
- H.2.4.13. MALAIS (*Malaka-Archipel indonésien*)
- H.2.4.14. MONGOL
- H.2.4.15. OURDOU (*Pakistan, Inde*)
- H.2.4.16. PACHTO (*Afghanistan*)
- H.2.4.17. PENDJABI (*Pakistan, Inde*)

H.2.4.18. TAGALOG (*Langue philippine*)

H.2.4.19. THAÏLANDAIS

H.2.4.20. TIBÉTAÏN

H.2.4.21. TURC

H.2.4.22. VIETNAMIEN

## H.2.5. LANGUE FRANÇAISE, LANGUES RÉGIONALES ET DIALECTES

### H.2.6. LANGUES GERMANIQUES ET SCANDINAVES

H.2.6.1. ALLEMAND

H.2.6.2. DANOIS

H.2.6.3. FINNOIS

H.2.6.4. ISLANDAIS

H.2.6.5. NÉERLANDAIS

H.2.6.6. NORVÉGIEN

H.2.6.7. SUÉDOIS

### H.2.7. LANGUES INDIENNES

H.2.7.1. CINGHALAIS (*Sri Lanka*)

H.2.7.2. BENGALI

H.2.7.3. HINDI

H.2.7.4. SINDHI (*Inde, Pakistan*)

H.2.7.5. TAMOUL (*Sri Lanka*)

### H.2.8. LANGUES ROMANES : ESPAGNOL, ITALIEN, PORTUGAIS, AUTRES LANGUES ROMANES – LANGUES BALKANIQUES

H.2.8.1. ALBANAIS

H.2.8.2. CATALAN

H.2.8.3. ESPAGNOL

H.2.8.4. ESPÉRANTO

H.2.8.5. GREC MODERNE

H.2.8.6. ITALIEN

H.2.8.7. LATIN

H.2.8.8. MACÉDONIEN

H.2.8.9. MOLDAVE

H.2.8.10. PORTUGAIS

H.2.8.11. ROUMAIN

H.2.8.12. ROMANI-TZIGANE

### H.2.9. LANGUES SLAVES, BALTES, FINNO-OUGRIENNES ET CAUCASIENNES

H.2.9.1. ARMÉNIEN

H.2.9.2. BIÉLORUSSE

H.2.9.3. BOSNIEN

H.2.9.4. BULGARE

H.2.9.5. CROATE

H.2.9.6. ESTONIEN

H.2.9.7. GÉORGIEN

H.2.9.8. HONGROIS

H.2.9.9. LITUANIEN

H.2.9.10. LETTON

H.2.9.11. MACÉDONIEN

H.2.9.12. MONTÉNÉGRIN

H.2.9.13. POLONAIS

H.2.9.14. RUSSE

H.2.9.15. SERBO-CROATE

H.2.9.16. SLOVAQUE

H.2.9.17. SLOVÈNE

H.2.9.18. TCHÈQUE

H.2.9.19. TCHÉTCHÈNE

H.2.9.20. UKRAINIEN

## H - INTERPRÉTARIAT - TRADUCTION

### H. 1. INTERPRÉTARIAT (ORAL)

#### H. 1.1. LANGUES AFRICAINES

##### H. 1.1.11. KABYLE



**HASSAM Maria**

1998

*Ingénieur logiciel*

2024 - 2026

*En période probatoire*

16 C quai Henri Bugnet Résidence

Riviera Canot - Apt C202

25000 BESANÇON

Port. 07 69 21 14 40

*hassammaria@gmail.com*

#### H. 1.2. LANGUES ANGLAISES - ANGLO-SAXONNES - CELTES

##### H. 1.2.1. ANGLAIS



**MOHAMED RAMADAN**

**Haitham Saad (1976)**

*Exp. en énergie renouvelable, resp. de hub hydrogène decarboné et solutions de mobilité durable - Ingénieur Senior R&D - Professeur des universités qualifié - 2020 - 2027*

19 rue Georges Risler

90000 BELFORT

Tél. 06 17 27 76 98

Port. 07 64 41 10 00

*haitham.s.ramadan@gmail.com*

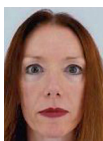

**ROUHIER-SIMSEK**

**Stéphanie**

(1975)

*Traductrice interprète en langue anglaise et espagnole*

2022 - 2029

2 rue de Crépenot

25250 MEDIERE

Port. 06 37 41 88 83

*stephanie.r-s@hotmail.com*



**SHAO Zhongqin**

*Interprète en langue chinoise et anglaise*

2021 - 2028

90000 BELFORT

Port. 06 76 62 43 68

*mereau73@hotmail.com*

##### H. 1.3.2. ARABE



**ABD ELCHAFI ALI**

**Mohamed (1983)**

*Formateur civique et linguistique/ Docteur en sciences du langage / Interprète traducteur assermenté 2020 - 2027*

3 rue Rosa Parks

25000 BESANÇON

Port. 06 25 65 09 96

*mohamed.abdelchafi@gmail.com*



**ALAOUI Abdellatif**

(1968)

*Interprète en langue arabe*

2020 - 2027

10 rue des Alouettes

25550 BAVANS

Tél. 03 81 92 66 40

Port. 06 30 22 31 66

*abdellatifalaoui@free.fr*





**AL-TAIE Liqaa**  
(1968)  
Professeur de FLE  
2023 - 2030

4 rue du Vivarais  
25000 BESANÇON  
Port. 07 66 00 91 49  
[dr.altaie.l@gmail.com](mailto:dr.altaie.l@gmail.com)



**FARIS ép. MICHON Sarah** (1981)  
Traductrice interprète  
en langue arabe  
2022 - 2029

1 rue François Charrière  
25000 BESANÇON  
Port. 07 82 51 39 12  
[faristraduction@gmail.com](mailto:faristraduction@gmail.com)



**MOHAMED RAMADAN Haitham Saad** (1976)  
*Exp. en énergie renouvelable, resp. de hub hydrogène decarboné et solutions de mobilité durable - Ingénieur Senior R&D - Professeur des universités qualifié - 2020 - 2027*

19 rue Georges Risler  
90000 BELFORT  
Tél. 06 17 27 76 98  
Port. 07 64 41 10 00  
[haitham.s.ramadan@gmail.com](mailto:haitham.s.ramadan@gmail.com)



**RIZGALLA Abdelmahmoud** (1971)  
Traducteur interprète en  
langue arabe  
2010 - 2026

4 rue Jean Petit  
25000 BESANÇON  
Port. 06 85 48 29 84  
[alhafian@yahoo.com](mailto:alhafian@yahoo.com)



**MEDAREGUENAROU Ouajdi** (1972)  
Traducteur en langue arabe  
2024 - 2026

34 rue Sous la Chaux  
25220 MONTBÉLIARD  
Port. 06 28 08 17 09  
[wajdi90@yahoo.fr](mailto:wajdi90@yahoo.fr)

*En période probatoire*



**SEDDIKI Soumia**  
(1979)  
Traductrice interprète  
en langue arabe  
2026 - 2028

5 cours Malherbe  
App.61 - Etage 6  
70000 VESOUL  
Port. 07 58 42 05 74  
[seddiki-soumia@outlook.fr](mailto:seddiki-soumia@outlook.fr)

*En période probatoire*

#### H. 1.3.6. PERSAN / Farci (Iran)



**GANGI MOFRAD Armand** (1967)  
Traducteur interprète en  
persan  
2022 - 2029

13A avenue de la Vaite  
25000 BESANÇON  
Port. 06 07 84 18 24  
[armand\\_gangi@yahoo.fr](mailto:armand_gangi@yahoo.fr)



**GHAFARI ép. TAGHI POUR AZAM Élise** (1967)  
Chargée de gestion marchés  
publics.  
Interprète en persan / farsi  
2020

25 rue de la Mouillère  
25000 BESANÇON  
Port. 0668 89 24 65  
[elise.taghipour@yahoo.fr](mailto:elise.taghipour@yahoo.fr)



## H. 1.4. LANGUES ASIATIQUES

### H. 1.4.1. AZÉRI



**ALIYEVA MORITZ**

**Tarana**

(1976)

*Interprète et traductrice en langues azérie et russe*

2019 - 2026

13 rue Jean d'Abbas

25220 THISE

Port. 06 79 28 17 20

t\_aliyeva@yahoo.fr



**AGHALAR Aysu**

(2002)

*Experte traductrice interprète Azéri et turc*

2026 - 2028

**En période probatoire**

19 chemin des Montarmots

25000 BESANÇON

Port. 07 63 47 80 49

aysuaghalar@gmail.com

### H. 1.4.5. CHINOIS/MANDARIN



**CAI Zhen**

(1986)

*Traducteur interprète en langue chinoise*

2018 - 2025

125 rue de Belfort

25000 BESANÇON

Port. 06 58 23 77 94

zhencai1122@hotmail.com



**NIU DUPLAIN Niu**

(1968)

*Professeur de chinois à l'UTBM*

2015 - 2027

4 B rue du Lion

90400 DANJOUTIN

Port. 06 58 75 98 59

niuniu.duplain@gmail.com



**SHAO Zhongqin**

*Interprète en langue chinoise et anglaise*

2021 - 2028

90000 BELFORT

Port. 06 76 62 43 68

mereau73@hotmail.com

### H. 1.4.7. DARI (Afghanistan)



**GANGI MOFRAD**

**Armand (1967)**

*Traducteur interprète en persan*

2026 - 2028

**En période probatoire**

13A avenue de la Vaite

25000 BESANÇON

Port. 06 07 84 18 24

armand\_gangi@yahoo.fr



**KESHMIRI Iraj**

(1958)

*Expert traducteur interprète dari*

2025 - 2027

**En période probatoire**

31 rue du Piémont

25000 BESANÇON

Tél. 09 52 93 01 25

Port. 06 71 91 57 47

keshmiri.iraj@gmail.com

### H. 1.4.9. JAPONAIS



**BETANCOURT**

**OCHOA-MERCKEL Sandra**

(1972)

*Traductrice interprète espagnol - japonais*

2025 - 2027

**En période probatoire**

5 bis rue Jean-Jacques Rousseau

70300 SAINT-SAUVEUR

Port. 07 81 34 74 55

sandra.betancourt@outlook.fr



#### H. 1.4.11. KHMER



**FRANÇOIS Im**

(1966)

*Traducteur interprète langue  
Khmer*

2024 - 2026

**En période probatoire**

4 rue d'Artois

25000 BESANÇON

Tél. 09 80 44 86 89

Port. 06 95 49 62 79

[francois\\_im@yahoo.fr](mailto:francois_im@yahoo.fr)

#### H. 1.4.14. MONGOL



**DUINKHERJAV ép.**

**DAMIN navchaa** (1987)

*Traductrice interprète Mongol*

2023 - 2030

60 chemin du Defois

39100 DOLE

Port. 07 67 84 64 18

[dnavch@aol.com](mailto:dnavch@aol.com)

#### H. 1.4.21. TURC



**YILDIRIM ép. GUNDUZ**

**Razihe**

(1961)

*Interprète en langue turque*

2007 - 2027

21 rue Romaine

25600 VIEUX CHARMONT

Port. 06 70 22 06 79

[razihe.gunduz@laposte.net](mailto:razihe.gunduz@laposte.net)



**AGHALAR Aysu**

(2002)

*Experte traductrice  
interprète Azéri et turc*

2026 - 2028

**En période probatoire**

19 chemin des Montarmots

25000 BESANÇON

Port. 07 63 47 80 49

[aysuaghalar@gmail.com](mailto:aysuaghalar@gmail.com)

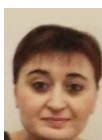

**OZUN Atiyé**

(1969)

*Interprète en langue turque*

2025 - 2027

**En période probatoire**

9 avenue Henri Grenat

39000 LONS LE SAUNIER

Port. 06 38 18 07 48

[ati39@hotmail.fr](mailto:ati39@hotmail.fr)

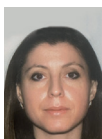

**YAVUZSOY Elvan**

(1985)

*Traductrice interprète en  
langue turque*

2025 - 2027

**En période probatoire**

22 rue Mirabelles

25550 BAVANS

Port. 07 66 40 57 53

[elvan.yavuzsoy@yahoo.fr](mailto:elvan.yavuzsoy@yahoo.fr)

#### H. 1.6. LANGUES GERMANIQUES ET SCANDINAVES

##### H. 1.6.1. ALLEMAND



**JOHN Hinrich**

(1954)

*Traducteur interprète  
en langue allemande*

1986 - 2028

10, rue Jeanneney

25000 BESANÇON

Port. 06 76 16 23 25

[hinrich.john@wanadoo.fr](mailto:hinrich.john@wanadoo.fr)



## H. 1.6.5. NÉERLANDAIS



**BISSCHOP Marijke**  
(1957)  
*Traductrice interprète en  
langue néerlandaise*  
1998 - 2027

1 rue du Lieutenant Vallet  
25660 MORRE  
Port. 06 08 88 68 07  
[marijkebisschop@gmail.com](mailto:marijkebisschop@gmail.com)



**VAN ARKEL Aukje**  
(1974)  
*Traductrice interprète en  
langue néerlandaise*  
2025 - 2027  
**En période probatoire**

1 rue de l'Église  
70500 BUFFIGNECOURT  
Port. 06 73 75 44 09  
[vanarkelaukje@hotmail.com](mailto:vanarkelaukje@hotmail.com)

## H. 1.8. LANGUES ROMANES : ESPAGNOL, ITALIEN, PORTUGAIS, AUTRES LANGUES ROMANES – LANGUES BALKANIQUES

### H. 1.8.1. ALBANAIS



**BEXHETI Shpend**  
(1980)  
*Traducteur Albanais / Bosnien /  
Croate / Macédonien /  
Monténégrin / Serbo-Croate*  
2008 - 2028

2 rue Stendhal  
25000 BESANÇON  
Tél. 03 81 53 75 23  
Port. 06 86 97 04 53  
[aiglon.traductions@yahoo.fr](mailto:aiglon.traductions@yahoo.fr)



**SOJEVA Shpend**  
(1963)  
*Traducteur interprète  
Albanais / Serbe / Croate /  
Bosnien*  
2020 - 2027

67 rue de Fontaine Ecu  
25000 BESANÇON  
Port. 06 85 47 14 09  
[shsojeva@hotmail.fr](mailto:shsojeva@hotmail.fr)



**SHINI Erieta**  
(1990)  
*Interprète en langue  
Albanaise*  
2026 - 2028  
**En période probatoire**

32 rue Claude Pouillet  
25000 BESANÇON  
Port. 07 83 80 92 00  
[shinierieta@gmail.com](mailto:shinierieta@gmail.com)



**TERNAVA Safeté**  
(1981)  
*Traductrice interprète en  
langue albanaise*  
2024 - 2026  
**En période probatoire**

37 rue de Vesoul  
25000 BESANÇON  
Port. 06 38 68 00 90  
[ternava.traduction@yahoo.com](mailto:ternava.traduction@yahoo.com)

### H. 1.8.3. ESPAGNOL



**ANTELO PINEIRO Maria**  
(1980)  
*Enseignante / Interprète  
espagnol*  
2021 - 2028

1 chemin du Molard de Bron, Viremont  
39240 CERNON  
Tél. 03 84 25 77 48  
Port. 06 83 55 20 84  
[m.antelopineiro@yahoo.fr](mailto:m.antelopineiro@yahoo.fr)





**PRIETO Yurinis**  
(1963)  
*Traductrice-interprète en  
langue espagnole*  
2014 - 2029

24 rue de Chalezeule  
25000 BESANÇON  
Port. 06 74 07 24 29  
[yurinisprieto@hotmail.com](mailto:yurinisprieto@hotmail.com)



**BETANCOURT  
OCHOA-MERCKEL Sandra**  
(1972)  
*Traductrice interprète espagnol  
- japonais 2025 - 2027*  
**En période probatoire**

5 bis rue Jean-Jacques Rousseau  
70300 SAINT-SAUVEUR  
Port. 07 81 34 74 55  
[sandra.betancourt@outlook.fr](mailto:sandra.betancourt@outlook.fr)



**MATEOS Sofia**  
(1978)  
*Traductrice interprète en  
langue espagnole*  
2024 - 2026  
**En période probatoire**

33 rue André de Chénier  
21600 LONGVIC  
Port. 06 89 55 55 44  
[sofmateos@yahoo.com](mailto:sofmateos@yahoo.com)



**MOREL Nicolas**  
(1973)  
*Formateur*  
2024 - 2026

14 chemin des Vareilles  
25000 BESANÇON  
Port. 06 76 59 56 01  
[morelpro@gmail.com](mailto:morelpro@gmail.com)

**En période probatoire**



**ROUHIER-SIMSEK  
Stéphanie** (1975)  
*Traductrice interprète en  
langue anglaise et espagnole*  
2025 - 2027  
**En période probatoire**

2 rue de Crépenot  
25250 MEDIATE  
Port. 06 37 41 88 83  
[stephanie.r-s@hotmail.com](mailto:stephanie.r-s@hotmail.com)



**GONZALEZ HERMOSO  
Alfredo**  
(1940)  
*Traducteur interprète en  
langue espagnole - 1972*  
**Expert honoraire**

10, rue de la Préfecture  
25000 BESANÇON  
Tél. 03 81 83 32 71  
Port. 06 73 39 89 61  
[gonzalez.hermoso@orange.fr](mailto:gonzalez.hermoso@orange.fr)

#### H. 1.8.6. ITALIEN



**SOLIS Teresa**  
(1985)  
*Traductrice interprète  
en langue italienne*  
2017 - 2029

13 rue du Caporal Peugeot  
25200 MONTBÉLIARD  
Port. 06 36 04 69 22  
[solisteresa.1@gmail.com](mailto:solisteresa.1@gmail.com)

#### H. 1.8.7. MOLDAVE



**VISINOSCHI ép. TOURNIER  
Maria-Gabriela** (1974)  
*Traductrice interprète  
en langues romanes,  
roumain et moldave*  
2001 - 2026

2 chemin des Mollués  
25410 VILLARS-SAINT-GEORGES  
Tél. 03 81 63 53 45  
Port. 06 15 44 08 26  
[vmaria\\_gabriela@hotmail.com](mailto:vmaria_gabriela@hotmail.com)





**FRASINEAC ép. SAUGET**  
**Ludmila (1979)**  
*Traductrice interprète en langue russe, roumaine et moldave - 2024 - 2026*  
**En période probatoire**

4 rue de la Charbonnière  
 25480 MISEREY-SALINES  
 Port. 06 48 77 63 36  
[ludmila.frasineac.expertise@gmail.com](mailto:ludmila.frasineac.expertise@gmail.com)

### H. 1.8.8. PORTUGAIS



**FERNANDES**  
**Maria Do Rozario (1971)**  
*Traductrice interprète en langue portugaise / Ecrivain public / Formatrice en portugais langue étrangère 2023 - 2030*

48 A rue de Belfort  
 25000 BESANÇON  
 Port. 06 01 39 12 51  
[maria.fernandes25000@gmail.com](mailto:maria.fernandes25000@gmail.com)

### H. 1.8.9. ROUMAIN



**VISINOSCHI ép. TOURNIER**  
**Maria-Gabriela (1974)**  
*Traductrice interprète en langues romanes, roumain et moldave 2001 - 2026*

2 chemin des Mollués  
 25410 VILLARS-SAINT-GEORGES  
 Tél. 03 81 63 53 45  
 Port. 06 15 44 08 26  
[vmaria\\_gabriela@hotmail.com](mailto:vmaria_gabriela@hotmail.com)



**FRASINEAC ép. SAUGET**  
**Ludmila (1979)**  
*Traductrice interprète en langue russe, roumaine et moldave - 2024 - 2026*  
**En période probatoire**

4 rue de la Charbonnière  
 25480 MISEREY-SALINES  
 Port. 06 48 77 63 36  
[ludmila.frasineac.expertise@gmail.com](mailto:ludmila.frasineac.expertise@gmail.com)

## H. 1.9. LANGUES SLAVES, BALTES, FINNO-OUGRIENNES ET CAUCASIENNES

### H. 1.9.1. ARMÉNIEN



**STEPANYAN**  
**ép. THERIAT Gohar**  
**(1967)**  
*Interprète et traductrice arménien et russe 2013 - 2030*

86 boulevard Wilson  
 39100 DOLE  
 Port. 07 61 98 95 66  
[gohardjan@neuf.fr](mailto:gohardjan@neuf.fr)



**TOPUZIAN**  
**ép. SAILLARD Bazik**  
**(1975)**  
*Traductrice interprète en langue arménienne 2008 - 2029*

28, rue de la République  
 25000 BESANÇON  
 Tél. 03 81 80 12 16  
 Port. 06 61 19 21 07  
[mitouch@mitouch-traduction.com](mailto:mitouch@mitouch-traduction.com)

### H. 1.9.3. BOSNIEN



**BEXHETI Shpend**  
**(1980)**  
*Traducteur Albanais / Bosniaque Croate / Macédonien / Monténégrin / Serbo-Croate 2008 - 2027*

2 rue Stendhal  
 25000 BESANÇON  
 Tél. 03 81 53 75 23  
 Port. 06 86 97 04 53  
[aiglon.traductions@yahoo.fr](mailto:aiglon.traductions@yahoo.fr)





**TRPCHEVSKA Julijana**  
(1994)  
*Traducteur / interprète*  
2025 - 2027

5 rue Sophie Trébuchet  
25000 BESANÇON  
Port. 06 48 48 15 77  
[jt.traduction@hotmail.com](mailto:jt.traduction@hotmail.com)

*En période probatoire*

#### H. 1.9.5. CROATE



**SOJEVA Shpend**  
(1963)  
*Traducteur interprète*  
*Albanais / Serbe / Croate /*  
*Bosniaque*  
2020 - 2027

67 rue de Fontaine Ecu  
25000 BESANÇON  
Port. 06 85 47 14 09  
[shsojeva@hotmail.fr](mailto:shsojeva@hotmail.fr)

#### H. 1.9.7. GÉORGIEN



**CHAGANAVA Khatia**  
(1987)  
*Employée de médiathèque*  
2024 - 2026

4 impasse des Aloses  
25640 ROULANS  
Port. 06 45 04 69 68  
[khatiach@yahoo.com](mailto:khatiach@yahoo.com)

*En période probatoire*

#### H. 1.9.9. LITUANIEN



**APRIMAITE ép.  
DAUZVARDIENE Jovana**  
(1968)  
*Traductrice interprète en*  
*langue lituanienne*  
2006 - 2027

3 avenue Paul et André Liautey  
70170 PORT-SUR-SAÛNE  
Tél. 03 84 78 15 22  
Port. 06 41 35 02 63  
[j.dauzvardiene@orange.fr](mailto:j.dauzvardiene@orange.fr)

#### H. 1.9.11. MACÉDONIEN



**BEXHETI Shpend**  
(1980)  
*Traducteur Albanais / Bosniaque*  
*Croate / Macédonien /*  
*Monténégrin / Serbo-Croate*  
2008 - 2028

2 rue Stendhal  
25000 BESANÇON  
Tél. 03 81 53 75 23  
Port. 06 86 97 04 53  
[aiglon.traductions@yahoo.fr](mailto:aiglon.traductions@yahoo.fr)



**TRPCHEVSKA Julijana**  
(1994)  
*Traducteur / interprète*  
2025 - 2027

5 rue Sophie Trébuchet  
25000 BESANÇON  
Port. 06 48 48 15 77  
[jt.traduction@hotmail.com](mailto:jt.traduction@hotmail.com)

*En période probatoire*

#### H. 1.9.12. MONTÉNÉGRIN



**BEXHETI Shpend** (1980)  
*Traducteur Albanais / Bosniaque*  
*Croate / Macédonien /*  
*Monténégrin / Serbo-Croate*  
2024 - 2026

2 rue Stendhal  
25000 BESANÇON  
Tél. 03 81 53 75 23  
Port. 06 86 97 04 53  
[aiglon.traductions@yahoo.fr](mailto:aiglon.traductions@yahoo.fr)

*En période probatoire*





**TRPCHEVSKA Julijana**  
(1994)  
*Traducteur / interprète*  
2025 - 2027

5 rue Sophie Trébuchet  
25000 BESANÇON  
Port. 06 48 48 15 77  
[jt.traduction@hotmail.com](mailto:jt.traduction@hotmail.com)

*En période probatoire*

### H. 1.9.13. POLONAIS



**GRYZYNSKA ép. JACQUET Agnieszka**  
(1977)  
*Formatrice / traductrice*  
*Interprète en langue*  
*polonaise - 2010 - 2026*

18 rue du Coteau  
25000 BESANÇON  
Port. 06 70 34 94 94  
[agnes1706@yahoo.fr](mailto:agnes1706@yahoo.fr)



**KACZOR ép. MALBEAUX Monika** (1989)  
*Traductrice en langue*  
*polonaise*  
2023 - 2030

17 rue d'Aval  
39380 VAUDREY  
Port. 07 81 68 14 02  
[m.malbeaux@gmail.com](mailto:m.malbeaux@gmail.com)



**LANCZYK Élisabeth**  
(1961)  
*Traductrice interprète en*  
*langue polonaise*  
1998 - 2029

224 rue de la Mairie  
39130 BOISSIA  
Tél. 03 84 35 29 98  
Port. 06 71 00 91 01  
[lanczyk.elisabeth@gmail.com](mailto:lanczyk.elisabeth@gmail.com)

### H. 1.9.14. RUSSE



**ALIYEVA MORITZ Tarana** - (1976)  
*Interprète et traductrice en*  
*langues azérie et russe*  
2023 - 2030

13 rue Jean d'Abbas  
25220 THISE  
Port. 06 79 28 17 20  
[t\\_aliyeva@yahoo.fr](mailto:t_aliyeva@yahoo.fr)



**NAHAYENKA ép. DEMIERRE Galina**  
(1965)  
*Traductrice Interprète*  
*en langue russe*  
2013 - 2030

21 rue du Bois - Les Maillots  
25370 JOUGNE  
Tél. 03 81 49 22 41  
Port. 06 45 51 03 39  
[demierregalina@gmail.com](mailto:demierregalina@gmail.com)



**STEPANYAN ép. THERIAT Gohar**  
(1967)  
*Interprète et traductrice*  
*arménien et russe*  
2013 - 2030

86 boulevard Wilson  
39100 DOLE  
Port. 07 61 98 95 66  
[gohardjan@neuf.fr](mailto:gohardjan@neuf.fr)



**FRASINEAC ép. SAUGET Ludmila** (1979)  
*Traductrice interprète en*  
*langue russe, roumaine et*  
*moldave - 2024 - 2026*  
*En période probatoire*

4 rue de la Charbonnière  
25480 MISEREY-SALINES  
Port. 06 48 77 63 36  
[ludmila.frasineac.expertise@gmail.com](mailto:ludmila.frasineac.expertise@gmail.com)

H1  
H2  
H3





**KOSTINA Svetlana** (1989) 25 rue Alfred Sancey  
*Enseignante, interprète* 25000 BESANÇON  
 2026 - 2028 Port. 07 86 68 28 95  
*kostina.s828@gmail.com*

*En période probatoire*



**BADOT Gérard**  
 (1954) 32 rue René Pernin  
*Traducteur interprète en* 39100 DOLE  
*langue russe* Tél. 03 84 82 46 35  
 Port. 06 65 41 96 97  
*gerardbadot@gmail.com*

*Expert honoraire*



**GROSJEAN Valentine**  
 (1941) 15 C rue Rivotte  
*Traductrice interprète* 25000 BESANÇON  
*en langue russe* Tél. 03 81 83 00 88  
 1978 Port. 06 30 93 75 14  
*svalgro@hotmail.com*

*Expert honoraire*

## H. 1.9.15. SERBO-CROATE



**BEXHETI Shpend**  
 (1980) 2 rue Stendhal  
*Traducteur Albanais / Bosniaque* 25000 BESANÇON  
*Croate / Macédonien /* Tél. 03 81 53 75 23  
*Monténégrin / Serbo-Croate* Port. 06 86 97 04 53  
 2008 - 2027 *aiglon.translations@yahoo.fr*



**TRPCEVSKA Julijana**  
 (1994) 5 rue Sophie Trébuchet  
*Traducteur / interprète* 25000 BESANÇON  
 2025 - 2027 Port. 06 48 48 15 77  
*jt.traduction@hotmail.com*

*En période probatoire*

## H. 1.9.20. UKRAINIEN



**IERMAKOVA Anastasiia**  
 (1987) 13 rue de la Vierge  
*Traductrice interprète* 25640 MARCHAUX  
*en langue ukrainienne* Port. 07 71 24 92 83  
 2016 - 2028 *iermakovaa@gmail.com*

## H. 1.10. LANGUE DES SIGNES ET LANGAGE PARLÉ (mal entendants)

### H. 1.10.1. LANGUE DES SIGNES FRANÇAISE



**GALLISSOT Marie-Émilie** 22 rue François Voltaire  
 (1980) 90000 BELFORT  
*Traduction langue des signes* Port. 07 88 40 29 81  
*française (LSF) vers français* *gallissot\_marie\_emilie@hotmail.com*  
 écrit - 2026 - 2028

*En période probatoire*



## H. 2. TRADUCTION (ÉCRIT)

### H. 2.1. LANGUES AFRICAINES

#### H. 2.1.11. KABYLE



**HASSAM Maria**

1998

*Ingénieur logiciel*

2024 - 2026

*En période probatoire*

16 C quai Henri Bugnet  
Résidence Riviera Canot - Apt C202  
25000 BESANÇON  
Port. 07 69 21 14 40  
[hassammaria@gmail.com](mailto:hassammaria@gmail.com)

### H. 2.2. LANGUES ANGLAISES - ANGLO-SAXONNES - CELTES

#### H. 2.2.1. ANGLAIS



**ANDRÉ Sophie**

(1992)

*Traductrice en*

*espagnol et anglais*

2021 - 2028

39 chemin de la Revirée  
38240 MEYLAN  
Port. 06 76 01 60 92  
[soann92@gmail.com](mailto:soann92@gmail.com)



**BAILLIE Timothy**

(1962)

*Traducteur interprète Anglais/*

*Espagnol / Portugais*

2008 - 2029

73 rue Saint Désiré  
39000 LONS-LE-SAUNIER  
Port. 06 08 95 56 69  
[tim.baillie@orange.fr](mailto:tim.baillie@orange.fr)



**HORNER Saul**

(1960)

*Traducteur interprète*

*en langue anglaise*

2014 - 2026

36 allée du Tillet  
78870 BAILLY  
Port. 06 65 47 57 14  
[hornertrad@gmail.com](mailto:hornertrad@gmail.com)



**MOHAMED RAMADAN**

**Haitham Saad (1976)**

*Exp. en énergie renouvelable, resp.  
de hub hydrogène decarboné et  
solutions de mobilité durable - Ingé-  
nieur Senior R&D - Professeur des  
universités qualifié - 2020 - 2027*

19 rue Georges Risler  
90000 BELFORT  
Tél. 06 17 27 76 98  
Port. 07 64 41 10 00  
[haitham.s.ramadan@gmail.com](mailto:haitham.s.ramadan@gmail.com)



**NG DUFAUX Françoise**

(1973)

*Traductrice en*

*langue anglaise*

2009 - 2030

130 avenue Félix Faure  
92000 NANTERRE  
Port. 06 10 42 43 99  
[frandufaux@hotmail.com](mailto:frandufaux@hotmail.com)



**QUILLET Denise**

(1964)

*Traducteur en*

*langue anglaise*

2009 - 2025

42 bis rue Georges Moulimard  
70300 LUXEUIL-LES-BAINS  
Tél. 03 84 40 08 13  
[quilden1@live.fr](mailto:quilden1@live.fr)





**ROUHIER-SIMSEK**

**Stéphanie**

(1975)

*Traductrice interprète en  
langue anglaise et espagnole  
2022 - 2029*

2 rue de Crépenot

25250 MEDIUM

Port. 06 37 41 88 83

*stephanie.r-s@hotmail.com*

## H. 2.3. LANGUES ARABES ET JUDÉO-ARAMÉENNES

### H. 2.3.2. ARABE



**ABD ELCHAFI ALI**

**Mohamed** (1983)

*Formateur civique et linguistique/  
Docteur en sciences du  
langage / Interprète traducteur  
assermenté 2021 - 2028*

3 rue Rosa Parks

25000 BESANÇON

Port. 06 25 65 09 96

*mohamed.abdelchafi@gmail.com*



**AL-TAIE Liqaa**

(1968)

*Professeur de FLE  
2023 - 2030*

4 rue du Vivirais

25000 BESANÇON

Port. 07 66 00 91 49

*dr.altaie.l@gmail.com*



**FARIS ép. MICHON**

**Sarah** (1981)

*Traductrice interprète  
en langue arabe  
2022 - 2029*

1 rue François Charrière

25000 BESANÇON

Port. 07 82 51 39 12

*faristraduction@gmail.com*



**RIZGALLA**

**Abdelmehdi** (1971)

*Traducteur interprète en  
langue arabe  
2010 - 2026*

4 rue Jean Petit

25000 BESANÇON

Port. 06 85 48 29 84

*alhafian@yahoo.com*



**SIALA Lamia**

(1967)

*Traductrice interprète  
en langue arabe  
2004 - 2030*

28 rue du Lac

91430 IGNY

Tél. 01 69 85 58 86

Port. 06 80 25 07 51

*lamia@siala.fr*



**SEDDIKI Soumia**

(1979)

*Traductrice interprète  
en langue arabe  
2026 - 2028*

**En période probatoire**

5 cours Malherbe

App.61 - Etage 6

70000 VESOUL

Port. 07 58 42 05 74

*seddiki-soumia@outlook.fr*

### H. 2.3.7. PERSAN / Farci (Iran)



**GANGI MOFRAD**

**Armand** (1967)

*Traducteur interprète en  
persan  
2026 - 2028*

**En période probatoire**

13 avenue de la Vaite

25000 BESANÇON

Port. 06 07 84 18 24

*armand\_gangi@yahoo.fr*



## H. 2.4. LANGUES ASIATIQUES

### H. 2.4.1. AZÉRI



**ALIYEVA MORITZ**

**Tarana**

(1976)

*Interprète et traductrice en langues azéri et russe*  
2019 - 2026

13 rue Jean d'Abbans

25220 THISE

Port. 06 79 28 17 20

[t\\_aliyeva@yahoo.fr](mailto:t_aliyeva@yahoo.fr)



**AGHALAR Aysu**

(2002)

*Experte traductrice interprète Azéri et turc*  
2026 - 2028

**En période probatoire**

19 chemin des Montarmots

25000 BESANÇON

Port. 07 63 47 80 49

[aysughalar@gmail.com](mailto:aysughalar@gmail.com)



**YUSIFLI Elmar (PhD)**

(1990)

*Ingénieur de recherche*  
2025 - 2027

**En période probatoire**

26 rue Proudhon

25000 BESANÇON

Port. 06 66 70 35 27

[elmar.yusifli@expert-de-justice.org](mailto:elmar.yusifli@expert-de-justice.org)

### H. 2.4.5. CHINOIS/MANDARIN



**CAI Zhen**

(1986)

*Traducteur interprète en langue chinoise*  
2018 - 2025

125 rue de Belfort

25000 BESANÇON

Port. 06 58 23 77 94

[zhencai1122@hotmail.com](mailto:zhencai1122@hotmail.com)



**NIU DUPLAIN Niu**

(1968)

*Professeur de chinois à l'UTBM*  
2015 - 2027

4 B rue du Lion

90400 DANJOUTIN

Port. 06 58 75 98 59

[niuniu.duplain@gmail.com](mailto:niuniu.duplain@gmail.com)



**SHAO Zhongqin**

*Interprète en langue*

*chinoise et anglaise*  
2021 - 2026

90000 BELFORT

Port. 06 76 62 43 68

[mereau73@hotmail.com](mailto:mereau73@hotmail.com)



**XU ép. CLEMENT Jie**

(1979)

*Traductrice en langue chinoise / mandarin*  
2022 - 2029

23 rue de Turin

75008 PARIS

Port. 06 42 03 74 87

[juliettexujie@gmail.com](mailto:juliettexujie@gmail.com)

### H. 2.4.11. KHMER



**FRANÇOIS Im**

(1966)

*Traducteur interprète en langue Khmer*  
2024 - 2026

**En période probatoire**

4 rue d'Artois

25000 BESANÇON

Tél. 09 80 44 86 89

Port. 06 95 49 62 79

[francois\\_im@yahoo.fr](mailto:francois_im@yahoo.fr)



## H. 2.4.12. LAOTIEN



**MANIVONG ép. PERRIN**  
**Alice Khan-Kéo**  
(1970)  
*Traductrice interprète  
en langue Thai et Laotien*  
2022 - 2029

1 rue des Bouleaux  
25150 PONT-DE-ROIDE  
VERMONDANS  
Port. 07 67 09 92 14  
[kapevad@outlook.com](mailto:kapevad@outlook.com)

## H. 2.4.14. MONGOL



**DUINKHERJAV ép.**  
**DAMIN navchaa** (1987)  
*Traductrice interprète  
en Mongol*  
2025 - 2027  
**En période probatoire**

60 chemin du Defois  
39100 DOLE  
Port. 07 67 84 64 18  
[dnavch@aol.com](mailto:dnavch@aol.com)

## H. 2.4.21. TURC



**AGHALAR Aysu**  
(2002)  
*Experte traductrice  
interprète Azéri et turc*  
2026 - 2028  
**En période probatoire**

19 chemin des Montarmots  
25000 BESANÇON  
Port. 07 63 47 80 49  
[aysuaghalar@gmail.com](mailto:aysuaghalar@gmail.com)

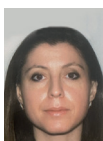

**YAVUZSOY Elvan**  
(1985)  
*Traductrice interprète en  
langue turque*  
2025 - 2027  
**En période probatoire**

22 rue Mirabelles  
25550 BAVANS  
Port. 07 66 40 57 53  
[elvan.yavuzsoy@yahoo.fr](mailto:elvan.yavuzsoy@yahoo.fr)



**YUSIFLI Elmar (PhD)**  
(1990)  
*Ingénieur de recherche*  
2025 - 2027  
**En période probatoire**

26 rue Proudhon  
25000 BESANÇON  
Port. 06 66 70 35 27  
[elmar.yusifli@expert-de-justice.org](mailto:elmar.yusifli@expert-de-justice.org)

## H. 2.6. LANGUES GERMANIQUES ET SCANDINAVES

### H. 2.6.1. ALLEMAND



**JOHN Hinrich**  
(1954)  
*Traducteur interprète  
en langue allemande*  
1986 - 2028

10, rue Jeanneney  
25000 BESANÇON  
Port. 06 76 16 23 25  
[hinrich.john@wanadoo.fr](mailto:hinrich.john@wanadoo.fr)



**PARTY Marie**  
(1992)  
*Traductrice en langue  
allemande*  
2019 - 2026

22 rue Paul Cretin  
39300 CHAMPAGNOLE  
Port. 06 27 10 32 60  
[marie.party.traduction@gmail.com](mailto:marie.party.traduction@gmail.com)



## H. 2.6.5. NÉERLANDAIS



**BISSCHOP Marijke**  
(1957)  
*Traductrice interprète en  
langue néerlandaise*  
1998 - 2027

1 rue du Lieutenant Vallet  
25660 MORRE  
Port. 06 08 88 68 07  
[marijkebisschop@gmail.com](mailto:marijkebisschop@gmail.com)



**VAN ARKEL Aukje**  
(1974)  
*Traductrice interprète en  
langue néerlandaise*  
2025 - 2027  
**En période probatoire**

1 rue de l'Église  
70500 BUFFIGNECOURT  
Port. 06 73 75 44 09  
[vanarkelaukje@hotmail.com](mailto:vanarkelaukje@hotmail.com)

## H. 2.8. LANGUES ROMANES : ESPAGNOL, ITALIEN, PORTUGAIS, AUTRES LANGUES ROMANES - LANGUES BALKANIQUES

### H. 2.8.1. ALBANAIS



**BEXHETI Shpend**  
(1980)  
*Traducteur Albanais / Bosniaque  
Croate / Macédonien /  
Monténégrin / Serbo-Croate*  
2008 - 2028

2 rue Stendhal  
25000 BESANÇON  
Tél. 03 81 53 75 23  
Port. 06 86 97 04 53  
[aiglon.traductions@yahoo.fr](mailto:aiglon.traductions@yahoo.fr)



**SOJEVA Shpend**  
(1963)  
*Traducteur interprète  
Albanais / Serbe / Croate /  
Bosniaque*  
2020 - 2027

67 rue de Fontaine Ecu  
25000 BESANÇON  
Port. 06 85 47 14 09  
[shsojeva@hotmail.fr](mailto:shsojeva@hotmail.fr)



**TERNAVA Safeté**  
(1981)  
*Traductrice interprète en  
langue albanaise*  
2025 - 2027  
**En période probatoire**

37 rue de Vesoul  
25000 BESANÇON  
Port. 06 38 68 00 90  
[ternava.traduction@yahoo.com](mailto:ternava.traduction@yahoo.com)

### H. 2.8.3. ESPAGNOL



**ANDRÉ Sophie**  
(1992)  
*Traductrice en  
espagnol et anglais*  
2021 - 2028

39 chemin de la Revirée  
38240 MEYLAN  
Port. 06 76 01 60 92  
[soann92@gmail.com](mailto:soann92@gmail.com)



**BAILLIE Timothy**  
(1962)  
*Traducteur interprète Anglais /  
Espagnol / Portugais*  
2008 - 2029

73 rue Saint Désiré  
39000 LONS-LE-SAUNIER  
Port. 06 08 95 56 69  
[tim.baillie@orange.fr](mailto:tim.baillie@orange.fr)

H1  
H2  
H3





**BOURDIN Agnès**  
(1971)  
*Traductrice en  
langue espagnole*  
2008 - 2029

49 A rue de Boron  
90600 GRANDVILLARS  
Tél. 03 84 26 56 73  
Port. 06 21 27 17 79  
[agnesbrdn@protonmail.com](mailto:agnesbrdn@protonmail.com)



**PRIETO Yurinis**  
(1963)  
*Traductrice-interprète  
langue espagnole*  
2019 - 2026

24 rue de Chalezeule  
25000 BESANÇON  
Port. 06 74 07 24 29  
[yurinisprieto@hotmail.com](mailto:yurinisprieto@hotmail.com)



**BETANCOURT  
OCHOA-MERCKEL Sandra**  
(1972)  
*Traductrice interprète espagnol  
- japonais* 2025 - 2027  
**En période probatoire**

5 bis rue Jean-Jacques Rousseau  
70300 SAINT-SAUVEUR  
Port. 07 81 34 74 55  
[sandra.betancourt@outlook.fr](mailto:sandra.betancourt@outlook.fr)



**BOIS Oriana**  
(1992)  
*Traductrice en langue  
espagnole*  
2024 - 2026  
**En période probatoire**

2 allée des Passereaux  
93360 NEUILLY-PLAISANCE  
Port. 06 82 84 48 40  
[info@orianatraductions.com](mailto:info@orianatraductions.com)



**MATEOS Sofia**  
(1978)  
*Traductrice interprète en  
langue espagnole*  
2024 - 2026  
**En période probatoire**

33 rue Andrée de Chénier  
21600 LONGVIC  
Port. 06 89 55 55 44  
[sofmateos@yahoo.com](mailto:sofmateos@yahoo.com)



**MOREL Nicolas**  
(1973)  
*Formateur*  
2024 - 2026

14 chemin des Vareilles  
25000 BESANÇON  
Port. 06 76 59 56 01  
[morelnpro@gmail.com](mailto:morelnpro@gmail.com)

**En période probatoire**



**ROUHIER-SIMSEK  
Stéphanie** (1975)  
*Traductrice interprète en  
langue anglaise et espagnole*  
2025 - 2027  
**En période probatoire**

2 rue de Crépenot  
25250 MÈDIÈRE  
Port. 06 37 41 88 83  
[stephanie.r-s@hotmail.com](mailto:stephanie.r-s@hotmail.com)



**GONZALEZ HERMOSO  
Alfredo**  
(1940)  
*Traducteur interprète en  
langue espagnole - 1972*  
**Expert honoraire**

10, rue de la Préfecture  
25000 BESANÇON  
Tél. 03 81 83 32 71  
Port. 06 73 39 89 61  
[gonzalez.hermoso@orange.fr](mailto:gonzalez.hermoso@orange.fr)

## H. 2.8.6. ITALIEN



**CARUSO Adeline**  
(1991)  
*Traductrice en langue  
italienne*  
2020 - 2027

21 rue des Capucins  
90000 BELFORT  
Port. 06 73 45 09 78  
[caruso.adeline901@gmail.com](mailto:caruso.adeline901@gmail.com)





**SOLIS Teresa**  
(1985)  
*Traductrice interprète  
en langue italienne*  
2017 - 2029

13 rue du Caporal Peugeot  
25200 MONTBÉLIARD  
Port. 06 36 04 69 22  
[solisteresa.1@gmail.com](mailto:solisteresa.1@gmail.com)

### H. 2.8.9. MOLDAVE



**VISINOSCHI ép. TOURNIER**  
**Maria-Gabriela** (1974)  
*Traductrice interprète  
en langues romanes,  
roumain et moldave*  
2001 - 2026

2 chemin des Mollués  
25410 VILLARS-SAINT-GEORGES  
Tél. 03 81 63 53 45  
Port. 06 15 44 08 26  
[vmaria\\_gabriela@hotmail.com](mailto:vmaria_gabriela@hotmail.com)



**FRASINEAC ép. SAUGET**  
**Ludmila** (1979)  
*Traductrice interprète en  
langue russe, roumain et  
moldave - 2024 - 2026*  
**En période probatoire**

4 rue de la Charbonnière  
25480 MISEREY-SALINES  
Port. 06 48 77 63 36  
[ludmila.frasineac.expertise@gmail.com](mailto:ludmila.frasineac.expertise@gmail.com)

### H. 2.8.10. PORTUGAIS



**BAILLIE Timothy**  
(1962)  
*Traducteur interprète Anglais/  
Espagnol / Portugais*  
2008 - 2029

73 rue Saint Désiré  
39000 LONS-LE-SAUNIER  
Port. 06 08 95 56 69  
[tim.baillie@orange.fr](mailto:tim.baillie@orange.fr)



**FERNANDES**  
**Maria Do Rozario** (1971)  
*Traductrice interprète en langue  
portugaise / Ecrivain public /  
Formatrice en portugais langue  
étrangère 2023 - 2030*

48 A rue de Belfort  
25000 BESANÇON  
Port. 06 01 39 12 51  
[maria.fernandes25000@gmail.com](mailto:maria.fernandes25000@gmail.com)



**RAMOS ép. MIGUEL**  
**Maria Antonia**  
(1967)  
*Traductrice en  
langue portugaise*  
2005 - 2027

3 B impasse de Montigny  
25300 DOMMARTIN  
Tél. 03 81 69 14 13  
Port. 06 33 00 14 31  
[miguel.maria.antonio@orange.fr](mailto:miguel.maria.antonio@orange.fr)

### H. 2.8.11. ROUMAIN



**VISINOSCHI ép. TOURNIER**  
**Maria-Gabriela** (1974)  
*Traductrice interprète  
en langues romanes,  
roumain et moldave*  
2001 - 2026

2 chemin des Mollués  
25410 VILLARS-SAINT-GEORGES  
Tél. 03 81 63 53 45  
Port. 06 15 44 08 26  
[vmaria\\_gabriela@hotmail.com](mailto:vmaria_gabriela@hotmail.com)



**FRASINEAC ép. SAUGET**  
**Ludmila** (1979)  
*Traductrice interprète en  
langue russe, roumain et  
moldave - 2024 - 2026*  
**En période probatoire**

4 rue de la Charbonnière  
25480 MISEREY-SALINES  
Port. 06 48 77 63 36  
[ludmila.frasineac.expertise@gmail.com](mailto:ludmila.frasineac.expertise@gmail.com)



## H. 2.9. LANGUES SLAVES, BALTES, FINNO-OUGRIENNES ET CAUCASIENNES

### H. 2.9.1. ARMÉNIEN



**STEPANYAN ép. THERIAT** 86 boulevard Wilson  
**Gohar** (1967) 39100 DOLE  
*Interprète et traductrice* Port. 07 61 98 95 66  
*arménien et russe* [gohardjan@neuf.fr](mailto:gohardjan@neuf.fr)  
2020 - 2026



**TOPUZIAN** 28, rue de la République  
**ép. SAILLARD Bazik** 25000 BESANÇON  
(1975) Tél. 03 81 80 12 16  
*Traductrice interprète* Port. 06 61 19 21 07  
*en langue arménienne* [mitouch@mitouch-traduction.com](mailto:mitouch@mitouch-traduction.com)  
2008 - 2029

### H. 2.9.3. BOSNIEN



**BEXHETI Shpend** (1980) 2 rue Stendhal  
*Traducteur Albanais/Bosniaque* 25000 BESANÇON  
*Croate/Macédonien/* Tél. 03 81 53 75 23  
*Monténégrin/Serbo-Croate* Port. 06 86 97 04 53  
2008 - 2027 [aiglon.traductions@yahoo.fr](mailto:aiglon.traductions@yahoo.fr)

### H. 2.9.7. GÉORGIEN

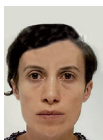

**CHAGANAVA Khatia** 4 impasse des Aloses  
(1987) 25640 ROULANS  
*Employée de médiathèque* Port. 06 45 04 69 68  
2024 - 2026 [khatiach@yahoo.com](mailto:khatiach@yahoo.com)

*En période probatoire*

### H. 2.9.9. LITUANIEN



**APRIMAITE ép.** 3 avenue Paul et André Liautey  
**DAUZVARDIENE Jovana** 70170 PORT-SUR-SAÛNE  
(1968) Tél. 03 84 78 15 22  
*Traductrice interprète en* Port. 06 41 35 02 63  
*langue lituanienne* [j.dauzvardiene@orange.fr](mailto:j.dauzvardiene@orange.fr)  
2006 - 2027

### H. 2.9.11. MACÉDONIEN



**BEXHETI Shpend** (1980) 2 rue Stendhal  
*Traducteur Albanais/Bosniaque* 25000 BESANÇON  
*Croate/Macédonien/* Tél. 03 81 53 75 23  
*Monténégrin/Serbo-Croate* Port. 06 86 97 04 53  
2008 - 2028 [aiglon.traductions@yahoo.fr](mailto:aiglon.traductions@yahoo.fr)

### H. 2.9.12. MONTÉNÉGRIN



**BEXHETI Shpend** (1980) 2 rue Stendhal  
*Traducteur Albanais/Bosniaque* 25000 BESANÇON  
*Croate/Macédonien/* Tél. 03 81 53 75 23  
*Monténégrin/Serbo-Croate* Port. 06 86 97 04 53  
2024 - 2026 [aiglon.traductions@yahoo.fr](mailto:aiglon.traductions@yahoo.fr)

*En période probatoire*



## H. 2.9.13. POLONAIS



**GRYCZYNSKA ép. JACQUET Agnieszka**  
(1977)  
*Formatrice / traductrice  
Interprète en langue  
polonaise - 2010 - 2026*

18 rue du Coteau  
25000 BESANÇON  
Port. 06 70 34 94 94  
[agnes1706@yahoo.fr](mailto:agnes1706@yahoo.fr)



**KACZOR ép. MALBEAUX Monika** (1989)  
*Traductrice en langue  
polonaise  
2023 - 2030*

17 rue d'Aval  
39380 VAUDREY  
Port. 07 81 68 14 02  
[m.malbeaux@gmail.com](mailto:m.malbeaux@gmail.com)



**LANCZYK Élisabeth**  
(1961)  
*Traductrice interprète en  
langue polonaise  
1998 - 2029*

224 rue de la Mairie  
39130 BOISSIA  
Tél. 03 84 35 29 98  
Port. 06 71 00 91 01  
[lanczyk.elisabeth@gmail.com](mailto:lanczyk.elisabeth@gmail.com)

## H. 2.9.14. RUSSE



**ALIYEVA MORITZ Tarana** (1976)  
*Interprète et traductrice en  
langues azérie et russe  
2023 - 2030*

13 rue Jean d'Abbans  
25220 THISE  
Port. 06 79 28 17 20  
[t\\_aliyeva@yahoo.fr](mailto:t_aliyeva@yahoo.fr)



**NAHAYENKA ép. DEMIERRE Galina**  
(1965)  
*Traductrice Interprète  
en langue russe  
2013 - 2030*

21 rue du Bois - Les Maillots  
25370 JOUGNE  
Tél. 03 81 49 22 41  
Port. 06 45 51 03 39  
[demierregalina@gmail.com](mailto:demierregalina@gmail.com)



**STEPANYAN ép. THERIAT Gohar** (1967)  
*Interprète et traductrice  
arménien et russe  
2020 - 2026*

86 boulevard Wilson  
39100 DOLE  
Port. 07 61 98 95 66  
[gohardjan@neuf.fr](mailto:gohardjan@neuf.fr)



**FRASINEAC ép. SAUGET Ludmila** (1979)  
*Traductrice interprète en  
langue russe, roumaine et  
moldave - 2024 - 2026  
**En période probatoire***

4 rue de la Charbonnière  
25480 MISEREY-SALINES  
Port. 06 48 77 63 36  
[ludmila.frasineac.expertise@gmail.com](mailto:ludmila.frasineac.expertise@gmail.com)



**KOSTINA Svetlana** (1989)  
*Enseignante, interprète  
2026 - 2028  
**En période probatoire***

25 rue Alfred Sancey  
25000 BESANÇON  
Port. 07 86 68 28 95  
[kostina.s828@gmail.com](mailto:kostina.s828@gmail.com)





**BADOT Gérard**  
(1954)  
*Traducteur interprète en  
langue russe*  
2020  
*Expert honoraire*

32 rue René Pernin  
39100 DOLE  
Tél. 03 84 82 46 35  
Port. 06 65 41 96 97  
[gerardbadot@gmail.com](mailto:gerardbadot@gmail.com)



**GROSJEAN Valentine**  
(1941)  
*Traductrice interprète  
en langue russe*  
1978  
*Expert honoraire*

15 C rue Rivotte  
25000 BESANÇON  
Tél. 03 81 83 00 88  
Port. 06 30 93 75 14  
[svalgro@hotmail.com](mailto:svalgro@hotmail.com)

#### H. 2.9.15. SERBO-CROATE



**BEXHETI Shpend** (1980)  
*Traducteur Albanais / Bosniaque  
Croate / Macédonien /  
Monténégrin / Serbo-Croate*  
2008 - 2027

2 rue Stendhal  
25000 BESANÇON  
Tél. 03 81 53 75 23  
Port. 06 86 97 04 53  
[aiglon.traductions@yahoo.fr](mailto:aiglon.traductions@yahoo.fr)



**SOJEVA Shpend**  
(1963)  
*Traducteur interprète  
Albanais / Serbe / Croate /  
Bosniaque*  
2020 - 2027

67 rue de Fontaine Ecu  
25000 BESANÇON  
Port. 06 85 47 14 09  
[shsojeva@hotmail.fr](mailto:shsojeva@hotmail.fr)

#### H. 2.9.20. UKRAINIEN



**IERMAKOVA Anastasiia**  
(1987)  
*Traductrice interprète  
en langue ukrainienne*  
2016 - 2028

13 rue de la Vierge  
25640 MARCHAUX  
Port. 07 71 24 92 83  
[iermakovaa@gmail.com](mailto:iermakovaa@gmail.com)



**KOSTINA Svetlana** (1989)  
*Enseignante, interprète*  
2026 - 2028

25 rue Alfred Sancey  
25000 BESANÇON  
Port. 07 86 68 28 95  
[kostina.s828@gmail.com](mailto:kostina.s828@gmail.com)

*En période probatoire*



# I-ENVIRONNEMENT

## I.1. AIR

- I.1.1. POLLUTION ATMOSPHÉRIQUE
- I.1.2. ODEURS EXTÉRIEURES AU BÂTIMENT

## I.2. EAU

- I.2.1. POLLUTION DE L'EAU
- I.2.2. EAUX CONTINENTALES
  - I.2.2.1. MILIEUX (*nappe, lac-étang, rivière-fleuve, zone-humide*)
- I.2.2.2. ÉPURATION ET TRAITEMENT DES EAUX USÉES
- I.2.3. MERS ET OCÉANS
  - I.2.3.1. RESSOURCES
  - I.2.3.2. MILIEUX

## I.3. DÉCHETS - ÉCONOMIE CIRCULAIRE

- I.3.1. DÉCHETS MÉNAGERS ET RECYCLAGE
- I.3.2. DÉCHETS INDUSTRIELS ET RECYCLAGE
- I.3.3. DÉCHETS AGRICOLES ET RECYCLAGE
- I.3.4. DÉCHETS D'ACTIVITÉ DE SOINS À RISQUES INFECTIEUX (DASRI)
- I.3.5. DÉCHETS RADIOACTIFS
- I.3.6. DÉCHETS MINIERS
- I.3.7. RESTAURATION DES SITES DE TRAITEMENT DES DÉCHETS

## I.4. PROTECTION DE LA NATURE, BIODIVERSITÉ, PAYSAGE

- I.4.1. DÉGRADATION DES MILIEUX NATURELS
- I.4.2. BIODIVERSITÉ (*faune et flore*) ET SERVICES ÉCOSYSTÉMIQUES
- I.4.3. ESPÈCES INVASIVES (*faune et flore*)
- I.4.4. ÉCOTOXICOLOGIE
- I.4.5. ÉVALUATION ET RESTAURATION DES PRÉJUDICES ÉCOLOGIQUES

## I.5. RADIOACTIVITÉ

## I.6. RISQUES TECHNOLOGIQUES

- I.6.1. INSTALLATION CLASSÉE POUR LA PROTECTION DE L'ENVIRONNEMENT
- I.6.2. SITE SEVESO

## I.7. SITES ET SOLS POLLUÉS

## I.8. DÉVELOPPEMENT DURABLE, RESPONSABILITÉ SOCIÉTALE DES ENTREPRISES

## I.9. ECOTECHNOLOGIES ET ÉCOCONCEPTION, ANALYSE DU CYCLE DE VIE, ÉCOLABEL

## I.10. MANAGEMENT DE L'ENVIRONNEMENT, AUDITS, QUALIFICATION

## I.11. TERRITOIRE, CADRE DE VIE, MOBILITÉ, TRANSPORTS

## I.12. GOUVERNANCE ENVIRONNEMENTALE, CONCERTATION, MÉDIATION

## I.13. POLLUTION BACTÉRIOLOGIQUE

## I. 2. EAU

### I. 2.1. POLLUTION DE L'EAU



**BOULET Benjamin (1972)** 2 rue Haute  
*Ingénieur des TP de l'État* 25870 GENEUILLE  
*(Resp. cellule Application du* Tél. 03 81 57 78 19  
*Droit des Sols en DDT 70)* Port. 06 51 71 09 34  
2016 - 2028 *benjamin.boulet25@gmail.com*

### I. 2.2. EAUX CONTINENTALES



**BOULET Benjamin (1972)** 2 rue Haute  
*Ingénieur des TP de l'État* 25870 GENEUILLE  
*(Resp. cellule Application du* Tél. 03 81 57 78 19  
*Droit des Sols en DDT 70)* Port. 06 51 71 09 34  
2016 - 2028 *benjamin.boulet25@gmail.com*

#### I. 2.2.1. MILIEUX (nappe, lac-étang, rivière-fleuve, zone-humide)



**BOULET Benjamin (1972)** 2 rue Haute  
*Ingénieur des TP de l'État* 25870 GENEUILLE  
*(Resp. cellule Application du* Tél. 03 81 57 78 19  
*Droit des Sols en DDT 70)* Port. 06 51 71 09 34  
2016 - 2028 *benjamin.boulet25@gmail.com*

#### I. 2.2.2. ÉPURATION ET TRAITEMENT DES EAUX USÉES



**BOULET Benjamin (1972)** 2 rue Haute  
*Ingénieur des TP de l'État* 25870 GENEUILLE  
*(Resp. cellule Application du* Tél. 03 81 57 78 19  
*Droit des Sols en DDT 70)* Port. 06 51 71 09 34  
2016 - 2028 *benjamin.boulet25@gmail.com*



## LISTE DES EXPERTS EN ACTIVITÉ PAR ORDRE ALPHABÉTIQUE

### **ABD ELCHAFI ALI Mohamed**

*Formateur civique et linguistique / Docteur en sciences du langage / Interprète traducteur assermenté*

H.1.3.2. 2020

H.2.3.2. 2021

3 rue Rosa Parks - 25000 BESANÇON

Port. 06 25 65 09 96 - mohamed.abdelchafi@gmail.com

---

### **AGHALAR Aysu**

*Experte traductrice interprète Azéri et turc*

H.1.4.1. 2026 *Expert en période probatoire*

H.2.4.1. 2026 *Expert en période probatoire*

H.1.4.21 2026 *Expert en période probatoire*

H.2.4.21. 2026 *Expert en période probatoire*

19 chemin des Montarmots - 25000 BESANÇON

Port. 07 63 47 80 49 - aysuaghalar@gmail.com

---

### **AGUIE Richard**

*Contrôleur Général des Sapeurs Pompiers*

C.17.2. 2019

C.17.3. 2019

G.14. 2019

G.15. 2019

4 rue du Paradis - 70190 RIOZ

Tél. 09 53 18 39 37 - Port. 07 67 02 80 12 - raguie@free.fr

---

### **ALAOUI Abdellatif**

*Interprète en langue arabe*

H.1.3.2. 2020

10 rue des Alouettes - 25550 BAVANS

Tél. 03 81 92 66 40 - Port. 06 30 22 31 66 - abdellatifalaooui@free.fr

---

### **ALIYEVA MORITZ Tarana**

*Interprète et traductrice en langues azérie et russe*

H.1.4.1. 2019

H.1.9.14. 2023

H.2.4.1. 2019

H.2.9.14. 2023

13 rue Jean d'Abbans - 25220 THISE

Port. 06 79 28 17 20 - t\_aliyeva@yahoo.fr

---

### **AL-TAIE Liqaa**

*Professeur de FLE*

H.1.3.2. 2023

H.2.3.2. 2023

4 rue Vivarais - 25000 BESANÇON

Port. 07 66 00 91 49 - dr.altaie.l@gmail.com

---

### **ANDRÉ Jean-Marie**

*Diplômé d'expertise comptable*

D.1.1. 1994

D.1.2. 1994

D.3.1. 1994

D.4.1. 1994

9 rue Faltans - ZA des Près Chalots - 25220 ROCHE LEZ BEAUPRÉ

Port. 06 07 65 54 49 - andre-jean-marie@orange.fr

---



---

**ANDRÉ Sophie**

*Traductrice en espagnol et anglais*

H.2.2.1. 2021

H.2.8.3. 2021

39 chemin de la Revirée - 38240 MEYLAN

Port. 06 76 01 60 92 - soann92@gmail.com

---

**ANTELO PINEIRO Maria**

*Enseignante / Interprète espagnol*

H.1.8.3. 2021

1 chemin du Molard de Bron, Viremont - 39240 CERNON

Tél. 03 84 25 77 48 - Port. 06 83 55 20 84 - m.antelopeiro@yahoo.fr

---

**APRIMAITE ép. DAUZVARDIENE Jovana**

*Traductrice interprète en langue lituanienne*

H.1.9.9. 2006

H.2.9.9. 2006

3, avenue Paul et André Liautey - 70170 PORT SUR SAONE

Tél. 03 84 78 15 22 - Port. 06 41 35 02 63 - j.dauzvardiene@orange.fr

---

**ASTRIC Bertrand (PhD)**

*Consultant en sécurité informatique*

E.1.1. 2002

E.1.2. 2002

E.1.3. 2002

E.1.4. 2002

AB Expertise informatique - 9 rue de l'Église - 25320 BOUSSIÈRES

Port. 06 64 89 28 88 - expert@astric.fr

---

**AUBERT-BARRAUX Alycia**

*Psychologue clinicienne*

F.7.1. 2024

*Expert en période probatoire*

F.7.2. 2024

*Expert en période probatoire*

C.H.U. J. Minjoz - 2 boulevard Fleming - 25030 BESANÇON CEDEX

Tél. 03 81 66 80 87 - Port. 06 58 74 44 90 - alyciaaubert@gmail.com

---

**BAILLIE Timothy**

*Traducteur interprète Anglais / Espagnol / Portugais*

H.2.2.1. 2008

H.2.8.3. 2008

H.2.8.10. 2008

73 rue Saint Désiré - 39000 LONS LE SAUNIER

Port. 06 08 95 56 69 - tim.baillie@orange.fr

---

**BALLAND Didier**

*Directeur régional SMAC*

C.2.7. 2021

C.3.1. 2021

C.4.1. 2021

C.6.5. 2025

*Expert en période probatoire*

15 chemin des Combes - 25870 PALISE

Port. 06 71 80 01 45 - ballandexpertise@gmail.com

---

**BALLET Franck**

*Architecte DPLG*

C.2.1. 2018

56 A chemin des Journaux - 25000 BESANÇON

Tél. 03 81 51 39 70 - Port. 06 85 38 85 26 - ballet.archi@bbox.fr

---



**BARNEOUD Christian***Retraité, pédagogue*

A.1.8. 2023

A.3. 2023

54 rue Jean Jaurès - 39800 POLIGNY

Port. 06 81 80 64 02 - christian.barneoud@gmail.com

**BATY Marcel***Architecte D.P.L.G.*

C.2.1. 2022

3 rue du Coteau - 25660 MONTFAUCON

Tél. 03 81 53 47 51 - Port. 06 80 08 79 46 - baty-architectes@sfr.fr

**BENAIS Gilles**

Ingénieur Conseil

C.2.1. 2007

C.2.5. 2007

C.2.7. 2007

C.3.1. 2007

C.3.4. 2007

C.3.5. 2007

C.3.6. 2007

C.4.10. 2007

C.6.1. 2007

C.6.2. 2007

C.6.3. 2007

C.6.5. 2007

C.7.1. 2007

C.7.2. 2007

C.7.4. 2007

C.8.1. 2007

C.8.2. 2007

C.8.3. 2007

C.8.4. 2007

C.8.5. 2007

C.9.1. 2007

C.9.2. 2007

C.9.3. 2007

C.9.4. 2007

C.9.6. 2007

C.9.7. 2007

C.9.8. 2007

C.9.9. 2007

C.9.10. 2007

C.9.11. 2007

19 rue des Etambois - 70400 LUZE

Port. 06 08 22 71 56 - gilles.benais@gbeb.fr

**BERETTA Sylviane***Psychologue clinicienne*

F.7.1. 2019

F.7.2. 2019

Pôle de Santé - 37 avenue Carnot - 70200 LURE

Port. 06 47 47 47 38 - jeabersyl@wanadoo.fr



**BERTAUD Jean-Michel***Expert construction*

C.2.1. 2015

C.3.1. 2015

3 rue Henri Matisse - 25000 BESANÇON

Tél. 03 81 61 35 31 - Port. 06 24 61 01 58 - jmbertaud@escal-expert.net

**BERTOUILLE Amalia***Psychologue clinicienne*

F.7.1. 2023

4 rue du Docteur Charcot - 25220 NOVILLARS

Port. 06 16 02 79 65 - amaliabertouille@yahoo.fr

**BESANCENOT ép. GROS Geneviève***Expert comptable*

D.6.1. 2024

*Expert en période probatoire*

D.6.2. 2024

*Expert en période probatoire*

D.7.2. 2024

*Expert en période probatoire*

34 A rue du Cryot - 25480 MISEREY SALINES

Port. 06 72 33 60 91 - gbesancenot@hotmail.com

**BETANCOURT OCHOA-MERCKEL Sandra***Traductrice interprète espagnol - japonais*

H.1.4.9. 2025

*Expert en période probatoire*

H.1.8.3. 2025

*Expert en période probatoire*

H.2.8.3. 2025

*Expert en période probatoire*

5 bis rue Jean-Jacques Rousseau - 70300 SAINT-SAUVEUR

Port. 07 81 34 74 55 - sandra.betancourt@outlook.fr

**BEVALOT Fabien***Pharmacien toxicologue*

G.7.5. 2009

8 rue des Vignes - 25110 VERNE

Port. 06 07 88 36 56 - expertises.toxicologiques@gmail.com

**BEXHETI Shpend***Traducteur interprète Albanais / Bosniaque / Croate / Macédonien / Monténégrin / Serbo-Croate*

H.1.8.1. 2008

H.1.9.3. 2008

H.1.9.11. 2008

H.1.9.12. 2024

*Expert en période probatoire*

H.1.9.15. 2008

H.2.8.1. 2008

H.2.9.3. 2008

H.2.9.11. 2008

H.2.9.12. 2024

*Expert en période probatoire*

H.2.9.15. 2008

2 rue Stendhal - 25000 BESANÇON

Tél. 03 81 53 75 23 - Port. 06 86 97 04 53 - aiglon.traductions@yahoo.fr

**BISSCHOP Marijke***Traductrice interprète en langue néerlandaise*

H.1.6.5. 1998

H.2.6.5. 1998

1 rue du Lieutenant Vallet - 25660 MORRE

Port. 06 08 88 68 07 - marijkebisschop@gmail.com



**BITTON Jacques***Chirurgien dentiste*

F.6.1. 2003

F.9.2. 2003

4 rue Armand Bloch - 25200 MONTBÉLIARD

Tél. 03 81 98 61 70 - Port. 06 07 42 71 09 - jbitton2@wanadoo.fr

**BLOND David***Expert en évaluation immobilière / consultant LCB/FT*

C.18.1. 2008

C.18.2. 2008

C.18.3. 2008

C.18.4. 2008

C.19. 2008

C.19.1. 2008

C.19.2. 2008

10 rue de la Dame Blanche - 25870 TALLENAY

Port. 06 07 59 41 04 - david.blond@me.com

**BOIS Oriana***Traductrice en langue espagnole*

H.2.8.3. 2024

*Expert en période probatoire*

2 allée des Passereaux - 93360 NEUILLY-PLAISANCE

Port. 06 82 84 48 40 - info@orianatraductions.com

**BOULET Benjamin***Ingénieur des Travaux Publics de l'Etat (Responsable Cellule Application du Droit des Sols en Direction Départementale des Territoires de Haute-Saône - DDT 70)*

I.2.1. 2016

I.2.2. 2016

I.2.2.1. 2016

I.2.2.2. 2016

2 rue Haute - 25870 GENEUILLE

Tél. 03 81 57 78 19 - Port. 06 51 71 09 34 - benjamin.boulet25@gmail.com

**BOURDIN Agnès***Traductrice en langue espagnole*

H.2.8.3. 2008

49 A rue de Boron - 90600 GRANDVILLARS

Tél. 03 84 26 56 73 - Port. 06 21 27 17 79 - agnesbrdn@protonmail.com

**BROIHIER Gaëtan***Gérant Action Préventive*

C.17.1. 2026

*Expert en période probatoire*

91 allée des Cerisiers - 90100 THIANCOURT

Port. 07 68 98 60 66 - gaetanbrohier@free.fr

**BRUN Alain***Gérant cabinet de syndic de copropriété et gérant de SCI*

C.18.1. 2013

C.18.2. 2013

C.18.3. 2013

32 impasse sur la Ville - 90340 CHEVREMONT

Port. 06 61 50 72 94 - brun.alain@bbox.fr



## **BULLY Delphin**

*Chirurgien dentiste*

F.6.1. 2024 *Expert en période probatoire*

1 place Maxime Cupillard - 25130 VILLERS LE LAC

Tél. 03 81 68 01 53 - Port. 06 99 80 63 73 - d.bully@laposte.net

---

## **BUMBOLO Rosario**

*Ingénieur ENSM Douai*

C.2.1. 2016

C.3.1. 2019

C.4. 2016

C.4.1. 2016

12 rue de la Grue - 70400 CHAMPEY

Port. 06 01 72 95 66 - brj.expertise@orange.fr

---

## **BUSOLINI ép. ROUGET Catherine**

*Administratrice de biens*

C.19. 2014

C.19.1. 2014

C.19.2. 2014

20 rue du Chasnot - 25000 BESANÇON

Port. 06 51 29 26 72 - rougetcatherine@gmail.com

---

## **BUSSON Laurent**

*Ingénieur*

C.1. 2025 *Expert en période probatoire*

E.2.6. 2025 *Expert en période probatoire*

E.2.10. 2025 *Expert en période probatoire*

3 rue Blaise Pascal - 90300 VALDOIE

Port. 06 63 54 18 79 - laurent.busson@hydrhom.fr

---

## **CAI Zhen**

*Traducteur interprète en langue chinoise*

H.1.4.5. 2018

H.2.4.5. 2018

125 rue de Belfort - 25000 BESANÇON

Port. 06 58 23 77 94 - zhencai1122@hotmail.com

---

## **CARUSO Adeline**

*Traductrice en langue italienne Clerc de notaire*

H.2.8.6. 2020

21 rue des Capucins - 90000 BELFORT

Port. 06 73 45 09 78 - caruso.adeline901@gmail.com

---

## **CAVIGNAUX Clara**

*Psychologue*

F.7.1. 2017

15C chemin de Brulefoin - 25000 BESANÇON

Port. 06 80 59 56 21 - claracavignaux@hotmail.fr

---

## **CESCA Joseph**

*Conducteur de travaux gros oeuvre et travaux publics*

C.3.1. 2025 *Expert en période probatoire*

C.3.2. 2025 *Expert en période probatoire*

C.3.6. 2025 *Expert en période probatoire*

C.4.1. 2025 *Expert en période probatoire*

C.4.4. 2025 *Expert en période probatoire*

C.4.8. 2025 *Expert en période probatoire*

C.4.10. 2025 *Expert en période probatoire*

17 rue des Roseaux - 90160 DENNEY

Port. 06 77 16 02 72 - josephcesca90@gmail.com

---



## **CHAGANAVA Khatia**

*Employée de médiathèque*

H.1.9.7. 2024

*Expert en période probatoire*

H.2.9.7. 2024

*Expert en période probatoire*

4 impasse des Aloses - 25640 ROULANS

Port. 06 45 04 69 68 - khatiach@yahoo.com

---

## **CHANUT ép. MONTAVON Pascale**

*Psychologue*

F.7.1. 2020

F.7.2. 2020

Maison de Santé - 311 rue Martiney - 70110 VILLERSEXEL

Port. 06 81 74 77 63 - pmontavon.psychologue@gmail.com

---

## **CHAPELLE Simon**

*Artisan plombier*

C.9.3. 2024

*Expert en période probatoire*

C.9.10. 2024

*Expert en période probatoire*

C.10.4. 2024

*Expert en période probatoire*

1 rue Nestor Bavoux - 25000 BESANÇON

Port. 06 67 88 70 93 - sc.polyref@gmail.com

---

## **CHOQUET Alain**

*Agent immobilier, diplômé Huissier de Justice*

C.18.1. 2012

C.18.2. 2012

1 rue Colin - 25300 PONTARLIER

Tél. 03 81 49 00 04 - Port. 06 33 83 91 06 - choquet.expertjudiciaire@gmail.com

---

## **CLERC Yves**

*Gérant de société*

C.18. 1996

C.18.1. 1996

C.18.2. 1996

C.18.3. 1996

C.18.4. 1996

C.19. 1996

C.19.1. 1996

C.19.2. 1996

8 rue du Collège de l'Arc - 39100 DOLE

Tél. 03 84 69 00 44 - Port. 06 11 43 26 74 - yvesclerc@wanadoo.fr

---

## **CLERGET Jean-Christophe**

*Géomètre expert foncier*

A.1.2. 2008

C.16.1. 2008

C.16.2. 2008

C.16.3. 2008

C.19.2. 2024

*Expert en période probatoire*

29 faubourg de Montbéliard - CS 30801 - 90012 BELFORT CEDEX

Tél. 03 84 28 11 75 - Port. 06 86 07 11 69 - cabinet@clerget.fr

---

## **COUZON Pascale**

*Médecin*

F.1.3. 1999

F.1.14. 1999

F.9. 1999

G.2.1. 1999

G.2.3. 1999

34 rue du Faubourg de l'Orme - 39270 ORGELET

Port. 06 73 39 96 86 - couzon.pascale@orange.fr

---



## **CRETIN-MAITENAZ Jérôme**

*Géomètre expert*

C.2.9.	2018
C.16.	2018
C.16.1.	2018
C.16.2.	2018
C.16.3.	2018

17 rue des Puits-Goux - 39100 DOLE

Port. 06 07 49 64 08 - cretin-maitenaz.jerome@orange.fr

---

## **DANCY Yves**

*Coordonnateur opérationnel travaux bâtiments*

C.2.5.	2024	<i>Expert en période probatoire</i>
--------	------	-------------------------------------

3 rue Henri Mathey - 25000 BESANÇON

Port. 06 28 63 54 99 - yves.dancy@wanadoo.fr

---

## **DELACHAUX Raphaël**

*Psychiatre des hôpitaux*

F.2.1.	2013
--------	------

AHBFC - 70160 SAINT REMY EN COMTE

Tél. 03 84 68 25 00 - Port. 06 74 07 83 37 - delachaux.rafael@orange.fr

---

## **DELLA SANTA Sylvie**

*Psychologue*

F.7.1.	2015
F.7.2.	2015

2 rue Gratteris - 25000 BESANÇON

Port. 07 87 20 41 84 - su.dellasanta@free.fr

---

## **DELPLANQUE Xavier**

*Géomètre expert*

A.1.2.	2014
C.2.9.	2014
C.4.8.	2014
C.4.9.	2014
C.4.10.	2014
C.16.	2014
C.16.3.	2014

27 route de Bourg sous Chatelet - 90170 ANJOUTEY

Port. 06 88 25 40 55 - xavier.delplanque@wanadoo.fr

---

## **DÉNOMMÉ Fabien**

*Consultant en informatique*

E.1.1.	2023
E.1.2.	2023
E.1.3.	2023
E.1.4.	2023
E.1.5.	2023
E.1.6.	2023
E.1.7.	2023
E.1.8.	2023
G.13.1.	2023
G.13.2.	2023
G.13.3.	2023

1 cours Louis Leprince-Ringuet - Bâtiment Numerica - 25200 MONTBÉLIARD

Port. 06 87 59 05 73 - fabien@lexatec.fr

---



## **DEVILLAIRS Yannick**

*Géomètre-Expert*

A.1.2. 2015

C.16. 2015

C.16.1. 2015

C.16.2. 2015

C.16.3. 2015

C.2.9. 2024

*Expert en période probatoire*

C.19.2. 2024

*Expert en période probatoire*

1 rue du Champ de Foire - 25200 MONTBÉLIARD

Tél. 03 81 91 72 03 - Port. 06 87 59 73 61 - cabinet.devillairs@gmail.com

---

## **DONZÉ Philippe**

*Architecte*

C.2.1. 2018

5 rue Albert Thomas - Immeuble le Forum - 25000 BESANÇON

Tél. 03 81 82 18 56 - Port. 06 72 00 24 18 -

administratif@philippe-donze-architecte.com

---

## **DRAPIER Alain**

*Architecte*

C.2.1. 2006

C.2.2. 2006

C.2.5. 2006

C.2.7. 2006

C.6.1. 2006

C.7.1. 2006

C.8.1. 2006

C.8.2. 2006

C.8.3. 2006

C.8.5. 2006

C.9.1. 2006

90 avenue Carnot - 70200 LURE

Tél. 03 84 30 24 28 - Port. 06 78 98 62 16 - ad.architecte@orange.fr

---

## **DRUOT David**

*Expert immobilier et foncier*

A.1.2. 2015

A.1.4. 2015

A.1.5. 2015

C.18.1. 2015

C.18.2. 2015

C.18.3. 2015

9 rue du Clos - 25330 AMANCEY

Tél. 03 81 65 35 59 - Port. 06 71 37 29 48 - david@druotfoncier.fr

---

## **DUINKHERJAV ép. DAMIN Navchaa**

*Traductrice interprète Mongol*

H.1.4.14. 2023

H.2.4.14. 2025

*Expert en période probatoire*

60 chemin du Defois - 39100 DOLE

Port. 07 67 84 64 18 - dnavch@aol.com

---



---

**FARIELLO Florent**

*Ingénierie - Conseils - Expertises*

C.3.1.	2024	Expert en période probatoire
C.3.2.	2024	Expert en période probatoire
C.3.3.	2024	Expert en période probatoire
C.3.4.	2024	Expert en période probatoire
C.3.5.	2024	Expert en période probatoire
C.3.6.	2024	Expert en période probatoire
C.6.1.	2024	Expert en période probatoire
C.6.2.	2024	Expert en période probatoire
C.6.3.	2024	Expert en période probatoire
C.6.5.	2024	Expert en période probatoire
C.7.2.	2024	Expert en période probatoire
C.7.4.	2024	Expert en période probatoire
C.8.1.	2024	Expert en période probatoire
C.8.2.	2024	Expert en période probatoire
C.8.3.	2024	Expert en période probatoire
C.9.1.	2024	Expert en période probatoire
C.9.3.	2024	Expert en période probatoire
C.9.5.	2024	Expert en période probatoire
C.9.6.	2024	Expert en période probatoire
C.9.7.	2024	Expert en période probatoire
C.9.8.	2024	Expert en période probatoire
C.9.9.	2024	Expert en période probatoire
C.9.10.	2024	Expert en période probatoire
C.17.1.	2024	Expert en période probatoire
C.17.2.	2024	Expert en période probatoire

8 rue des Epenottes - 25770 SERRE LES SAPINS

Port. 07 87 38 10 00 - [contact@bureau-destia.fr](mailto:contact@bureau-destia.fr)

---

**FARIS ép. MICHON Sarah**

*Traductrice interprète en langue arabe*

H.1.3.2. 2022

H.2.3.2. 2022

1 rue François Charrière - 25000 BESANÇON

Port. 07 82 51 39 12 - [faristraduction@gmail.com](mailto:faristraduction@gmail.com)

---

**FERNANDES Maria Do Rozario**

*Traductrice interprète en langue portugaise / Ecrivain public / Formatrice en portugais langue étrangère*

H.1.8.8. 2023

H.2.8.10. 2023

48 A rue de Belfort - 25000 BESANÇON

Port. 06 01 39 12 51 - [maria.fernandes25000@gmail.com](mailto:maria.fernandes25000@gmail.com)

---

**FERRER ép. SONNET Cécilia**

*Ingénieur IPF - Mesureur en infiltrométrie, contrôle réglementation thermique et diagnostiqueur immobilier*

C.11.1. 2022

C.11.4. 2022

C.13.2. 2022

C.13.5. 2022

8 rue des Chenets - 70400 CHAGEY

Tél. 03 84 46 08 19 - Port. 06 52 26 35 88 - [expert.sonnet@icloud.com](mailto:expert.sonnet@icloud.com)

---



### **FRANCOIS Im**

*Traducteur interprète langue Khmer*

H.1.4.11. 2024

*Expert en période probatoire*

H.2.4.11. 2024

*Expert en période probatoire*

4 rue d'Artois - 25000 BESANÇON

Tél. 09 80 44 86 89 - Port. 06 95 49 62 79 - francois\_im@yahoo.fr

---

### **FRANCOIS Pascale**

*Anesthésiste - Réanimateur*

F.1.3. 2018

F.1.14. 2006

F.1.28. 2018

G.2.2. 2006

G.2.3. 2006

33 A rue Charles de Gaulle - BP 11 - 25410 SAINT VIT

Port. 06 81 50 76 56 - drpfrancois-expert@orange.fr

---

### **FRASINEAC ép. SAUGET Ludmila**

*Traductrice-interprète en langue russe, roumaine et moldave*

H.1.8.7. 2024

*Expert en période probatoire*

H.1.8.9. 2024

*Expert en période probatoire*

H.1.9.14. 2024

*Expert en période probatoire*

H.2.8.9. 2024

*Expert en période probatoire*

H.2.8.11. 2024

*Expert en période probatoire*

H.2.9.14. 2024

*Expert en période probatoire*

4 rue de la Charbonnière - 25480 MISEREY SALINES

Port. 06 48 77 63 36 - ludmila.frasineac.expertise@gmail.com

---

### **FREDON Stéphane**

*Ingénieur Conseil Indépendant en Environnement, Energie et Risques Industriels et Médiateur*

C.10.2. 2018

C.10.5. 2018

C.10.6. 2018

C.15.2. 2018

330 boulevard Jules Ferry - 39000 LONS LE SAUNIER

Port. 06 42 87 45 77 - contact@afete-environnement.com

---

### **FREMY Dominique**

*Médecin Pédiopsychiatre Hospitalier Victimologie*

F.2.2. 2009

9 rue des Jeannettes - 25000 BESANÇON

Port. 06 81 40 46 85 - docteur.fremy@gmail.com

---

### **GALLISSOT Marie-Émilie**

*Traduction langue des signes française (LSF) vers français écrit*

H.1.10.1. 2026

*Expert en période probatoire*

22 rue François Voltaire - 90000 BELFORT

Port. 07 88 40 29 81 - gallissot\_marie\_emilie@hotmail.com

---

### **GANGI MOFRAD Armand**

*Traducteur interprète en persan*

H.1.3.6. 2022

H.1.4.7. 2026

*Expert en période probatoire*

H.2.3.7. 2026

*Expert en période probatoire*

13 A avenue de la Vaite - 25000 BESANÇON

Port. 06 07 84 18 24 - armand\_gangi@yahoo.fr

---



## **GAROSI Olivier**

*Praticien hospitalier médecine d'urgence*

F.1.14. 2023

36 Grande rue - 39100 DOLE

Port. 06 09 98 05 29 - olivier.garosi@gmail.com

---

## **GEHIN Pierre**

*Ingénieur conseil en structures*

C.3.1. 2021

C.3.2. 2021

C.3.3. 2021

C.6.1. 2021

7 La Noie Chazale - 70270 MELISEY

Port. 06 76 85 31 09 - gehin.pierre@wanadoo.fr

---

## **GERLIER Yves**

*Ingénieur diplômé du Bâtiment et des Travaux Publics (ESTP PARIS) et du CHEM (Centre des Hautes Etudes du Métal)*

C.2.1. 2022

C.3.1. 2022

C.4.1. 2022

19 Le Village - 39310 LAJOUX

Port. 07 55 66 23 51 - ygerlier@laposte.net

---

## **GHAFFARI ép. TAGHI POUR AZAM Élise**

*Chargée de gestion marchés publics*

H.1.3.6 2020

25 rue de la Mouillère - 25000 BESANÇON

Port. 06 68 89 24 65 - elise.taghipour@yahoo.fr

---

## **GONZALEZ Manuel**

*Maître d'œuvre bâtiment*

C.2.1. 2024

*Expert en période probatoire*

C.2.7. 2024

*Expert en période probatoire*

8 place de la Grande Fontaine - 90000 BELFORT

Tél. 03 84 21 90 63 - Port. 06 80 84 52 84 - galiza90@icloud.com

---

## **GOUGEON Sylvère**

*Architecte D.P.L.G*

C.2.1. 2020

36 impasse du Lizon - 39170 LAVANS LES SAINT CLAUDE

Tél. 03 84 60 97 42 - Port. 06 09 18 71 96 - sg@gougeon-architecture.com

---

## **GRIGNARD Sébastien**

*Médecin légiste*

F.1.14. 2014

G.2.1. 2017

G.2.3. 2017

Service de Médecine Légale - CHU de Besançon - 25000 BESANÇON

Tél. 03 81 21 83 95 - Port. 06 84 06 48 67 - sgrignard@chu-besancon.fr

---

## **GRISOT Lionel**

*Docteur vétérinaire*

A.4. 2014

A.7. 2014

A.14.2. 2014

A.14.3. 2014

A.14.6. 2014

Clinique vétérinaire des Tourbières - 1 rue de Beaucaire - 25560 FRASNE

Tél. 03 81 49 81 48 - Port. 06 82 69 19 94 - lionel.grisot@orange.fr

---



### **GRYCZYNSKA ép. JACQUET Agnieszka**

*Formatrice / traductrice Interprète en langue polonaise*

H.1.9.13. 2010

H.2.9.13. 2010

18 rue du Coteau - 25000 BESANÇON

Port. 06 70 34 94 94 - agnes1706@yahoo.fr

---

### **GUICHARD Gaël**

*Psychologue*

F.7.1. 2025

*Expert en période probatoire*

28 quai Vauban - 25000 BESANÇON

Tél. 03 81 50 57 44 - Port. 06 62 52 05 15 - gael.guichard@hotmail.fr

---

### **GUICHARD Guillaume**

*Urologue*

F.3.13. 2016

3 boulevard Fleming - 25000 BESANÇON

Tél. 03 81 21 91 70 - Port. 06 88 39 04 77 - guillaumeguichard@yahoo.fr

---

### **GUICHARD Sébastien**

*Consultant en sécurité globale*

G.13.1. 2026

*Expert en période probatoire*

G.12.3. 2026

*Expert en période probatoire*

E.1.2. 2026

*Expert en période probatoire*

E.1.6. 2026

*Expert en période probatoire*

E.1.7. 2026

*Expert en période probatoire*

D.4.2. 2026

*Expert en période probatoire*

D.4.5. 2026

*Expert en période probatoire*

1 rue du 21 Novembre - 90400 DANJOUTIN

contact@lexperta.eu

---

### **GUINCHARD Yann**

*Kinésithérapeute*

F.8.6. 2024

*Expert en période probatoire*

F.9.2. 2024

*Expert en période probatoire*

F.10.2. 2024

*Expert en période probatoire*

3 rue Gédéon David - 39300 CHAMPAGNOLE

Tél. 03 84 52 36 69 - Port. 06 08 74 87 44 - y.guinchard.expert@icloud.com

---

### **GURY Patrick**

*Agriculture - Environnement - Sylviculture - Expert Foncier et Agricole Agréé*

A.1. 2012

A.12. 2012

1 rue du Centenaire - 39250 MIGNOVILLARD

Tél. 03 84 51 16 13 - Port. 06 07 73 51 11 - landexpert@landexpert.fr

---

### **HASSAM Maria**

*Ingénieur logiciel*

H.1.1.11. 2024

*Expert en période probatoire*

H.2.1.11. 2024

*Expert en période probatoire*

16 C quai Henri Bugnet - Rés. Riviera Canot - Apt C202 - 25000 BESANÇON

Port. 07 69 21 14 40 - hassammaria@gmail.com

---



### **HAVÉ Jean-Bernard**

*Expert médical*

F.1.14. 2019

F.1.28. 2019

G.2.2. 2019

G.2.3. 2019

Maison médicale du Lion - 2 rue Maurice et Louis De Broglie - 90000 BELFORT  
Port. 06 16 36 89 40 - jbhave@free.fr

---

### **HEMARD Jean-Pierre**

*Maître d'œuvre VRD*

C.4.10. 2025 *Expert en période probatoire*

C.16.2. 2025 *Expert en période probatoire*

9 rue Christian Huygens - 25000 BESANÇON

Port. 06 08 02 57 84 - jphemard@yahoo.fr

---

### **HORNER Saul**

*Traducteur interprète en langue anglaise*

H.2.2.1. 2014

36 allée du Tillet - 78870 BAILLY

Port. 06 65 47 57 14 - hornertad@gmail.com

---

### **IERMAKOVA Anastasiia**

*Traductrice interprète en langue ukrainienne*

H.1.9.20. 2016

H.2.9.20. 2016

13 rue de la Vierge - 25640 MARCHAUX

Port. 07 71 24 92 83 - iermakovaa@gmail.com

---

### **JACQUET Christophe**

*Ingénieur conseil*

C.13.1. 2014

C.13.2. 2014

C.13.3. 2014

C.13.4. 2014

24 rue des Grapillottes - 25870 CHATILLON LE DUC

Port. 06 52 58 65 35 - cs.jacquet@sfr.fr

---

### **JANOS Zoltan**

*Chef de projet construction de routes*

C.4.10. 2024 *Expert en période probatoire*

4 chemin du Sinai - 25720 BEURE

Port. 07 87 51 20 10 - zoltan.janos@hotmail.fr

---

### **JOHN Hinrich**

*Traducteur interprète en langue allemande*

H.1.6.1. 1986

H.2.6.1. 1986

10 rue Jeanneney - 25000 BESANÇON

Port. 06 76 16 23 25 - hinrich.john@wanadoo.fr

---

### **KACZOR ép. MALBEAUX Monika**

*Traductrice en langue polonaise*

H.1.9.13. 2023

H.2.9.13. 2023

17 rue d'Aval - 39380 VAUDREY

Port. 07 81 68 14 02 - m.malbeaux@gmail.com

---



---

**KELLER Eric**

*Ingénieur conseil*

A.1.5. 2016

A.1.6. 2016

A.3. 2009

A.10 2009

4 passage Jules Didier - 70000 VESOUL

Tél. 03 84 75 46 47 - Port. 06 70 18 47 19 - eric.keller0482@orange.fr

---

**KESHMIRI Iraj**

*Expert traducteur interprète dari*

H.1.4.7. 2025 *Expert en période probatoire*

31 rue du Piémont - 25000 BESANÇON

Tél. 09 52 93 01 25 - Port. 06 71 91 57 47 - keshmiri.iraj@gmail.com

---

**KOSTINA Svetlana**

*Enseignante, interprète*

H.1.9.14. 2026 *Expert en période probatoire*

H.2.9.14. 2026 *Expert en période probatoire*

H.2.9.20. 2026 *Expert en période probatoire*

25 rue Alfred Sancey - 25000 BESANÇON

Port. 07 86 68 28 95 - kostina.s828@gmail.com

---

**LAMBERT Frédéric**

*Expert foncier, immobilier et agricole*

A.1.4. 2010

A.1.5. 2010

A.13.1. 2010

A.13.2. 2010

A.13.3. 2010

A.13.4. 2010

C.18. 2010

C.18.1. 2010

C.18.2. 2010

C.18.3. 2010

C.18.4. 2010

14 pont du Bourg - 39230 LE CHATELEY

Tél. 03 84 25 97 83 - Port. 06 03 10 69 04 - fredericlambert.expert@orange.fr

---

**LANCZYK Elisabeth**

*Traductrice interprète en langue polonaise*

H.1.9.13. 1998

H.2.9.13. 1998

224 rue de la Mairie - 39130 BOISSIA

Tél. 03 84 35 29 98 - Port. 06 71 00 91 01 - lanczyk.elisabeth@gmail.com

---

**LAPREVOTTE Grégory**

*Ingénieur IPF - Thermicien*

C.13.1. 2024 *Expert en période probatoire*

C.13.2. 2024 *Expert en période probatoire*

C.13.3. 2024 *Expert en période probatoire*

C.13.5. 2024 *Expert en période probatoire*

8 place de la Grande Fontaine - 90000 BELFORT

Tél. 03 84 21 05 91 - Port. 06 15 39 00 77 - gregory.laprevotte@yahoo.fr

---



## LAURENT-VERMOT Sylvain

*Expert immobilier*

C. 18. 2015  
C. 18.1. 2015  
C. 18.2. 2015  
C. 18.3. 2015  
C. 18.4. 2015

27 rue du Cordier - 25620 MAMIROLLE  
Port. 06 58 83 87 56 - cabinet-vermot@outlook.com

---

## LECLERC Jérôme

*Chirurgien orthopédique - traumatologie*

F.3.5. 2011  
F.3.14. 2011

Service Orthopédie - 55 rue du Docteur Jean Michel  
39016 LONS LE SAUNIER CEDEX  
Port. 06 74 68 95 10 - jerome.leclerc@hopitiaux-jura.fr

---

## LO GRASSO Yoni

*Expert en automobile*

E.7.9. 2026 *Expert en période probatoire*  
E.7.10. 2026 *Expert en période probatoire*

60 C rue des Chézeaux - 90380 ROPPE  
Port. 06 59 44 07 94 - yoni.lograsso@expertoautoconsultant.com

---

## MANIVONG ép. PERRIN Alice Khan-Kéo

*Traductrice interprète en langue Thaï et Laotien*

H.2.4.12. 2022

1 rue des Bouleaux - 25150 PONT DE ROIDE VERMONDANS  
Port. 07 67 09 92 14 - kapevad@outlook.com

---

## MATEOS Sofia

*Traductrice interprète en langue espagnole*

H.1.8.3. 2024 *Expert en période probatoire*  
H.2.8.3. 2024 *Expert en période probatoire*

33 rue André de Chénier - 21600 LONGVIC  
Port. 06 89 55 55 44 - sofmateos@yahoo.com

---

## MAUCCI Stéphane

*Consultant aéronautique (hélicoptère)*

E.7.1. 2023

6 chemin du Grimont - 39130 DENEZIERES  
Port. 06 10 01 33 36 - mci-heliconsult@orange.fr

---

## MEDAREGUENAROU Ouajdi

*Traducteur langue arabe*

H.1.3.2. 2024 *Expert en période probatoire*

34 rue Sous la Chaux - 25220 MONTBÉLIARD  
Port. 06 28 08 17 09 - wajdi90@yahoo.fr

---



**MEIGE David**

*Expert ingénieur en génie civil et en assurance (FEDEA)*

C.2.1.	2022
C.4.1.	2022
C.4.4.	2022
C.4.6.	2022
C.4.8.	2022
C.4.9.	2022
C.4.10.	2022
C.6.1.	2022
C.6.2.	2022
C.6.3.	2022
C.6.4.	2022
C.6.5.	2022
C.8.2.	2022
C.9.7.	2022
C.10.2.	2022
C.10.5.	2022
C.10.6.	2022
C.15.1.	2022
C.15.2.	2022
C.2.8	2022

64 avenue Jean Jaurès - 90000 BELFORT

Port. 07 89 22 75 11 - [dme.expertise@gmail.com](mailto:dme.expertise@gmail.com)

---

**MOHAMED RAMADAN Haitham Saad**

*Expert en énergie renouvelable, responsable de hub hydrogène decarboné et solutions de mobilité durable - Ingénieur Senior R&D - Professeur des universités qualifié*

C.12.	2020
E.2.1.	2020
E.2.2.	2020
E.2.4.	2020
E.2.7.	2020
E.2.10.	2020
H.1.2.1.	2020
H.1.3.2.	2020
H.2.2.1.	2020

19 rue Georges Risler - 90000 BELFORT

Tél. 06 17 27 76 98 - Port. 07 64 41 10 00 - [haitham.s.ramadan@gmail.com](mailto:haitham.s.ramadan@gmail.com)

---

**MOINE Gérard**

*Expert comptable*

D.1.1.	2009
D.1.3.	2009
D.3.1.	2009
D.4.1.	2009
D.4.5.	2009
D.6.1.	2009
D.6.2.	2009
D.7.1.	2009
D.7.2.	2009

230 rue du Dr Jean Michel - 39000 LONS LE SAUNIER

Tél. 03 84 47 11 01 - Port. 06 80 03 25 43 - [g.moine@agecor.fr](mailto:g.moine@agecor.fr)

---

**MONEK Olivier**

*Chirurgie digestive*

F.3.1.	2008
F.3.2.	2008
G.2.2.	2008

Château Galland - 33 chemin des Tilleroyes - 25000 BESANÇON

Tél. 03 81 47 21 00 - Port. 06 08 78 15 37 - [olivier.monek@bbox.fr](mailto:olivier.monek@bbox.fr)

---



## **MOREL Nicolas**

*Formateur*

H.1.8.3. 2024

*Expert en période probatoire*

H.2.8.3. 2024

*Expert en période probatoire*

14 chemin des Vareilles - 25000 BESANÇON

Port. 06 76 59 56 01 - morelnpro@gmail.com

---

## **MOROSI Laurent**

*Médecin généraliste*

F.1.14. 2009

10 rue du Tertre - 70170 PORT SUR SAONE

Tél. 03 84 91 50 33 - Port. 06 58 86 62 06 - dr.morosi@wanadoo.fr

---

## **MOUGET Jean-Louis**

*Médecin*

F.1.14. 2016

F.1.16. 2016

F.9.1. 2016

18 avenue Jean Jaurès - 39300 CHAMPAGNOLE

Port. 06 07 29 76 55 - mouget.jean-louis@wanadoo.fr

---

## **NAHAYENKA ép. DEMIERRE Galina**

*Traductrice interprète en russe*

H.1.9.14. 2013

H.2.9.14. 2013

21 rue du Bois - Les Maillots - 25370 JOUGNE

Tél. 03 81 49 22 41 - Port. 06 45 51 03 39 - demierregalina@gmail.com

---

## **NG DUFAUX Françoise**

*Traductrice en langue anglaise*

H.2.2.1. 2009

130 avenue Félix Faure - 92000 NANTERRE

Port. 06 10 42 43 99 - frandufaux@hotmail.com

---

## **NIU DUPLAIN Niu**

*Professeur de chinois à l'UTBM*

H.1.4.5. 2015

H.2.4.5. 2015

4 B rue du Lion - 90400 DANJOUTIN

Port. 06 58 75 98 59 - niuniu.duplain@gmail.com

---

## **NOURRIGAT Didier**

*Agent immobilier*

C.18.1. 2026

*Expert en période probatoire*

C.18.2. 2026

*Expert en période probatoire*

C.18.3. 2026

*Expert en période probatoire*

C.18.4. 2026

*Expert en période probatoire*

99 impasse du Vieux Moulin - 39140 VILLEVIEUX

Port. 07 52 04 41 32 - expert@3dimmopro.fr

---

## **OZUN Atiyé**

*Interprète en langue turque*

H.1.4.21. 2025

*Expert en période probatoire*

9 avenue Henri Grenat - 39000 LONS-LE-SAUNIER

Port. 06 38 18 07 48 - ati39@hotmail.fr

---



**PARGNY Jacques***Agent immobilier*

C. 18. 2013  
C. 18. 1. 2013  
C. 18. 2. 2013  
C. 18. 3. 2013  
C. 18. 4. 2013

6 chemin du Cerisier - 25000 BESANÇON

Tél. 03 81 40 09 49 - Port. 06 82 98 76 89 - jacques.pargny@hotmail.fr

**PARTY Marie***Traductrice en langue allemande*

H.2.6.1. 2019

22 rue Paul Cretin - 39300 CHAMPAGNOLE

Port. 06 27 10 32 60 - marie.party.traduction@gmail.com

**PIANET Alain***Ingénieur structures bois et mixte*

C.3.1. 2014

C.6.1. 2014

2 rue du Collège de l'Arc - 39100 DOLE

Port. 06 83 41 10 65 - ap@equilibre.tech

**PIERRAT Jean-Louis***Ingénieur*

E.2.1. 2015

E.4.1. 2015

E.4.2. 2015

E.4.3. 2015

11 rue Jean Moulin - 90300 CRAVANCHE

Tél. 03 84 26 56 67 - Port. 06 07 22 13 25 - pierratjl@orange.fr

**POMERO Elisa***Radiologue*

F.4.1. 2025 *Expert en période probatoire*

5 rue Beauregard - 25000 BESANÇON

Port. 06 38 36 90 78 - elisa.pomero@gmail.com

**PRIETO Yurinis***Traductrice-interprète langue espagnole*

H.1.8.3. 2014

H.2.8.3. 2019

24 rue de Chalezeule - 25000 BESANÇON

Port. 06 74 07 24 29 - yurinisprieto@hotmail.com

**PROUST Aurélie***Médecin généraliste*

F.1.14. 2025 *Expert en période probatoire*

38 rue de Montbéliard - 25750 ARCEY

Tél. 03 81 34 62 32 - Port. 06 80 50 73 40 - doc.proust@orange.fr

**QUET Yannick***Expert automobile retraité*

E.7.10. 2006

21 rue sur la Côte - 90800 ARGIESANS

Tél. 03 84 21 32 18 - Port. 06 08 62 51 59 - yannick.quet@laposte.net



**QUILLET Denise***Traducteur en langue anglaise*

H.2.2.1. 2009

42 bis rue Georges Moulimard - 70300 LUXEUIL-LES-BAINS

Tél. 03 84 40 08 13 - quilden1@live.fr

**RAMOS ép. MIGUEL Maria Antonia***Traductrice en langue portugaise*

H.2.8.10. 2005

3 b impasse de Montigny - 25300 DOMMARTIN

Tél. 03 81 69 14 13 - Port. 06 33 00 14 31 - miguel.maria.antonio@orange.fr

**RATTE Jean-Pierre***Expert foncier, immobilier et agricole*

A.1.5. 2017

C.18.1. 2017

10 rue de Verdun - 25000 BESANÇON

Tél. 03 63 08 39 64 - Port. 06 80 27 89 28 - jeanpierre.ratte@akeonet.com

**REMILLET Eric***Médecin*F.1.14. 2024 *Expert en période probatoire*

Côte Mazarin - 25870 CHATILLON LE DUC

Tél. 03 81 50 68 11 - Port. 06 08 57 18 73 - remillet@wanadoo.fr

**REVIRO Sandrine***Gynécologue obstétricienne*

F.3.9. 2020

151 rue Maurice Joly - 39000 LONS LE SAUNIER

Tél. 03 84 35 61 16 - Port. 06 60 56 34 01 - sandrine.reviron@hopitaux-jura.fr

**RIFFIOD Vincent***Administrateur de biens*

C.18.1. 2022

C.18.2. 2022

C.19.1. 2022

12 rue Saint Désiré - 39000 LONS LE SAUNIER

Tél. 03 84 43 07 12 - v.riffiod@arthurimmo.com

**RIGAUD-COLLIN Magalie***Psychologue clinicienne et psychopathologiste*

F.7.1. 2019

F.7.2. 2019

Bâtiment l'Annexe - 8 rue Camille Claudel - 39800 POLIGNY

Port. 07 81 07 90 35 - mpsyco@laposte.net

**RIZGALLA Abdelmehmoud***Traducteur interprète en langue arabe*

H.1.3.2. 2010

H.2.3.2. 2010

4 rue Jean Petit - 25000 BESANÇON

Port. 06 85 48 29 84 - alhafian@yahoo.com



### **ROUAULT Philippe**

*Consultant finance et gestion*

D.1.1. 2020

D.3.1. 2020

D.4.1. 2020

D.4.5. 2020

2 rue du Lavoir - 39600 PORT LESNEY

Port. 07 78 37 59 44 - rouault.philippe39@outlook.fr

---

### **ROUHIER-SIMSEK Stéphanie**

*Traductrice interprète en langue anglaise et espagnole*

H.1.2.1. 2022

H.2.2.1. 2022

H.1.8.3. 2025

*Expert en période probatoire*

H.2.8.3. 2025

*Expert en période probatoire*

2 rue du Crépenot - 25250 MEDIATE

Port. 06 37 41 88 83 - stephanie.r-s@hotmail.com

---

### **RUNDSTADLER Serge**

*Architecte*

C.2.1. 2016

9 rue de Vesoul - 25000 BESANÇON

Tél. 03 63 01 46 63 - Port. 06 75 23 77 92 - mspart@wanadoo.fr

---

### **SARKIS Pascal**

*Ingénieur Structures*

C.3.1. 2021

C.3.2. 2021

C.3.3. 2021

C.3.4. 2021

C.2. 2024

*Expert en période probatoire*

C.2.1. 2024

*Expert en période probatoire*

31 allée de l'Île aux Moineaux - 25000 BESANÇON

Port. 06 27 41 12 37 - sarkis.fadi@sfr.fr

---

### **SARRAZ BOURNET Béatrice**

*Chirurgien vasculaire*

F.1.18. 2020

F.3.1. 2020

F.3.8. 2020

10 rue des Lilas - 25660 LA VEZE

Tél. 03 81 51 83 82 - Port. 06 13 07 37 92 - drsarrazbournetexpert@gmail.com

---

### **SAUGIER Jacques**

*Masseur-Kinésithérapeute*

F.8.6. 2023

46 rue du Tillot - 25300 LES FOURGS

Port. 06 07 06 20 04 - jacquessaugier@orange.fr

---

### **SEDDIKI Soumia**

*Traductrice interprète en langue arabe*

H.1.3.2. 2026

*Expert en période probatoire*

H.2.3.2. 2026

*Expert en période probatoire*

5 cours Malherbe - App.61 - Étage 6 - 70000 VESOUL

Port. 07 58 42 05 74 - seddiki-soumia@outlook.fr

---



---

**SEIGNOLE Emmanuel (Sté ELONGIES)**

*Expert comptable et commissaire aux comptes*

D.1.1. 2018

D.2. 2018

D.6.1. 2018

D.6.2. 2018

21 b rue Aristide Briand - Chez Hans & Associés - 90300 OFFEMONT

Port. 06 25 95 89 73 - e.seignole@hans-associés.fr

---

**SHAO Zhongqin**

*Interprète en langue chinoise et anglaise*

H.1.2.1. 2021

H.1.4.5. 2021

H.2.4.5. 2021

90000 BELFORT

Port. 06 76 62 43 68 - mereau73@hotmail.com

---

**SHINI Erieta**

*Interprète en langue albanaise*

H.1.8.1. 2026 *Expert en période probatoire*

32 rue Claude Pouillet - 25000 BESANÇON

Port. 07 83 80 92 00 - shinierieta@gmail.com

---

**SIALA Lamia**

*Traductrice interprète en langue arabe*

H.2.3.2. 2004

28 rue du Lac - 91430 IGNY

Tél. 01 69 85 58 86 - Port. 06 80 25 07 51 - lamia@siala.fr

---

**SIBERT Fabrice**

*Chirurgien dentiste*

F.6.1. 2022

F.6.2. 2022

8 cours Georges Clemenceau - 39100 DOLE

Tél. 03 84 60 00 19 - Port. 06 45 49 51 87 - f.sibert@icloud.com

---

**SOJEVA Shpend**

*Traducteur interprète Albanais / Serbe / Croate / Bosniaque*

H.1.8.1. 2020

H.1.9.5. 2020

H.2.8.1. 2020

H.2.9.15. 2020

67 rue de Fontaine Ecu - 25000 BESANÇON

Port. 06 85 47 14 09 - shsojeva@hotmail.fr

---

**SOLIS Teresa**

*Traductrice interprète en langue italienne*

H.1.8.6. 2017

H.2.8.6. 2017

13 rue du Caporal Peugeot - 25200 MONTBÉLIARD

Port. 06 36 04 69 22 - solisteresa.1@gmail.com

---

**STEPANYAN ép. THERIAT Gohar**

*Interprète et traductrice arménien et russe*

H.1.9.1. 2013

H.1.9.14. 2013

H.2.9.1. 2020

H.2.9.14. 2020

86 boulevard Wilson - 39100 DOLE

Port. 07 61 98 95 66 - gohardjan@neuf.fr

---



### **TAMBOSSO Ghislain**

*Technicien piscine*

C.2.8. 2024 *Expert en période probatoire*

2 rue de la Noue - 90150 ANGEOT

Port. 06 84 62 86 02 - ghislaintambosso@hotmail.com

---

### **TERNAVA Safetë**

*Traductrice interprète langue albanaise*

H.1.8.1. 2024 *Expert en période probatoire*

H.2.8.1. 2025 *Expert en période probatoire*

37 rue de Vesoul - 25000 BESANÇON

Port. 06 38 68 00 90 - ternava.traduction@yahoo.com

---

### **TISSOT Aurélien**

*Géomètre expert foncier*

A.1.2. 2012

C.2.9. 2012

C.16.1. 2012

C.16.2. 2012

C.16.3. 2012

C.19.2. 2012

12 rue du Lycée - Bâtiment Charles C - 25300 DOUBS

Tél. 03 81 46 75 32 - Port. 06 76 16 60 07 - a.tissot.geometre@orange.fr

---

### **TOPUZIAN ép. SAILLARD Bazik**

*Traducteur interprète en langue arménienne*

H.1.9.1. 2008

H.2.9.1. 2008

28 rue de la République - 25000 BESANÇON

Tél. 03 81 80 12 16 - Port. 06 61 19 21 07 - mitouch@mitouch-traduction.com

---

### **TRPCHEVSKA Julijana**

*Traducteur / interprète*

H.1.9.3. 2025 *Expert en période probatoire*

H.1.9.11. 2025 *Expert en période probatoire*

H.1.9.12. 2025 *Expert en période probatoire*

H.1.9.15. 2025 *Expert en période probatoire*

5 rue Sophie Trébuchet - 25000 BESANÇON

Port. 06 48 48 15 77 - jt.traduction@hotmail.com

---

### **VAMPOUILLE Frank**

*Dirigeant d'entreprises*

C.2.7. 2020

C.3.1. 2020

C.3.2. 2020

C.3.6. 2020

C.4.1. 2020

C.11.1. 2020

C.11.3. 2020

29 rue de Pontarlier - 25600 SOCHAUX

Tél. 03 81 94 75 80 - Port. 06 60 08 12 83 - frank.vampouille@groupe-v.net

---

### **VAN ARKEL Aukje**

*Traductrice interprète néerlandais*

H.1.6.5. 2025 *Expert en période probatoire*

H.2.6.5. 2025 *Expert en période probatoire*

1 rue de l'Église - 70500 BUFFIGNECOURT

Port. 06 73 75 44 09 - vanarkelaukje@hotmail.com

---



### **VASSEUR Dominique**

*Conducteur de travaux bâtiment*

C.3.1.	2024	<i>Expert en période probatoire</i>
C.9.	2024	<i>Expert en période probatoire</i>
C.9.1.	2024	<i>Expert en période probatoire</i>

21 rue du Val Vert - 25500 LES FINS

Port. 07 89 03 46 43 - dominique.vasseur8@orange.fr

---

### **VERDY Ingrid**

*Psychologue*

F.7.1.	2022
F.7.2.	2022

3 rue du Charron - 90150 FRAIS

Port. 06 25 13 15 10 - ingridverdy@gmx.fr

---

### **VILLARD Emmanuelle**

*Expert comptable*

D.1.1.	2026	<i>Expert en période probatoire</i>
D.6.	2026	<i>Expert en période probatoire</i>
D.7.	2026	<i>Expert en période probatoire</i>

3 rue du 16 novembre 1944 - 25260 COLOMBIER FONTAINE

Tél. 03 81 97 60 43 - Port. 06 42 38 80 45 - evillard@cabinet-villard.net

---

### **VILLEMIN Gilles**

*Ingénieur soudeur*

E.5.1.	2025	<i>Expert en période probatoire</i>
E.5.2.	2025	<i>Expert en période probatoire</i>
E.5.4.	2025	<i>Expert en période probatoire</i>

2 bis rue Pasteur - 70290 CHAMPAGNEY

Port. 06 84 86 16 78 - gilles.villemin@wanadoo.fr

---

### **VISINOSCHI ép. TOURNIER Maria-Gabriela**

*Traductrice interprète en langues romanes, roumain et moldave*

H.1.8.7.	2001
H.1.8.9.	2001
H.2.8.9.	2001
H.2.8.11.	2001

2 chemin des Mollués - 25410 VILLARS ST GEORGES

Tél. 03 81 63 53 45 - Port. 06 15 44 08 26 - vmaria\_gabriela@hotmail.com

---

### **VUILLEMIN Philippe**

*Psychiatre*

F.2.1.	2026	<i>Expert en période probatoire</i>
--------	------	-------------------------------------

240 chemin de Bonlieu - 39000 LONS-LE-SAUNIER

Tél. 03 84 43 26 13 - Port. 07 86 63 56 85 - vuillemin.philippe@free.fr

---

### **XU ép. CLEMENT Jie**

*Traductrice en langue chinoise / mandarin*

H.2.4.5.	2022
----------	------

23 rue de Turin - 75008 PARIS

Port. 06 42 03 74 87 - juliettexujie@gmail.com

---

### **YAVUZSOY Elvan**

*Traductrice interprète en langue turque*

H.1.4.21.	2025	<i>Expert en période probatoire</i>
H.2.4.21.	2025	<i>Expert en période probatoire</i>

22 rue des Mirabelles - 25550 BAVANS

Port. 07 66 40 57 53 - elvan.yavuzsoy@yahoo.fr

---



## **YILDIRIM ép. GUNDUZ Razihe**

*Interprète en langue turque*

H.1.4.21. 2007

21 rue Romaine - 25600 VIEUX CHARMONT

Port. 06 70 22 06 79 - razihe.gunduz@laposte.net

---

## **YUSIFLI Elmar (PhD)**

*Ingénieur de recherche*

E.1.3. 2025

*Expert en période probatoire*

H.2.4.1. 2025

*Expert en période probatoire*

H.2.4.21. 2025

*Expert en période probatoire*

26 rue Proudhon - 25000 BESANÇON

Port. 06 66 70 35 27 - elmar.yusifli@expert-de-justice.org

---



## LISTE ALPHABÉTIQUE DES EXPERTS HONORAIRES

### **ALEXANDRE Pierre**

*Expert Agricole, foncier  
et estimation immobilière*  
A. 1.5., C. 18., C. 18.1.,  
C. 18.2., C. 18.3., C. 18.4.

8 rue du Collège de l'Arc  
39100 DOLE  
Tél. 03 80 57 53 62  
Port. 06 10 22 39 99  
[alexandre.expert@wanadoo.fr](mailto:alexandre.expert@wanadoo.fr)

### **BADOT Gérard**

*Traducteur interprète en langue russe*  
H. 1.9.14., H.2.9.14.

32 rue René Pernin  
39100 DOLE  
Tél. 03 84 82 46 35  
Port. 06 65 41 96 97  
[gerardbadot@gmail.com](mailto:gerardbadot@gmail.com)

### **BALANDIER Michel**

*Docteur d'état - sciences physiques, chimie  
industrielle et imprimerie*  
B.4.2., E.6.1.

10 ter rue de Trey  
25000 BESANÇON  
Tél. 03 81 84 23 29  
Port. 06 77 39 31 25  
[balmi@orange.fr](mailto:balmi@orange.fr)

### **GONZALEZ HERMOSO Alfredo**

*Traducteur interprète  
en langue espagnole*  
H. 1.8.3., H.2.8.3.

10 rue de la Préfecture  
25000 BESANÇON  
Tél. 03 81 83 32 71  
Port. 06 73 39 89 61  
[gonzalez.hermoso@orange.fr](mailto:gonzalez.hermoso@orange.fr)

### **GROSJEAN Valentine**

*Traductrice interprète  
en langue russe*  
H. 1.9.14., H.2.9.14.

15 C rue Rivotte  
25000 BESANÇON  
Tél. 03 81 83 00 88  
Port. 06 30 93 75 14  
[svalgro@hotmail.com](mailto:svalgro@hotmail.com)

### **HUBY Alain**

*Retraité*  
E.4.1., E.4.2., E.4.3., E.5.1., E.5.2., E.5.3.

20 rue Larmer  
25000 BESANÇON  
Port. 06 08 45 55 71  
[alainhuby@orange.fr](mailto:alainhuby@orange.fr)

### **JACQUET Patrice**

*Architecte*  
C.2.1., C.2.5., C.2.7., C.2.9.

3 rue Paul Petitclerc  
70000 VESOUL  
Tél. 03 84 76 59 96  
[jacquet.architecture@wanadoo.fr](mailto:jacquet.architecture@wanadoo.fr)

### **KLEIN Bernard**

*Bâtiment Travaux Publics*  
C.2.5., C.3.1., C.3.5., C.3.6., C.4.10.,  
C.6.1., C.7.1., C.7.2., C.7.3., C.7.4.,  
C.8.2., C.9.1.

4 cour de l'Abbaye  
70000 MONTIGNY LES VESOUL  
Port. 06 87 10 60 60  
[b.k.expertises@wanadoo.fr](mailto:b.k.expertises@wanadoo.fr)

### **PETIT Jacques**

*Ingénieur conseil bâtiment*  
C.2.5., C.2.9., C.4.10., C. 18.1., C. 19.1.

1 C rue des Vieilles Perrières  
25000 BESANÇON  
Tél. 03 81 61 26 27  
Port. 06 07 65 47 32  
[ja.petit@wanadoo.fr](mailto:ja.petit@wanadoo.fr)



## TABLEAU DES EXPERTS AUPRÈS DE LA COUR ADMINISTRATIVE D'APPEL DE NANCY ET DES TRIBUNAUX ADMINISTRATIFS

### *Nomenclature prévue à l'article R 221-9 du Code de Juridiction Administrative*

A.1.2.	Foncier rural _____	TISSOT Aurélien
A.1.5.	Estimations foncières agricoles _____	GURY Patrick-Henri KELLER Eric
A.3.	Aménagements et équipements de l'espace rural _____	KELLER Éric
A.4.	Animaux autres que d'élevage _____	GRISOT Lionel
A.7.	Élevage _____	GRISOT Lionel
A.10.	Nuisances - Pollutions agricoles et dépollutions _____	KELLER Eric
A.12.	Sylviculture _____	GURY Patrick-Henri
A.13.1.	Distillation, élaboration des liqueurs et des alcools _____	KELLER Éric LAMBERT Frédéric
A.13.2.	Emballage et conditionnement des vins, des liqueurs et des alcools _____	KELLER Éric LAMBERT Frédéric
A.13.3.	Estimation et gestion - Exploitation viticole _____	KELLER Éric LAMBERT Frédéric
A.13.4.	Cœnologie - Appellations Dégustations des vins et alcools _____	KELLER Éric
A.14.2.	Médecine, chirurgie, élevage, bien-être et transport des animaux de compagnie _____	GRISOT Lionel
A.14.3.	Médecine, chirurgie, élevage, bien-être et transport des ruminants, des équidés et des porcins _____	GRISOT Lionel
A.14.4.	Médecine, chirurgie, élevage, bien-être et transport des volailles, lapins et gibiers d'élevage _____	GRISOT Lionel
A.14.6.	Santé publique, qualité et sécurité des aliments _____	GRISOT Lionel
C.2.1.	Architecture - Ingénierie - Maîtrise d'œuvre _____	DRAPIER Alain GOUGEON Sylvère JACQUET Patrice RUNDSTADLER Serge
C.2.2.	Architecture d'intérieur - Décoration _____	DRAPIER Alain
C.2.3.	Architecture du paysage _____	GOUGEON Sylvère
C.2.5.	Économie de la construction, valorisation des travaux et métrés _____	DRAPIER Alain JACQUET Patrice GOUGEON Sylvère
C.2.9.	Urbanisme - Aménagement du territoire Aménagement et mobilier urbain _____	JACQUET Patrice KELLER Éric TISSOT Aurélien
C.16.1.	Contrôles de stabilité _____	TISSOT Aurélien
C.16.2.	Levés topographiques _____	DEVILLAIRS Yannick TISSOT Aurélien
C.16.3.	Plans d'occupation des sols, PLU, implantations, bornages, division de lots... _____	DEVILLAIRS Yannick TISSOT Aurélien
C.18.1.	Estimations immobilières matérielles _____	BLOND David



- C.18.2. Estimations immobilières immatérielles \_\_\_\_\_ BLOND David
- C.19.2. Répartition des charges  
 États descriptifs de division \_\_\_\_\_ DEVILLAIRS Yannick  
 TISSOT Aurélien
- E.2.1. Électricité \_\_\_\_\_ PIERRAT Jean-Louis
- E.4.1. Mécanique générale \_\_\_\_\_ PIERRAT Jean-Louis
- E.4.2. Machines \_\_\_\_\_ PIERRAT Jean-Louis
- E.4.3. Ingénierie mécanique \_\_\_\_\_ PIERRAT Jean-Louis
- F.3.13. Chirurgie urologique \_\_\_\_\_ GUICHARD Guillaume







## LES COMPAGNIES DU GRAND EST

---

**Colmar** : [www.cie-experts-ca-colmar.fr](http://www.cie-experts-ca-colmar.fr)

**Dijon** : [www.cejcad.org](http://www.cejcad.org)

**Metz** : [www.expertjudmetz.org](http://www.expertjudmetz.org)

**Nancy** : [www.cejcan.com](http://www.cejcan.com)

**Reims** : [www.cejpcar.org](http://www.cejpcar.org)

## LIENS UTILES

---

[www.justice.gouv.fr](http://www.justice.gouv.fr)

[www.legifrance.gouv.fr](http://www.legifrance.gouv.fr)

[www.service-public.fr](http://www.service-public.fr)

[www.courdecassation.fr](http://www.courdecassation.fr)

[www.ca-besancon.justice.fr](http://www.ca-besancon.justice.fr)

[www.cncej.org](http://www.cncej.org)

[www.revue-experts.com](http://www.revue-experts.com)

<https://portail.chorus-pro.gouv.fr>