

2025

Compagnie des

EXPERTS de JUSTICE

près la cour d'appel de Besançon

28^e Édition



COMPAGNIE DES
**EXPERTS DE
JUSTICE**
PRÈS LA COUR D'APPEL
DE BESANÇON

Affiliée au Conseil National des Compagnies d'Experts de Justice (CNCEJ)

*Je jure
d'apporter mon concours à la Justice,
d'accomplir ma mission,
de faire mon rapport
et de donner mon avis
en mon honneur
et en ma conscience.*



SIÈGE SOCIAL

10 rue de la Dame Blanche
25870 TALLENAY

06 07 59 41 04
cejca.besancon@orange.fr
secretariat.cejca.besancon@gmail.com
www.cejca-besancon.fr

COUR D'APPEL DE BESANÇON

1 rue Mégevand - BP 339 - 25017 BESANÇON CEDEX

Tél. 03 81 65 13 00

www.ca-besancon.justice.fr

première présidente : **Mme Marie-Bénédicte MAIZY**

procureur général : **Mme Marie-Christine TARRARE**

TRIBUNAUX JUDICIAIRES

BELFORT

9 place de la République - 90020 BELFORT CEDEX

Tél. 03 84 58 53 00

présidente : **Mme Sandrine BATALLA**

procureure : **Mme Jessica VONDERSCHER**

BESANÇON

1 rue Mégevand - 25017 BESANÇON CEDEX

Tél. 03 81 61 60 00

président : **M. Alain TROILO**

procureur : **M. Étienne MANTEAUX**

LONS-LE-SAUNIER

11 rue Pasteur - 39001 LONS-LE-SAUNIER

Tél. 03 84 35 13 00

président : **M. Jean-Luc FREY**

procureure : **Mme Julie FERGANE -TAUZY**

MONTBÉLIARD

Cité Judiciaire, rue Mozart - 25209 MONTBÉLIARD CEDEX

Tél. 03 81 90 70 00

président : **M. Jean-Louis CIOFFI**

procureur : **M. Paul Édouard LALLOIS**

VESOUL

Place du Palais - BP 387 - 70014 VESOUL CEDEX

Tél. 03 84 78 58 00

présidente : **Mme Violaine HAMIDI**

procureur : **M. Arnaud GRECOURT**

LISTE DES BATONNIERS

DU RESSORT DE LA COUR D'APPEL DE BESANÇON

M^e Emmanuelle HUOT

ORDRE DES AVOCATS

1 rue Mégevand - BP 167

25014 BESANÇON

03 81 81 44 53

M^e Boris LASSAUGE

3, rue du Marché au Bois Blanc

39000 LONS-LE-SAUNIER

03 84 47 11 28

M^e Frédérique THOMAS

16 rue du Palais - 70000 VESOUL

03 84 75 50 62

M^e Yannick BARRE

Cité Judiciaire

Rue Mozart - 25200 MONTBÉLIARD

03 81 98 17 22 - 03 81 90 43 07

M^e David PRENAT

Palais de Justice

9 place de la République - 90000 BELFORT

03 84 28 13 17



TRIBUNAUX DE PROXIMITÉ

- PONTARLIER** 1 place Villingen Schwenningen - 25300 PONTARLIER
Tél. 03 81 39 01 87
- LURE** 60 avenue de la République - 70204 LURE
Tél. 03 84 30 22 41
- DOLE** 13-15 cour Clémenceau - CS40038 - 39108 DOLE CEDEX
Tél. 03 81 83 60 90
- SAINT-CLAUDE** 12 rue Rosset - 39200 SAINT-CLAUDE
Tél. 03 84 45 31 12

TRIBUNAUX DE COMMERCE

- BELFORT** 1 rue Morimont - 90000 BELFORT
Tél. 03 84 28 03 41
- BESANÇON** 1 rue Mégevand - 25017 BESANÇON CEDEX
Tél. 03 81 83 60 90
- VESOUL - GRAY** 20 rue Didon - 70000 VESOUL
Tél. 03 84 75 82 70
- LONS-LE-SAUNIER** Palais de Justice - Site Anne Franck
295 rue G. Trouillot - 39000 LONS-LE-SAUNIER
Tél. 03 84 24 44 76

COUR ADMINISTRATIVE D'APPEL

6 rue du Haut-Bourgeois - 54000 NANCY
Tél. 03 83 35 05 06

TRIBUNAL ADMINISTRATIF

- BESANÇON** 30 rue Charles Nodier - 25000 BESANÇON
Tél. 03 81 82 60 00 - Télécopie 03 81 82 60 01
Présidente : **M^{me} Cathy SCHMERBER**

Les Compagnies du Grand Est

Colmar : www.cie-experts-ca-colmar.fr

Dijon : www.cejcad.org

Metz : www.expertjudmetz.org

Reims : www.cejpcar.org

Liens utiles

www.justice.gouv.fr

www.legifrance.gouv.fr

www.service-public.fr

www.courdecassation.fr

www.cncej.org

www.revue-experts.com

<https://portail.chorus-pro.gouv.fr>



Conseil d'administration



Michel BALANDIER

PRÉSIDENT D'HONNEUR

06 77 39 31 25

Docteur -ès -Sciences (Sciences physiques)

Expert honoraire - Chimie et imprimerie

balmi@orange.fr

Conseiller du président

Référent CHORUS

Organisation AG statutaire, annuaire et site Cie



David BLOND

PRÉSIDENT

06 07 59 41 04

Expert en évaluation immobilière

Consultant LCB/FT

david.blond@me.com

Interface cour d'appel et TA Besançon

Interface TJ Besançon et Vesoul

Correspondant commission éthique et déontologie



Magalie RIGAUD-COLIN

VICE-PRÉSIDENTE

07 81 07 90 35

Psychologue clinicienne

mapsyco@laposte.net

Déléguée du président pour le TJ Lons-le-Saunier

Présidente commission psychiatrie et psychologie

Référente pédagogique formation - Qualiopi



Jean-Marie ANDRÉ

TRÉSORIER

06 07 65 54 49

Expert-comptable honoraire

andre-jean-marie@orange.fr

Président commission comptabilité-finance



Alain DRAPIER

ADMINISTRATEUR

06 78 98 62 16

Architecte

ad.architecte@orange.fr

Président commission bâtiment



Conseil d'administration



Bertrand ASTRIC (PhD)

ADMINISTRATEUR

06 07 65 54 49

Expert en informatique

expert@astric.fr

Conseiller du président

Référent prospective numérique (IT)



Rosario BUMBOLO

ADMINISTRATEUR

06 01 72 95 66

Ingénieur ENSM Douai

brj.expertise@orange.fr

Président commission turorat

Membre commission bâtiment



Aurélien TISSOT

ADMINISTRATEUR

06 76 16 60 07

Géomètre expert

a.tissot.geometre@orange.fr

Administrateur

Contrôle de la conformité

statutaire de la compagnie



Dr Pascale FRANÇOIS

ADMINISTRATEUR

07 89 22 75 11

Anesthésiste-réanimateur - Médecin légiste

drpfrancois-expert@orange.fr

Déléguée formation compagnies interours



Bazik TOPUZIAN ép. SAILLARD

ADMINISTRATEUR

06 61 19 21 07

Traductrice-interprète

mitouch@mitouch-translation.com

Conseillère référente commission traduction et interprétariat

Organisation du moment culturel de convivialité de fin d'année



MÉMO DE L'EXPERT

--- INSCRIPTION : Candidature initiale ---

Retirer un dossier auprès du parquet du Tribunal Judiciaire de votre ressort puis, après l'avoir complété, l'adresser au Procureur de la République de cette juridiction avant le 1^{er} mars.

Le dossier est également téléchargeable sur le site de la cour d'appel de BESANÇON :

www.ca-besancon.justice.fr

--- RÉINSCRIPTION ---

Experts en période probatoire

Conformément aux dispositions de la loi du 11 février 2004 et du décret d'application en date du 23 décembre 2004 les experts inscrits à titre probatoire pour une période de 3 ans doivent présenter une nouvelle candidature pour une durée de 5 années. Cette demande doit être adressée au procureur de la République près le Tribunal Judiciaire auquel vous êtes rattaché, **avant le 1^{er} mars de l'année concernée.**

Réinscription quinquennale (tous experts confirmés)

Conformément aux dispositions de la loi du 11 février 2004 et du décret d'application en date du 23 décembre 2004 les experts réinscriptibles doivent présenter une demande de réinscription pour une durée de 5 années. Cette demande doit être adressée au procureur de la République près le Tribunal Judiciaire auquel vous êtes rattaché, **avant le 1^{er} mars de l'année concernée.**

Le dossier de réinscription après période probatoire et réinscription quinquennale sont téléchargeables sur le site de la cour d'appel de BESANÇON :

www.ca-besancon.justice.fr

Votre dossier doit être assorti de tous documents permettant d'évaluer votre expérience tant dans votre spécialité que dans la pratique de votre fonction d'expert et les acquis relatifs à la maîtrise des principes directeurs du procès.

Par précaution, sauf indication contraire de la cour d'appel, effectuer l'envoi du dossier par courrier recommandé afin de donner une date certaine.

Experts oubliant de se réinscrire

Les experts qui ont oublié ou ont déposé leur demande de réinscription quinquennale hors délai ne sont plus inscrits sur la liste des experts. Ils devront déposer un nouveau dossier d'inscription (inscription initiale) au procureur de la République de leur juridiction.

--- RELEVÉ ANNUEL D'ACTIVITÉ ET DE FORMATION ---

Il convient d'adresser chaque année avant le 1^{er} mars, suivant le modèle disponible sur le site internet de la cour d'appel de BESANÇON, au service des experts de la cour d'appel de BESANÇON, le rapport d'activité et de formation suivies au cours de l'année écoulée à l'adresse suivante :

experts.ca-besancon@justice.fr



Cour d'appel de Besançon **Éléments d'appréciation au 1^{er} juillet 2024 pour** **la fixation des honoraires et frais applicables aux opérations** **d'expertises non tarifées en matières pénale et civile**

Observations et recommandations générales

Les éléments exposés dans cette note constituent la restitution d'un travail mené conjointement entre le service des experts de la cour d'appel de Besançon, le parquet général, les différentes juridictions du ressort et la compagnie des experts de justice près la cour d'appel de Besançon.

Le résultat de ces échanges, au cours desquels ont par ailleurs été analysées les initiatives comparables menées au sein d'autres cours d'appel, reflète un consensus entre l'ensemble des intervenants associés à la réflexion.

Ces éléments d'appréciation ne constituent cependant pas un référentiel imposé, mais ont pour finalité de constituer un outil permettant à l'ensemble des acteurs d'évaluer au plus juste le coût des mesures d'investigations ordonnées judiciairement et de poursuivre un objectif d'harmonisation des pratiques sous réserve des particularités propres à chaque cas d'espèce. Ainsi, le critère de la plus-value du rapport constitue un élément déterminant au stade de la tarification des honoraires.

Le montant des honoraires relève de l'appréciation souveraine du juge taxateur.

Il est rappelé à cet égard :

- en premier lieu, que les parties au litige doivent être informées du coût prévisible des opérations au plus tôt par l'expert, c'est-à-dire en tout état de cause au cours de la première réunion ;
- en second lieu, que si la consignation initialement ordonnée s'avère insuffisante au regard de ces prévisions ou au cours du déroulement de l'expertise, l'expert doit impérativement solliciter auprès du juge chargé du contrôle des expertises la consignation de sommes complémentaires afin de permettre aux parties de décider de la poursuite ou de l'abandon des opérations en considération de leur coût (article 280, alinéa 2, du code de procédure civile) ;
- en troisième lieu, que les demandes de taxe doivent être présentées sous forme de notes détaillées distinguant honoraires et frais en précisant clairement leur mode de calcul, et doivent être communiquées aux parties pour leur permettre de faire valoir leurs observations avant que l'ordonnance de taxe ne soit rendue par le juge taxateur.

1. CONSIGNATIONS

Il est suggéré de fixer les consignations initiales au plus près du coût réel de l'expertise, dans l'objectif d'une part d'éviter de nouvelles demandes susceptibles de retarder les opérations expertales et d'autre part de permettre aux parties d'évaluer dès le départ le coût des investigations.

Ces montants ne comprennent pas la TVA à laquelle l'expert peut être assujéti, ni les frais inhérents à l'usage de la plateforme OPALEXE qui viendront le cas échéant s'ajouter au forfait.

À titre informatif et sous réserve de l'appréciation des circonstances de l'espèce y compris le nombre de parties, lesquelles déterminent directement le degré de complexité des opérations d'expertise, le montant moyen des consignations initiales selon les domaines peut être exposé comme suit :

- Construction- spécialités du bâtiment-architectes : 4 000 euros ;
- Géomètres : 2 000 à 3 000 euros (en fonction des superficies à borner ou du nombre de parcelles) ;
- Évaluations foncières et immobilières : 2 000 à 3 000 euros ;
- Expertises comptables : 4 000 à 5 000 euros ;
- Expertises industrielles et informatiques : 3 000 à 4 000 euros ;
- Expertises automobile : 1 500 à 2 000 euros ;



- Experts médicaux :
 - expertise psychologique : 550 euros ;
 - expertise médicale en matière de réparation du préjudice corporel : 800 euros ;
 - expertise psychiatrique : 800 euros ;
 - expertise en matière de responsabilité médicale : 2 000 euros.

2. HONORAIRES

Sauf matières spécifiques permettant l'application d'un forfait, les honoraires sont déterminés à partir d'un prix de vacation horaire à fixer en considération du niveau de technicité et de complexité du travail à effectuer, ainsi que du niveau de formation de l'expert et de ses qualifications.

Ce tarif horaire peut être dépassé dans le cas d'expertises particulièrement difficiles réalisées par des experts hautement qualifiés, à condition que l'expert ait préalablement avisé les parties et obtenu l'accord du juge aux fins de versement d'une provision complémentaire.

Le nombre d'heures facturées doit être justifié par un relevé chronologique précis des différentes opérations et diligences et de leur durée.

Les temps de déplacement sont indemnisés sur la base de 50 % du taux de vacation horaire, avec un maximum de huit heures par jour.

Premier groupe : 110 euros HT/ heure

- Ingénieurs
- Architectes
- Experts comptables
- Finances, gestion d'entreprise, diagnostic d'entreprise, fiscalité
- Santé, vétérinaire

Deuxième groupe : 90 euros HT / heure

- Autres professions du bâtiment
- Géomètres
- Gestion sociale
- Agriculture, agro-alimentaire, animaux, forêts
- Arts, communication, médias
- Estimations immobilières

Troisième groupe : 70 euros HT / heure

- Experts automobiles
- Armes, munitions
- Écriture

Traducteurs : 25 euros HT par page de 30 lignes, police TNR 12

Expertises médicales

- expertise psychologique : 550 euros HT (forfait) ;
- expertise médicale en matière de réparation du préjudice corporel : 800 euros HT (forfait) ;
- expertise psychiatrique : 800 euros HT (forfait) ;
- expertise en matière de responsabilité médicale : 110 euros HT / heure.

3. FRAIS ANNEXES

- photocopies noir et blanc : 0, 20 euros HT la page ;
- photocopies couleur : 0,40 euros HT la page ;
- page de secrétariat (base police TNR 12) : 07 euros HT ;
- courrier simple, dactylographie comprise : 08 euros HT ;
- courrier LRAR, dactylographie comprise : 14 euros HT ;
- frais de déplacement : barème fiscal, péages et stationnement sur justificatifs
- repas : 20 euros à la condition d'un déplacement à l'extérieur d'une journée entière ;
- hôtel : 90 euros, 120 euros dans les villes > 200 000 habitants et les communes de la métropole du Grand Paris ou 140 euros à Paris.

Fait à Besançon le 26 juin 2024

Nathalie DELPEY CORBAUX



Mémoire de frais de justice des traducteurs interprètes en matière pénale Pour les missions réalisées à compter du 22 septembre 2023

1. TEXTES APPLICABLES

- Pour les traductions écrites ou orales : articles R. 92, R. 122 et A. 43-7 du CPP ;
- En cas de déplacement : articles R. 110 et R. 111 du CPP.

2. TARIFS ET INDEMNITÉS APPLICABLES

2.1. Tarifs applicables pour les traducteurs interprètes (personnes physiques) ayant exercé leur droit d'option à compter de la date de la présentation complète des documents demandés et ayant reçu leur accusé de réception, ainsi que pour les personnes morales ayant reçu leur accusé de réception leur permettant d'appliquer les nouveaux tarifs.

(La date d'applicabilité des nouveaux tarifs est la date du dépôt du mémoire sur le site Chorus pro. En conséquence, l'interprète traducteur ayant exercé son droit d'option appliquera les tarifs « NON COSP » pour tous les mémoires déposés sur le site Chorus pro à compter de l'exercice de son droit d'option).

Nature de la mesure	Montant des tarifs	
Traduction par écrit	38,50 € par page de texte en français de 250 mots (police 12 Times New Roman)	
Traduction par oral	1 ^{re} heure	Heures suivantes
Lundi au vendredi de 7 h à 22 h	65 €	46,50 €
Lundi au vendredi de 22 h à 7 h	76,80 €	58 €
Samedi, dimanche et jours fériés de 7 h à 22 h	76,80 €	58 €
Samedi, dimanche et jours fériés de 22 h à 7 h	88,50 €	69,80 €

2.2. Indemnités applicables en cas de déplacement

Les frais de déplacement sont pris en charge dans les conditions ci-après et sous réserve de production des justificatifs.

Nature de l'indemnité	Montant des indemnités		
Indemnité de transport			
Voyage en avion	Tarif de la classe la plus économique		
Voyage en train	Tarif de la 2 ^{de} classe		
Transport en commun (bus, métro...)	Prix du voyage		
Utilisation du véhicule personnel :	Indemnités kilométriques suivantes (tarif métropole) :		
- Véhicule de 5 CV et moins	• 0,32 €		
- Véhicule de 6 et 7 CV	• 0,41 €		
- Véhicule de 8 CV et plus	• 0,45 €		
Indemnité de séjour			
Indemnités de repas (mission de 11 h à 14 h ou de 18 h à 21 h)	20 €		
Indemnité de nuité (mission de 0 h à 5 h)	Taux de base	Grandes villes (≥ 200 000 hab.), communes de la métropole du Grand Paris	Paris
	90,00 €	120,00 €	140,00 €



La prise en charge des frais de transport de l'interprète est subordonnée à un **déplacement** pour les besoins de la mission **hors de sa résidence familiale** (territoire de la commune sur lequel se situe son domicile). Dans le cas où une personne morale est requise (ex. association), il convient de prendre en compte l'adresse de la structure saisie localement.

Attention : constitue une seule et même commune toute commune et les communes limitrophes desservies par les moyens de transports publics de voyageurs.

S'agissant des frais de repas, leur prise en charge est, en outre, subordonnée à une **mission se déroulant pendant la totalité de la période** prévue par les textes (ex. mission de 11 h à 14 h pour le repas de midi).

3. PIÈCES JUSTIFICATIVES À PRODUIRE

3.1. Justificatifs de la mission

- Acte à l'origine de la prestation. Exemple : réquisition de l'OPJ, convocation du juge.
- Document attestant l'accomplissement de la mission comportant, notamment, le nom du traducteur interprète, le nom du prescripteur et de son service, les références de l'affaire.
 - En cas de traduction orale, ce document doit mentionner les dates et heures de début et de fin de son intervention ;
 - En cas de traduction écrite, il doit indiquer le nombre de pages traduites en français de 250 mots et la date de remise de cette traduction ;
 - Selon la procédure concernée, il émane de l'OPJ, du magistrat, du greffier.

Des imprimés d'attestation de mission sont disponibles en ligne dans la documentation de Chorus Pro

3.2. Justificatifs du déplacement

- Bordereau de frais de déplacement pour détailler le montant total des frais (tableau disponible dans la documentation Chorus Pro) ;
- En cas d'utilisation du véhicule, copie de la carte grise ;
- En cas de recours à un autre mode de transport, titre de transport avec, dans le cas où ce titre ne mentionne pas le tarif, un justificatif de tarif délivré par la société de transport ;
- En cas d'hébergement, justificatif de paiement (généralement une facture de l'hôtel en original).

3.3 Justificatifs de l'application des nouveaux tarifs

• S'agissant des personnes physiques

- L'attestation de vigilance délivrée par la caisse URSSAF de rattachement. (Pour les structures créées récemment, l'URSSAF refuse de transmettre une attestation de vigilance. Dans ce cas particulier, le traducteur interprète doit fournir une attestation d'affiliation délivrée par l'URSSAF. Le traducteur interprète devra fournir une attestation de vigilance dès lors que l'URSSAF sera en capacité de lui transmettre ce document).
- L'accusé de réception délivré par le pôle COSP du ministère de la justice attestant que la demande de rattachement au régime des travailleurs non-salariés a bien été prise en compte.

• S'agissant des personnes morales

Le droit d'option ne s'applique pas aux personnes morales ayant par exemple des structures de type SCOP, SARL etc... Afin de pouvoir appliquer les tarifs non COSP, ces personnes morales doivent confirmer qu'elles continuent de cotiser pour les personnes exécutant des missions de traduction/interprétariat pour le compte du ministère de la justice.

Pour ce faire, la société doit compléter et renvoyer un document confirmant qu'elle assume les cotisations sociales pour les personnes qu'elle emploie. Le pôle COSP du bureau FIP4 transmettra en retour de ce document un accusé de réception.

Les sociétés ayant reçu l'accusé de réception du ministère de la justice, doivent l'ajouter à leur profil Chorus Pro et lors du dépôt de chaque mémoire.

EN L'ABSENCE DE L'ENSEMBLE DES PIÈCES JUSTIFICATIVES, AUCUN PAIEMENT NE POURRA ÊTRE EFFECTUÉ.



Mémoire de frais de justice des médecins (hors biologie) et des psychologues en matière pénale (métropole) Pour les actes prescrits à compter du 22 décembre 2024

1. TEXTES APPLICABLES

- Pour l'accomplissement de la mission, articles R. 92, R. 117, R. 120-2, A. 43-6 et A.43-6-1 du CPP ;
- En cas de déplacement, articles R. 110 et R. 111 du CPP, article R. 235-12 du code de la route.

2. TARIFS ET INDEMNITÉS APPLICABLES

2.1. Tarifs applicables aux missions

Nature de la mesure	Montant des tarifs HT (en métropole)
<i>Tarifs pour les actes prescrits à compter du 22 décembre 2024</i>	
Examen d'une personne gardée à vue et dépôt d'un rapport ¹	57,50 €
Examen lors de chaque <u>prolongation</u> de garde à vue (article 706-88 du CPP) ¹	46 €
Examens d'une victime avec fixation du taux d'incapacité et dépôt d'un rapport ¹	80,50 €
Examen clinique et prise de sang ^{1 et 2}	
Examen clinique et prélèvement biologique ^{1 et 2}	
• S'il est procédé entre 7 h et 22 h	34,50 €
• S'il est procédé entre 22 h et 7 h	34,50 + 10,67 = 45,17 €
• S'il est procédé le dimanche et jours fériés entre 7 h et 22 h	34,50 + 7,62 = 42,12 €
• S'il est procédé le dimanche et jours fériés entre 22 h et 7 h	34,50 + 7,62 + 10,67 = 52,79 €
Levée de corps (transport sur les lieux et description de cadavre) ^{1 et 3}	57,50 €
Autopsie ¹	
• Avant inhumation	138 €
• Après exhumation	230 €
• Sur cadavre en état de décomposition avancée	230 €
• Sur cadavre de nouveau né, avant inhumation	69 €
• Sur cadavre de nouveau né, après exhumation	115 €
• Sur cadavre de nouveau né, en état de décomposition avancée	115 €
Expertise psychiatrique	
• Réalisée par un expert relevant du statut COSP	425 €
• Réalisée par un expert relevant d'un autre régime social	675 €
Expertise médico-psychologique comportant un ou plusieurs examens pratiqués <u>par un médecin</u> ayant également la qualité de psychologue, intervenant en qualité d'expert unique	
• Réalisée par un expert relevant du statut COSP	325 €
• Réalisée par un expert relevant d'un autre régime social	500 €
Expertise psychologique pratiquée par un médecin psychologue :	
Partie médicale pratiquée par un médecin	80,50 €
Partie psychologique pratiquée par psychologue	
• Réalisée par un expert relevant du statut COSP	325 €
• Réalisée par un expert relevant d'un autre régime social	500 €



Expertise psychologique comportant un ou plusieurs examens	
• Réalisée par un expert relevant du statut COSP	325 €
• Réalisée par un expert relevant d'un autre régime social	500 €
Expertise psychiatrique ou psychologique	
« hors normes » répondant à l'un des critères suivants :	Sur devis
– mission d'expertise comportant des questions inhabituelles nécessitant des recherches spécifiques	(Décision spécialement motivée de l'autorité requérante)
– mission d'expertise ordonnée dans une procédure complexe ou s'inscrivant dans un contexte particulier	
• Réalisée par un expert relevant du statut COSP	Plafond = 468,75 €
• Réalisée par un expert relevant d'un autre régime social	Plafond = 750 €

¹ Ces examens sont payés à l'acte lorsqu'il est prévu le recours au réseau de proximité.

² Lorsqu'une même réquisition porte sur une recherche d'alcoolémie et une recherche de stupéfiant, le praticien ne peut prétendre qu'à la rémunération d'un seul acte (article R.235-12 du code de la route)

³ Le tarif comprend les frais de déplacement

2.2. Indemnités applicables en cas de déplacement

Les frais de déplacement **ne sont pas pris en charge** en cas d'examen d'une personne gardée à vue ou d'une victime. Il en va de même, si dans le cadre d'une GAV, le médecin est également requis pour effectuer une prise de sang ou un prélèvement biologique.

Ils **sont pris en charge** selon les conditions ci-après et sur production des justificatifs :

- en cas d'examen clinique, avec prise de sang ou prélèvement biologique en matière de sécurité routière, en dehors d'une garde à vue ;
- en cas d'expertise psychiatrique, médico-psychologique ou psychologique.

Nature de l'indemnité		Montant des indemnités	
Indemnité de transport			
Voyage en avion	Tarif de la classe la plus économique		
Voyage en train	Tarif de la 2 ^{de} classe		
Transport en commun (bus, métro...)	Prix du voyage		
Utilisation du véhicule personnel :	Indemnités kilométriques suivantes (tarif métropole) :		
– Véhicule de 5 CV et moins	• 0,32 €		
– Véhicule de 6 et 7 CV	• 0,41 €		
– Véhicule de 8 CV et plus	• 0,45 €		
Indemnité de séjour			
Indemnités de repas (mission de 11 h à 14 h ou de 18 h à 21 h)	20 €		
Indemnité de nuité (mission de 0 h à 5 h)	Taux de base	Grandes villes (≥ 200 000 hab.), communes de la métropole du Grand Paris	Paris
	90,00 €	120,00 €	140,00 €

La prise en charge des frais de transport du médecin est subordonnée à un **déplacement** pour les besoins de la mission **hors de sa résidence familiale** (territoire de la commune sur lequel se situe son domicile). Dans le cas où une personne morale est requise (ex. association), il convient de prendre en compte l'adresse de la structure saisie localement. Attention : constitue une seule et même commune toute commune et les communes limitrophes desservies par les moyens de transports publics de voyageurs.



S'agissant des frais de repas, leur prise en charge est, en outre, subordonnée à **une mission se déroulant pendant la totalité de la période** prévue par les textes (ex. mission de 11 h à 14 h pour le repas de midi).

3. PIÈCES JUSTIFICATIVES À PRODUIRE

3.1. Justificatifs de la mission et du tarif

- Acte à l'origine de la mission. Exemple : réquisition de l'OPJ ou du parquet, ordonnance du juge.
- Document attestant l'accomplissement de la mission. Il comporte, notamment, le nom du médecin, le nom du prescripteur et de son service, les références de l'affaire, la date de dépôt du certificat médical ou du rapport. Il émane, selon la procédure concernée, de l'OPJ ou du magistrat.
- **Déclaration sur l'honneur** attestant de l'affiliation au régime des travailleurs non-salariés lorsque le tarif prévu pour une expertise réalisée par un expert relevant d'un autre régime social (non COSP) est demandé.

Des imprimés sont disponibles en ligne dans la documentation Communauté Chorus Pro. Pour les examens de garde à vue, ces informations peuvent être mentionnées par l'OPJ sur la réquisition.

3.2. Justificatifs du déplacement

- Bordereau de frais de déplacement pour détailler le montant total des frais (tableau disponible dans la documentation Communauté Chorus Pro) ;
- En cas d'utilisation du véhicule personnel, copie de la carte grise ;
- En cas de recours à un autre mode de transport, titre de transport avec, dans le cas où ce titre ne mentionne pas le tarif, un justificatif du tarif délivré par la société de transport ;
- En cas d'hébergement, justificatif du paiement (généralement facture de l'hôtel).

EN L'ABSENCE DE L'ENSEMBLE DES PIÈCES JUSTIFICATIVES, AUCUN PAIEMENT NE POURRA ÊTRE EFFECTUÉ.



A-AGRICULTURE - AGROALIMENTAIRE ANIMAUX - FORETS

A.1. AGRICULTURE

- A.1.1. APPLICATIONS DE PRODUITS PHYTOPHARMACEUTIQUES, MATIÈRES FERTILISANTES ET SUPPORTS DE CULTURE**
Application de produits phytopharmaceutiques par voie terrestre – Traitement des semences, des plants, des bulbes, des denrées stockées – Application des matières fertilisantes et des supports de culture.
- A.1.2. FONCIER RURAL**
*Bornage – Voies d'accès – Remembrement des parcelles – Catégories du foncier rural – Servitudes et urbanisme. (Bornage : voir C. 16. – Voiries : voir C.4.3.)
Baux ruraux : calculs d'amélioration foncière et culturale – Révision de fermage – État des lieux.*
- A.1.3. CONSTRUCTIONS ET AMÉNAGEMENTS RURAUX**
*(Bâtiments : voir C.2.1.)
Équipements agricoles (dont équipements d'énergies alternatives) - Estimations des haras et établissements équestres*
- A.1.4. ÉCONOMIE ET GESTION AGRICOLES - FONDS AGRICOLES**
Évaluation des exploitations agricoles - Parts sociales
- A.1.5. ESTIMATIONS FONCIÈRES AGRICOLES**
Bâti et non bâti - Exportations et évictions - Successions - Estimations
- A.1.6. HYDRAULIQUE AGRICOLE ET RURALE**
Gestion de l'eau - Réseaux et équipements - Voiries - Droits d'eau. (Réseaux et travaux hydrauliques : voir C.4.8.)
- A.1.7. MATÉRIEL ET TECHNIQUE AGRICOLE**
*(Matériel à motorisation thermique : voir E.7.9.)
Estimation de matériel agricole - Préparation et conduite des cultures - Applications des intrants agricoles - Récoltes et post-récoltes - Transport et manutention - Stockage*
- A.1.8. PRODUCTIONS DE GRANDES CULTURES ET DE CULTURES SPÉCIALISÉES**
Cultures annuelles, pluriannuelles et pérennes - Pédologie et agronomie - Productions de semences, de plants, de bulbes

A.2. AGRO-ALIMENTAIRE (Bâtiments : voir C.2.)

Contrôles qualitatifs et analyses - Ingénierie, normes - Ouvrages et équipements (matériels et installations) - Produits alimentaires et leurs transformations - Emballages et conditionnements - Stockage et transport - Modes de conservation, traçabilité - Restauration collective - Tables gastronomiques - Gîtes ruraux

A.3. AMÉNAGEMENTS ET ÉQUIPEMENTS DE L'ESPACE RURAL

Espaces naturels - Biodiversité - Zonages - Préservation et protections des milieux naturels - Flore et habitats naturels

A.4. ANIMAUX AUTRES QUE D'ÉLEVAGE

Animaux de compagnie et de sport - Courses et concours - Établissements et sports équestres - Haras - Estimations

A.5. AQUACULTURE

Productions en eaux douces et de mer - Médecine, élevage, bien-être et transport des poissons - Estimations

A.6. BIOTECHNOLOGIES

Équipements, procédés, fermentation - Produits des biotechnologies - Emballages et conditionnements des produits de biotechnologies

A.7. ÉLEVAGE

Productions animales et reproduction - Équipements, produits et habitat pour l'élevage - Estimations. (Bâtiments : voir C.2.) (Architecture du paysage : voir C.2.3.)

A.8. HORTICULTURE

Arboriculture fruitière et ornementale - Maraîchage - Floriculture et décoration florale - Espaces verts, parcs et aménagements paysagers - Matériels d'horticulture

A.9. RISQUES CLIMATIQUES ET MÉTÉOROLOGIQUES

Neige - Avalanches - Tornades - Submersions

A.10. NUISANCES - POLLUTIONS AGRICOLES ET DÉPOLLUTIONS (VOIR I.1. ET I.7.)

Équipements et procédés - Études d'impact - Toxicologie non médicale - Énergies alternatives

A.11. PÊCHE - CHASSE - FAUNE SAUVAGE VERTÉBRÉE ET INVERTÉBRÉE**A.11.1. ARMEMENT - ACCASTILLAGE - MATÉRIELS ET ÉQUIPEMENTS POUR LA PÊCHE ET POUR LA CHASSE****A.11.2. DÉGÂTS DE GIBIER****A.11.3. ESTIMATIONS****A.11.4. PEUPELEMENTS ET ÉQUILIBRES CYNÉGÉTIQUES - ESTIMATIONS****A.12. SYLVICULTURE**

Estimation et gestion - Semis, pépinières et plantations - Travaux et exploitations forestières - Sciage et produits forestiers - Restauration des terrains par plantations - Transports des vins et des alcools - État sanitaire

A.13. VITICULTURE ET ŒNOLOGIE**A.13.1. DISTILLATION, ÉLABORATION DES LIQUEURS ET DES ALCOOLS****A.13.2. EMBALLAGE ET CONDITIONNEMENT DES VINS, DES LIQUEURS ET DES ALCOOLS - MATÉRIEL DE CONDITIONNEMENT DES VINS, DES LIQUEURS ET DES ALCOOLS****A.13.3. ESTIMATION ET GESTION - EXPLOITATION VITICOLE - MATÉRIELS DE CULTURE DE LA VIGNE - PÉPINIÈRES ET PLANTATIONS - PRODUITS, TRAITEMENTS ET PROTECTION DE LA VIGNE****A.13.4. ŒNOLOGIE - APPELLATIONS - DÉGUSTATIONS DES VINS ET DES ALCOOLS - VINIFICATION ET ASSEMBLAGES - FERMENTATIONS - ANALYSE DES VINS ET DES ALCOOLS - MATÉRIEL DE VINIFICATION, DE STOCKAGE ET DE PRÉPARATION DES VINS ET ALCOOLS - TRANSPORTS DES VINS ET DES ALCOOLS****A.14. SANTÉ VÉTÉRINAIRE****A.14.1. BIOLOGIE, PHARMACOLOGIE ET TOXICOLOGIE VÉTÉRINAIRES****A.14.2. MÉDECINE, CHIRURGIE, ÉLEVAGE, BIEN-ÊTRE ET TRANSPORT DES ANIMAUX DE COMPAGNIE (chiens, chats, NAC (nouveaux animaux de compagnie))****A.14.3. MÉDECINE, CHIRURGIE, ÉLEVAGE, BIEN-ÊTRE ET TRANSPORT DES RUMINANTS (BOVINS, OVINS, CAPRINS, CAMÉLIDÉS), DES ÉQUIDÉS (chevaux, poneys, ânes et croisements) ET DES PORCINS****A.14.4. MÉDECINE, CHIRURGIE, ÉLEVAGE, BIEN-ÊTRE ET TRANSPORT DES VOLAILLES, LAPINS ET GIBIERS D'ÉLEVAGE****A.14.5. MÉDECINE, CHIRURGIE, ÉLEVAGE, BIEN-ÊTRE ET TRANSPORT DE LA FAUNE SAUVAGE****A.14.6. SANTÉ PUBLIQUE, QUALITÉ ET SÉCURITÉ DES ALIMENTS**

A - AGRICULTURE, AGROALIMENTAIRE, ANIMAUX, FORÊTS

A. 1. AGRICULTURE



GURY Patrick
(1954)
Sylviculture
Expert foncier et agricole
agréé
2012 - 2021

1 rue du Centenaire
39250 MIGNOVILLARD
Tél. 03 84 51 16 13
Port. 06 07 73 51 11
landexpert@landexpert.fr

A. 1.2. FONCIER RURAL

Bornage - Voies d'accès - Remembrement des parcelles - Catégories du foncier rural
Servitudes et urbanisme (Bornage : voir C. 16. - Voiries : voir C.4.3.) - Baux ruraux :
calculs d'amélioration foncière et culturale - Révision de fermeage - État des lieux



CLERGET
Jean-Christophe
(1972)
Géomètre expert foncier
2008 - 2025

29 faubourg de Montbéliard
CS 30801
90000 BELFORT CEDEX
Tél. 03 84 28 11 75
Port. 06 86 07 11 69
cabinet@clerget.fr



DELPLANQUE Xavier
(1970)
Géomètre expert
2014 - 2022

27 route de Bourg sous Chatelet
90170 ANJOUTEY
Port. 06 88 25 40 55
xavier.delplanque@wanadoo.fr



DEVILLAIRS Yannick
(1980)
Géomètre expert
2015 - 2023

1 rue du Champ de Foire
25200 MONTBÉLIARD
Tél. 03 81 91 72 03
Port. 06 87 59 73 61
cabinet.devillairs@gmail.com



DRUOT David
(1984)
Expert immobilier
et foncier
2015 - 2023

9 rue du Clos
25330 AMANCEY
Tél. 03 81 65 35 59
Port. 06 71 37 29 48
ddruot@druotfoncier.fr



TISSOT Aurélien
(1980)
Géomètre expert foncier
2012 - 2025

6 rue Claude Chappe - City Park
ZA des Grands Planchants
25300 PONTARLIER
Tél. 03 81 46 75 32
Port. 06 76 16 60 07
a.tissot.geometre@orange.fr

A. 1.4. ÉCONOMIE ET GESTION AGRICOLES - FONDS AGRICOLES

Équipements agricoles (dont équipements d'énergies alternatives) - Estimations des
haras et établissements équestres



DRUOT David
(1984)
Expert immobilier
et foncier
2015 - 2023

9 rue du Clos
25330 AMANCEY
Tél. 03 81 65 35 59
Port. 06 71 37 29 48
ddruot@druotfoncier.fr





LAMBERT Frédéric
(1966)
Agriculture
2010 - 2022

14 Pont du Bourg
39230 LE CHATELEY
Tél. 03 84 25 97 83
Port. 06 03 10 69 04
fredericlambert.expert@orange.fr

A. 1.5. ESTIMATIONS FONCIÈRES AGRICOLES

Bâties et non bâties - Exportations et évictions - Successions - Estimations



DRUOT David
(1984)
Expert immobilier
et foncier
2015 - 2023

9 rue du Clos
25330 AMANCEY
Tél. 03 81 65 35 59
Port. 06 71 37 29 48
ddruot@druotfoncier.fr



KELLER Eric
(1967)
Ingénieur conseil
2016 - 2024

4 passage Jules Didier
70000 VESOUL
Tél. 03 84 75 46 47
Port. 06 70 18 47 19
eric.keller0482@orange.fr



LAMBERT Frédéric
(1966)
Agriculture
2010 - 2022

14 Pont du Bourg
39230 LE CHATELEY
Tél. 03 84 25 97 83
Port. 06 03 10 69 04
fredericlambert.expert@orange.fr



RATTE Jean-Pierre
(1957)
Expert foncier,
immobilier et agricole
2017 - 2025

10 rue de Verdun
25000 BESANÇON
Tél. 03 63 08 39 64
Port. 06 80 27 89 28
jeanpierre.ratte@akeonet.com



ALEXANDRE Pierre
(1949)
Expert Agricole, foncier et
estimation Immobilière
2011
Expert honoraire

8 rue du Collège de l'Arc
39100 DOLE
Tél. 03 80 57 53 62
Port. 06 10 22 39 99
alexandre.expert@wanadoo.fr

A. 1.6. HYDRAULIQUE AGRICOLE ET RURALE

Gestion de l'eau - Réseaux et équipements - Voiries - Droits d'eau (Réseaux et travaux hydrauliques : voir C.4.8.)



KELLER Eric
(1967)
Ingénieur conseil
2016 - 2024

4 passage Jules Didier
70000 VESOUL
Tél. 03 84 75 46 47
Port. 06 70 18 47 19
eric.keller0482@orange.fr



A. 1.8. PRODUCTIONS DE GRANDES CULTURES ET DE CULTURES SPÉCIALISÉES

*Cultures annuelles, pluriannuelles et pérennes - Pédologie et agronomie -
Productions de semences, de plants, de bulbes*



BARNEOUD Christian
(1961)
Retraité, pédologue
2023 -

14 place d'Armes
25440 QUINGEY
Port. 06 81 80 64 02
christian.barneoud@gmail.com

En période probatoire

A. 3. AMÉNAGEMENTS ET ÉQUIPEMENTS DE L'ESPACE RURAL

*Espaces naturels - Biodiversité - Zonages - Préservation et protections des milieux
naturels - Flore et habitats naturels*



KELLER Eric
(1967)
Ingénieur conseil
2009 - 2021

4 passage Jules Didier
70000 VESOUL
Tél. 03 84 75 46 47
Port. 06 70 18 47 19
eric.keller0482@orange.fr



BARNEOUD Christian
(1961)
Retraité, pédologue
2023 -

14 place d'Armes
25440 QUINGEY
Port. 06 81 80 64 02
christian.barneoud@gmail.com

En période probatoire

A. 4. ANIMAUX AUTRES QUE D'ÉLEVAGE

*Animaux de compagnie et de sport - Courses et concours - Établissements et sports
équestres - Haras - Estimations*



GRISOT Lionel
(1965)
Docteur vétérinaire
2014 - 2022

Clinique vétérinaire des Tourbières
1 rue de Beaucaire
25560 FRASNE
Tél. 03 81 49 81 48
Port. 06 82 69 19 94
lionel.grisot@orange.fr

A. 7. ÉLEVAGE

*Productions animales et reproduction - Équipements, produits et habitat pour
l'élevage - Estimations. (Bâtiments : voir C.2.) (Architecture du paysage : voir C.2.3.)*



GRISOT Lionel
(1965)
Docteur vétérinaire
2014 - 2022

Clinique vétérinaire des Tourbières
1 rue de Beaucaire
25560 FRASNE
Tél. 03 81 49 81 48
Port. 06 82 69 19 94
lionel.grisot@orange.fr

A. 8. HORTICULTURE

*Arboriculture fruitière et ornementale - Maraîchage - Floriculture et décoration
florale - Espaces verts, parcs et aménagements paysagers - Matériels d'horticulture*



GUYOTON Yolande
(1969)
Horticulture sylviculture
2015 - 2023

1 rue du Centenaire
39250 MIGNOVILLARD
Tél. 09 83 09 80 87
Port. 06 66 65 27 83
y.guyoton@orange.fr



A. 10. NUISANCES - POLLUTIONS AGRICOLES ET DÉPOLLUTIONS

Équipements et procédés - Études d'impact - Toxicologie non médicale - Énergies alternatives



KELLER Eric
(1967)
Ingénieur conseil
2009 - 2021

4 passage Jules Didier
70000 VESOUL
Tél. 03 84 75 46 47
Port. 06 70 18 47 19
eric.keller0482@orange.fr

A. 12. SYLVICULTURE

Estimation et gestion - Semis, pépinières et plantations - Travaux et exploitations forestières - Sciage et produits forestiers - Restauration des terrains par plantations - Transports des vins et des alcools - État sanitaire



GURY Patrick
(1954)
Sylviculture
Expert foncier et agricole
agréé
2012 - 2021

1 rue du Centenaire
39250 MIGNOVILLARD
Tél. 03 84 51 16 13
Port. 06 07 73 51 11
landexpert@landexpert.fr



GUYOTON Yolande
(1969)
Horticulture sylviculture
2015 - 2023

1 rue du Centenaire
39250 MIGNOVILLARD
Tél. 09 83 09 80 87
Port. 06 66 65 27 83
y.guyoton@orange.fr

A. 13. VITICULTURE ET ŒNOLOGIE

A. 13.1 DISTILLATION, ÉLABORATION DES LIQUEURS ET DES ALCOOLS



LAMBERT Frédéric
(1966)
Agriculture
2010 - 2022

14 Pont du Bourg
39230 LE CHATELEY
Tél. 03 84 25 97 83
Port. 06 03 10 69 04
fredericlambert.expert@orange.fr

A. 13.2 EMBALLAGE ET CONDITIONNEMENT DES VINS, DES LIQUEURS ET DES ALCOOLS – MATÉRIEL DE CONDITIONNEMENT DES VINS, DES LIQUEURS ET DES ALCOOLS



LAMBERT Frédéric
(1966)
Agriculture
2010 - 2022

14 Pont du Bourg
39230 LE CHATELEY
Tél. 03 84 25 97 83
Port. 06 03 10 69 04
fredericlambert.expert@orange.fr



A. 13.3 ESTIMATION ET GESTION - EXPLOITATION VITICOLE - MATÉRIELS DE CULTURE DE LA VIGNE – PÉPINIÈRES ET PLANTATIONS - PRODUITS, TRAITEMENTS ET PROTECTION DE LA VIGNE



LAMBERT Frédéric

(1966)

Agriculture

2010 - 2022

14 Pont du Bourg

39230 LE CHATELEY

Tél. 03 84 25 97 83

Port. 06 03 10 69 04

fredericlambert.expert@orange.fr

A. 13.4 CÉNOLOGIE - APPELLATIONS - DÉGUSTATIONS DES VINS ET DES ALCOLS - VINIFICATION ET ASSEMBLAGES FERMENTATIONS - ANALYSE DES VINS ET DES ALCOLS MATÉRIEL DE VINIFICATION, DE STOCKAGE ET DE PRÉPARATION DES VINS ET ALCOLS – TRANSPORTS DES VINS ET DES ALCOLS



LAMBERT Frédéric

(1966)

Agriculture

2010 - 2022

14 Pont du Bourg

39230 LE CHATELEY

Tél. 03 84 25 97 83

Port. 06 03 10 69 04

fredericlambert.expert@orange.fr

A. 14. SANTÉ VÉTÉRAIRE

A. 14.2. MÉDECINE, CHIRURGIE, ÉLEVAGE, BIEN-ÊTRE ET TRANSPORT DES ANIMAUX DE COMPAGNIE (chiens, chats, NAC (nouveaux animaux de compagnie))



GRISOT Lionel

(1965)

Docteur vétérinaire

2014 - 2022

Clinique vétérinaire des Tourbières

1 rue de Beaucaire

25560 FRASNE

Tél. 03 81 49 81 48

Port. 06 82 69 19 94

lionel.grisot@orange.fr

A. 14.3. MÉDECINE, CHIRURGIE, ÉLEVAGE, BIEN-ÊTRE ET TRANSPORT DES RUMINANTS (bovins, ovins, caprins, camélidés), DES ÉQUIDÉS (chevaux, poneys, ânes et croisements) ET DES PORCINS



GRISOT Lionel

(1965)

Docteur vétérinaire

2014 - 2022

Clinique vétérinaire des Tourbières

1 rue de Beaucaire

25560 FRASNE

Tél. 03 81 49 81 48

Port. 06 82 69 19 94

lionel.grisot@orange.fr

A. 14.6. SANTÉ PUBLIQUE, QUALITÉ ET SÉCURITÉ DES ALIMENTS



GRISOT Lionel

(1965)

Docteur vétérinaire

2014 - 2022

Clinique vétérinaire des Tourbières

1 rue de Beaucaire

25560 FRASNE

Tél. 03 81 49 81 48

Port. 06 82 69 19 94

lionel.grisot@orange.fr



B-ARTS, CULTURE, COMMUNICATION, MÉDIAS

B.1. ÉCRITURES

- B.1.1. DOCUMENTS ET ÉCRITURES
- B.1.2. PALÉOGRAPHIE
- B.2. GÉNÉALOGIE SUCCESSORALE

B.3. OBJETS D'ART ET DE COLLECTION

- B.3.1. ARMES ANCIENNES
- B.3.2. BIJOUTERIE, JOAILLERIE, HORLOGERIE, ORFÈVREURIE
- B.3.3. CÉRAMIQUES ANCIENNES ET D'ART
- B.3.4. CRISTALLERIE
- B.3.5. ÉBÉNISTERIE - MARQUETERIE
- B.3.6. ÉTOFFES ANCIENNES ET TISSAGES
- B.3.7. FERRONNERIE ET BRONZES
- B.3.8. GRAVURES ET ARTS GRAPHIQUES
- B.3.9. HÉRALDIQUE
- B.3.10. LIVRES ANCIENS ET MODERNES
- B.3.11. LUTHERIE ET INSTRUMENTS DE MUSIQUE
- B.3.12. MEUBLES ET MOBILIERS ANCIENS
(MEUBLES MODERNES : VOIR C.7.1.)
- B.3.13. NUMISMATIQUE ET MÉDAILLES
- B.3.14. PHILATÉLIE
- B.3.15. SCULPTURES
- B.3.16. TABLEAUX
- B.3.17. TAPISSERIES ET TAPIS
- B.3.18. VITRAUX ET VITRERIE D'ART
- B.3.19. ARCHÉOLOGIE
- B.3.20. ART D'ASIE ET D'EXTRÊME ORIENT, ART AFRICAIN,
ART OCÉANIEN, ART AMÉRICAIN
- B.3.21. ŒUVRES D'ART DÉMATÉRIALISÉES NFT

B.4. PRODUCTIONS CULTURELLES ET DE COMMUNICATION

- B.4.1. CINÉMA, TÉLÉVISION, VIDÉO, AUDIOVISUEL,
TOUS SUPPORTS MÉDIAS ET PLATEFORMES DIGITALES
- B.4.2. IMPRIMERIE
- B.4.3. MUSIQUE
- B.4.4. PHOTOGRAPHIE ANALOGIQUE ET NUMÉRIQUE
DATATION ET CERTIFICATION - ATTRIBUTION
RECONNAISSANCE FACIALE
- B.4.5. PRESSE, ÉDITION
- B.4.6. COMMUNICATION, PUBLICITÉ DIGITALE ET MÉDIAS
- B.4.7. SPECTACLES VIVANTS
- B.4.8. RELATIONS MÉDIAS, PRESSE, PUBLICS

B.5. PROPRIÉTÉ LITTÉRAIRE ET ARTISTIQUE

- B.5.1. GESTION DES DROITS D'AUTEUR
- B.5.2. GESTION DES DROITS VOISINS
- B.5.3. GESTION DES DROITS DÉRIVÉS
- B.5.4. GESTION DES DROITS À L'IMAGE
- B.5.5. GESTION DES DROITS DE REPRODUCTION

B.6. SPORT

- B.6.1. ACTIVITÉS SPORTIVES
- B.6.2. MATÉRIEL ET INSTALLATIONS SPORTIVES
(Bâtiments, gymnases, stades couverts : voir C.2.)

B.4. PRODUCTIONS CULTURELLES ET DE COMMUNICATION

B. 4.2. IMPRIMERIE



BALANDIER Michel
(1951)
Docteur -ès-Sciences
(Sciences Physiques) Chimie
industrielle et imprimerie
1992 *Expert honoraire*

10 ter rue de Trey
25000 BESANÇON
Tél. 03 81 84 23 29
Port. 06 77 39 31 25
balmi@orange.fr



C-BÂTIMENT - TRAVAUX PUBLICS GESTION IMMOBILIÈRE

C.1. ACOUSTIQUE, BRUITS, VIBRATIONS

C.2. CONSTRUCTIONS GÉNÉRALES TOUS CORPS D'ÉTAT

- C.2.1. ARCHITECTURE - INGÉNIERIE - MAÎTRISE D'ŒUVRE
- C.2.2. ARCHITECTURE D'INTÉRIEUR - DÉCORATION
- C.2.3. ARCHITECTURE DU PAYSAGE - ESPACES VERTS ET DE LOISIRS
AMÉNAGEMENTS SPORTIFS EXTÉRIEURS (*Horticulture : voir A.8.*)
- C.2.4. COORDINATION DE LA SÉCURITÉ ET
PROTECTION DE LA SANTÉ (CSPS)
- C.2.5. ÉCONOMIE DE LA CONSTRUCTION,
VALORISATION DES TRAVAUX ET MÉRITÉS
- C.2.6. MONUMENTS HISTORIQUES ET PATRIMOINE BÂTI
- C.2.7. ORDONNANCEMENT, PILOTAGE, COORDINATION (OPC)
- C.2.8. PISCINES : GROS-ŒUVRE, ÉTANCHÉITÉ, BASSINS
PRÉFABRIQUÉS, TRAITEMENT DE L'EAU, DE L'AIR, ÉQUIPEMENTS
- C.2.9. URBANISME - AMÉNAGEMENT DU TERRITOIRE
AMÉNAGEMENT ET MOBILIER URBAIN

C.3. STRUCTURES

- C.3.1. STRUCTURES : GÉNÉRALISTES
- C.3.2. BÉTON, BÉTON ARMÉ, BÉTON PRÉCONTRAIT,
BÉTONS SPÉCIAUX
- C.3.3. CHARPENTES ET OSSATURES BOIS - CONSTRUCTIONS EN BOIS
- C.3.4. CONSTRUCTIONS MÉTALLIQUES
- C.3.5. ÉTANCHÉITÉ DES PAROIS ENTERRÉES, CUVELAGES
- C.3.6. MAÇONNERIES À BASE DE PRODUITS INDUSTRIELS
OU DE MATÉRIEAUX NATURELS
- C.3.7. STRUCTURES SPÉCIALES, TOILES TENDUES, CHAPITEAUX,
STRUCTURES GONFLABLES, ÉQUIPEMENTS SCÉNIQUES,
STRUCTURES COMPOSITES

C.4. GÉNIE-CIVIL - TRAVAUX PUBLICS

- C.4.1. GÉNIE-CIVIL ET TRAVAUX PUBLICS : GÉNÉRALISTES
- C.4.2. AMÉNAGEMENTS PORTUAIRES,
OUVRAGES MARITIMES, TRAVAUX SOUS-MARINS
- C.4.3. BARRAGES, GRANDS SOUTÈNEMENTS
(*Production d'électricité : voir E.2.1.*)
- C.4.4. MURS DE SOUTÈNEMENT (*LIÉ AVEC C.5.1.*)
- C.4.5. PONTS (*Y COMPRIS LES ABORDS ET FONDATIONS*)
- C.4.6. RÉSEAUX DE DRAINAGE ET ÉVACUATION DES EAUX,
HYDRAULIQUE DE SURFACE, CANAUX, RETENUES
- C.4.7. RÉSERVOIRS, TRAVAUX EN LACS ET RIVIÈRES
(*Pollutions : voir E.3.*)
- C.4.8. REVÊTEMENTS DE SOLS EXTÉRIEURS
(*Pavages, dallages, pierres, panneaux, sols sportifs, plateformes,
terrasses et platelages bois...*)
- C.4.9. TERRASSEMENTS GÉNÉRAUX ET GRANDS AMÉNAGEMENTS
VOIES FERRÉES ET INFRASTRUCTURES FERROVIAIRES
(*Matériel ferroviaire : voir E.7.12.*)
- C.4.10. VOIRIES, CHAUSSÉES LOURDES ET LÉGÈRES
- C.4.11. TUNNELS : TRAVAUX ET ÉQUIPEMENTS
(*Tunneliers : voir E.7.8. et E.7.9.*)

C.5. SOLS

- C.5.1. FONDATIONS SPÉCIALES : PIEUX ET PUIXS, RADIERS ÉPAIS, AMÉLIORATION DES SOLS, MASSIFS DE MACHINES
- C.5.2. GÉOTECHNIQUE GÉNÉRALE, FONDATIONS, CONFORTEMENTS, STABILISATION DES TERRAINS ET TALUS
- C.5.3. HYDROGÉOLOGIE
- C.5.4. MINES ET CARRIÈRES

C.6. COUVERTURE - ÉTANCHÉITÉ Y COMPRIS ACCESSOIRES, ÉQUIPEMENTS RAPPORTÉS, ISOLATION

(Étanchéité des parois enterrées : voir C.3.6.)

- C.6.1. COUVERTURE - ÉTANCHÉITÉ : GÉNÉRALISTES
- C.6.2. COUVERTURES MÉTALLIQUES PAR GRANDS ÉLÉMENTS
(Zinc, acier, cuivre, aluminium, plomb, panneaux composites...)
- C.6.3. COUVERTURES PAR PETITS ÉLÉMENTS
(Tuiles, ardoises, bardeaux, shingles...)
- C.6.4. COUVERTURES RÉGIONALES *(chaume, lauzes, tavaillons...)*
- C.6.5. ÉTANCHÉITÉ COLLÉE OU COULÉE, MEMBRANES - TOITURES PAYSAGÈRES OU AMÉNAGÉES *(Panneaux photovoltaïques et capteurs solaires : voir C.13.1.)*

C.7. MENUISERIES, VERRE DANS LE BÂTIMENT

- C.7.1. MENUISERIES INTÉRIEURES ET AGENCEMENTS, MEUBLES MODERNES
- C.7.2. MENUISERIES EXTÉRIEURES : BOIS - ACIER - ALUMINIUM
PVC - COMPOSITE - FERRONNERIE
- C.7.3. MIROITERIE, VITRERIE, ÉLÉMENTS FIXES OU MOBILES, DÉCORATIFS
(Vitreaux : voir B.3.20.)
- C.7.4. MURS RIDEAUX ET ENVELOPPES VITRÉES DU BÂTIMENT

C.8. REVÊTEMENTS ET FINITIONS EXTÉRIEURES

- C.8.1. BARDAGES, VÊTURES, BOIS MÉTAL ET COMPOSITES
- C.8.2. ENDUITS, RAVALEMENTS
- C.8.3. ISOLATION THERMIQUE PAR L'EXTÉRIEUR (ITE)
- C.8.4. PANNEAUX SCELLÉS, COLLÉS OU AGRAFÉS, MARBRERIE DE FAÇADE
- C.8.5. PEINTURES EXTÉRIEURES, DÉCORS
(Revêtements de sol extérieurs : voir C.4.4.)

C.9. REVÊTEMENTS ET FINITIONS INTÉRIEURES

- C.9.1. REVÊTEMENTS ET FINITIONS INTÉRIEURES : GÉNÉRALISTES
- C.9.2. PEINTURES INTÉRIEURES, VERNIS, DÉCORS
- C.9.3. CARRELAGES MURAUX, MARBRERIE
- C.9.4. FAUX PLAFONDS, PLAFONDS TENDUS
- C.9.5. FAUX PLANCHERS TOUS MATÉRIAUX
- C.9.6. PARQUETS
- C.9.7. PLÂTRERIE, CLOISONS, DOUBLAGES, ENDUITS INTÉRIEURS
- C.9.8. REVÊTEMENTS DE SOL COULÉS, RÉSINE
- C.9.9. REVÊTEMENTS DE SOL SOUPLES
- C.9.10. REVÊTEMENTS DE SOLS DURS SCELLÉS, COLLÉS, COULÉS
- C.9.11. TAPISSERIES, REVÊTEMENTS COLLÉS OU TENDUS

C.10. PLOMBERIE - SANITAIRE

- C.10.1. PLOMBERIE, SANITAIRE : GÉNÉRALISTES
- C.10.2. ASSAINISSEMENT AUTONOME
(Stations d'épuration : voir E.3.5.)
- C.10.3. DISTRIBUTION DE GAZ
- C.10.4. PLOMBERIE, ROBINETTERIE, APPAREILS SANITAIRES
- C.10.5. RÉCUPÉRATION DES EAUX DE PLUIE, STOCKAGE ET TRAITEMENT
(pour la partie publique voir C.15.)
- C.10.6. RÉSEAUX D'EAU POTABLE, EAUX USÉES,
EAUX VANNES, EAUX PLUVIALES

C.11. POLLUANTS DU BÂTIMENT

- C.11.1. AMIANTE EN BÂTIMENT ET INDUSTRIE OU TRANSPORTS
- C.11.2. PARASITES DU BOIS
- C.11.3. PLOMB EN BÂTIMENT ET INDUSTRIE OU TRANSPORTS
- C.11.4. AUTRES PARASITES ET POLLUANTS *(vivants, végétaux, chimiques)*

C.12. ÉLECTRICITÉ

- C.12.1. ANTENNES ET RÉSEAUX DE DONNÉES :
INSTALLATIONS ET TRAVAUX
- C.12.2. AUTOMATISMES DU BÂTIMENT
- C.12.3. COURANTS FORTS - COURANTS FAIBLES
- C.12.4. DOMOTIQUE DU BÂTIMENT

C.13. THERMIQUE - CHAUFFAGE - CLIMATISATION - FROID - ISOLATION

- C.13.1. GÉNIE THERMIQUE : CHAUFFAGE TOUTES ÉNERGIES, STATIONS
ET RÉSEAUX DE CHAUFFAGE, CAPTEURS SOLAIRES - EAU CHAUDE
SANITAIRE (ECS) - FOURS, FUMISTERIE, VENTILATION, USINE
ET PROCESS D'INCINÉRATION - THERMIQUE INDUSTRIELLE
- C.13.2. GÉNIE CLIMATIQUE : POMPES À CHALEUR, CLIMATISATION,
TRAITEMENT DE L'AIR, SALLES BLANCHES, VMC, ÉCONOMIES
ET RÉCUPÉRATION D'ÉNERGIE
- C.13.3. GÉNIE FRIGORIFIQUE : PRODUCTION ET DISTRIBUTION DE
FROID ET TRANSPORT FRIGORIFIQUE
- C.13.4. GÉOTHERMIE ET RÉSEAUX URBAINS ASSOCIÉS
- C.13.5. ISOLATION THERMIQUE DES BÂTIMENTS
ET DE LEURS ÉQUIPEMENTS

C.14. ASCENSEURS ET MATÉRIELS MÉCANIQUES ET DE CHANTIER

- C.14.1. ASCENSEURS ET MONTE-CHARGES,
DÉFINITIFS OU DE CHANTIER
- C.14.2. ESCALIERS ROULANTS, TAPIS ROULANTS, TRANSPORTS
DE MATÉRIAUX DE CHANTIER (TAPIS, POMPES).
- C.14.3. ÉCHAFAUDAGES *(Grues et engins de chantier : voir E.7.7. et E.7.8.)*

C.15. RÉSEAUX PUBLICS ET PRIVÉS

- C.15.1. EAU POTABLE ET INDUSTRIELLE *(incendie, lavage, process...)*
(Production d'eau : voir E.2.9.)
- C.15.2. EAUX USÉES DOMESTIQUES OU INDUSTRIELLES *(assainissement)*
(Stations de traitement et de dépollutions : voir E.3.)
- C.15.3. ÉLECTRICITÉ, TÉLÉPHONE ET RÉSEAUX DE DONNÉES
(Production d'électricité et sous stations : voir E.2.1.)
- C.15.4. GAZ ET GPL *(Stockage de gaz et sous stations : voir E.2.4.)*

C.16. TOPOMÉTRIE

- C.16.1. CONTRÔLES DE STABILITÉ
- C.16.2. LEVÉS TOPOGRAPHIQUES
- C.16.3. PLANS D'OCCUPATION DES SOLS, PLU, IMPLANTATIONS,
BORNAGES, DIVISION DE LOTS...

C.17. INCENDIE, EXPLOSION

- C.17.1. PRÉVENTION, MATÉRIEL DE DÉTECTION ET DE LUTTE CONTRE L'INCENDIE
- C.17.2. INCENDIE
- C.17.3. EXPLOSION (*Affaires pénales : voir G.14. et G.15.*)

C.18. ESTIMATIONS IMMOBILIÈRES

(Estimations immobilières agricoles : voir A.1.4. et A.1.5.)

- C.18.1. ESTIMATIONS IMMOBILIÈRES MATÉRIELLES : VALEURS VÉNALES DE MURS, TERRAINS NON AGRICOLES, INDEMNITÉ D'EXPROPRIATION, DROITS RÉELS IMMOBILIERS
- C.18.2. ESTIMATIONS IMMOBILIÈRES IMMATÉRIELLES : VALEURS LOCATIVES, INDEMNITÉS D'ÉVICTION OU D'EXPROPRIATION, DE FONDS DE COMMERCE ET D'ENTREPRISES
- C.18.3. DROITS SOCIAUX À PRÉPONDÉRANCE IMMOBILIÈRE
- C.18.4. PRÉJUDICES IMMOBILIERS

C.19. GESTION D'IMMEUBLE ET DE COPROPRIÉTÉ

- C.19.1. ADMINISTRATION D'IMMEUBLE ET DE COPROPRIÉTÉ, BAUX D'HABITATION, COMMERCIAUX, PROFESSIONNELS
- C.19.2. RÉPARTITION DES CHARGES - ETATS DESCRIPTIFS DE DIVISION

C - BÂTIMENT - TRAVAUX PUBLICS - GESTION IMMOBILIÈRE

C. 1. ACOUSTIQUE, BRUITS, VIBRATIONS



BUSSON Laurent

(1973)
Ingénieur
2025 -

En période probatoire

3 rue Blaise Pascal
90300 VALDOIE
Port. 06 63 54 18 79
laurent.busson@hydrhom.fr

C. 2. CONSTRUCTIONS GÉNÉRALES TOUS CORPS D'ÉTAT



SARKIS Pascal

(1964)
Ingénieur Structures
2024 -

En période probatoire

31 allée de l'Île aux Moineaux
25000 BESANÇON
Port. 06 27 41 12 37
sarkis.fadi@sfr.fr

C. 2.1. ARCHITECTURE - INGÉNIERIE - MAÎTRISE D'ŒUVRE



BALLET Franck

(1972)
Architecte DPLG
2018 - 2021

56 A chemin des Journaux
25000 BESANÇON
Tél. 03 81 51 39 70
Port. 06 85 38 85 26
ballet.archi@bbox.fr



BATY Marcel

(1961)
Architecte DPLG
2022 - 2025

3 rue du Coteau
25660 MONTFAUCON
Tél. 03 81 53 47 51
Port. 06 80 08 79 46
baty-artictectes@sfr.fr



BENAIIS Gilles

(1955)
Ingénieur Conseil
2007 - 2022

19 rue des Etambois
70400 LUZE
Port. 06 08 22 71 56
gilles.benais@gbeb.fr



BERTAUD Jean-Michel

(1962)
Expert construction
2015 - 2023

3 Rue Henri Matisse
25000 BESANÇON
Tél. 03 81 61 35 31
Port. 06 24 61 01 58
jmbertaud@escal-expert.net



BUMOLO Rosario

(1956)
Ingénieur ENSM Douai
2016 - 2024

12 rue de la Grue
70400 CHAMPEY
Port. 06 01 72 95 66
brj.expertise@orange.fr



DONZÉ Philippe

(1964)
Architecte
2018 - 2021

5 rue Albert Thomas - Le Forum
25000 BESANÇON
Tél. 03 81 82 18 56
Port. 06 72 00 24 18
administratif@philippe-donze-architecte.com



**DRAPIER Alain**

(1964)
Architecte
2006 - 2023

90 avenue Carnot
70200 LURE
Tél. 03 84 30 24 28
Port. 06 78 98 62 16
ad.architecte@orange.fr

**GERLIER Yves**

(1958)
Ingénieur du bâtiment
2022 - 2025

19 Le Village
39310 LAJOUX
Port. 07 55 66 23 51
yerlier@laposte.net

**GOUGEON Sylvère**

(1958)
Architecte D.P.L.G
2020 2023

36 impasse du Lizon
39170 LAVANS-LES-SAINT-CLAUDE
Tél. 03 84 60 97 42
Port. 06 09 18 71 96
sg@gougeon-architecture.com

**MEIGE David**

(1966)
Expert ingénieur en génie
civil et en assurance (FEDEA)
2022 - 2025

64 avenue Jean Jaurès
90000 BELFORT
Port. 07 89 22 75 11
dme.expertise@gmail.com

**PAVESI Pasqual**

(1961)
Cabinet d'expertises
2021 - 2024

11 rue de la Fontaine
25220 ROCHE-LEZ-BEAUPRÉ
Port. 06 08 93 04 17
aetb3@orange.fr

**RUNDSTADLER Serge**

(1955)
Architecte
2016 - 2023

9 rue de Vesoul
25000 BESANÇON
Tél. 03 63 01 46 63
Port. 06 75 23 77 92
mspart@wanadoo.fr

**GONZALEZ Manuel**

(1970)
Maître d'œuvre bâtiment
2024 -

8 place de la Grande Fontaine
90000 BELFORT
Tél. 03 84 21 90 63
Port. 06 80 84 52 84
galiza90@icloud.com

En période probatoire

**SARKIS Pascal**

(1964)
Ingénieur Structures
2024 -

31 allée de l'Île aux Moineaux
25000 BESANÇON
Port. 06 27 41 12 37
sarkis.fadi@sfr.fr

En période probatoire

**SCHWOB Hervé**

(1975)
Contrôleur technique
construction
2023 -

12 rue des Ormes
68170 RIXHEIM
Port. 06 66 09 17 29
herveschwob@orange.fr

En période probatoire





JACQUET Patrice

(1948)
Architecte
1999

3 rue Paul Petitclerc
70000 VESOUL
Tél. 03 84 76 59 96
jacquet.architecture@wanadoo.fr

Expert honoraire

C. 2.2. ARCHITECTURE D'INTÉRIEUR - DÉCORATION



DRAPIER Alain

(1964)
Architecte
2006 - 2023

90 avenue Carnot
70200 LURE
Tél. 03 84 30 24 28
Port. 06 78 98 62 16
ad.architecte@orange.fr

C. 2.4. COORDINATION DE LA SÉCURITÉ ET PROTECTION DE LA SANTÉ (CSPS)



PAVESI Pasqual

(1961)
Cabinet d'expertises
2021 - 2024

11 rue de la Fontaine
25220 ROCHE-LEZ-BEAUPRÉ
Port. 06 08 93 04 17
aetb3@orange.fr

C. 2.5. ÉCONOMIE DE LA CONSTRUCTION, VALORISATION DES TRAVAUX ET MÉTRÉS



BENAIS Gilles

(1955)
Ingénieur Conseil
2007 - 2022

19 rue des Etambois
70400 LUZE
Port. 06 08 22 71 56
gilles.benais@gbeb.fr



DRAPIER Alain

(1964)
Architecte
2006 - 2023

90 avenue Carnot
70200 LURE
Tél. 03 84 30 24 28
Port. 06 78 98 62 16
ad.architecte@orange.fr



PAVESI Pasqual

(1961)
Cabinet d'expertises
2021 - 2024

11 rue de la Fontaine
25220 ROCHE-LEZ-BEAUPRÉ
Port. 06 08 93 04 17
aetb3@orange.fr



DANCY Yves

(1963)
Coordonnateur opérationnel
travaux bâtiments
2024 -

3 rue Henri Mathey
25000 BESANÇON
Port. 06 28 63 54 99
yves.dancy@wanadoo.fr

En période probatoire



JACQUET Patrice

(1948)
Architecte
1999

3 rue Paul Petitclerc
70000 VESOUL
Tél. 03 84 76 59 96
jacquet.architecture@wanadoo.fr

Expert honoraire





KLEIN Bernard
(1949)
Bâtiment Travaux Publics
1992

4 cour de l'Abbaye
70000 MONTIGNY-LES-VESOUL
Tél. 03 84 76 22 87
b.k.expertises@wanadoo.fr

Expert honoraire



PETIT Jacques
(1948)
Ingénieur conseil bâtiment
2005

1C rue des Vieilles Perrières
25000 BESANÇON
Tél. 03 81 61 26 27
Port. 06 07 65 47 32
ja.petit@wanadoo.fr

Expert honoraire

C. 2.7. ORDONNANCEMENT, PILOTAGE, COORDINATION (OPC)



BALLAND Didier
(1974)
Cadre dirigeant SMAC
2021 - 2024

15 chemin des Combes
25870 PALISE
Port. 06 71 80 01 45
ballandexpertise@gmail.com



BENAIS Gilles
(1955)
Ingénieur Conseil
2007 - 2022

19 rue des Etambois
70400 LUZE
Port. 06 08 22 71 56
gilles.benais@gbeb.fr



DRAPIER Alain
(1964)
Architecte
2006 - 2023

90 avenue Carnot
70200 LURE
Tél. 03 84 30 24 28
Port. 06 78 98 62 16
ad.architecte@orange.fr



PAVESI Pasqual
(1961)
Cabinet d'expertises
2021 - 2024

11 rue de la Fontaine
25220 ROCHE-LEZ-BEAUPRÉ
Port. 06 08 93 04 17
aetb3@orange.fr



VAMPOUILLE Frank
(1978)
Dirigeant d'entreprises
2020 - 2023

29 rue de Pontarlier
25600 SOCHAUX
Tél. 03 81 94 75 80
Port. 06 60 08 12 83
frank.vampouille@groupe-v.net



GONZALEZ Manuel
(1970)
Maître d'œuvre bâtiment
2024 -

8 place de la Grande Fontaine
90000 BELFORT
Tél. 03 84 21 90 63
Port. 06 80 84 52 84
galiza90@icloud.com

En période probatoire



JACQUET Patrice
(1948)
Architecte
1999

3 rue Paul Petitclerc
70000 VESOUL
Tél. 03 84 76 59 96
jacquet.architecture@wanadoo.fr

Expert honoraire



C. 2.8. PISCINES : GROS-OEUVRE, ÉTANCHÉITÉ, BASSINS PRÉFABRIQUÉS, TRAITEMENT DE L'EAU, DE L'AIR, ÉQUIPEMENTS



MEIGE David

(1966)

Expert ingénieur en génie civil et en assurance (FEDEA) 2022 - 2025

64 avenue Jean Jaurès

90000 BELFORT

Port. 07 89 22 75 11

dme.expertise@gmail.com



TAMBOSSO Ghislain

(1958)

Technicien piscine 2024 -

2 rue de la Noue

90150 ANGEOT

Port. 06 84 62 86 02

ghislaintambosso@hotmail.com

En période probatoire

C. 2.9. URBANISME - AMÉNAGEMENT DU TERRITOIRE AMÉNAGEMENT ET MOBILIER URBAIN



CRETIN-MAITENAZ Jérôme

(1961)

Géomètre expert 2018 - 2021

17 rue des Puits-Goux

39100 DOLE

Port. 06 07 49 64 08

cretin-maitenaz.jerome@orange.fr



DELPLANQUE Xavier

(1970)

Géomètre expert 2014 - 2025

27 route de Bourg sous Chatelet

90170 ANJOUTEY

Port. 06 88 25 40 55

xavier.delplanque@wanadoo.fr



TISSOT Aurélien

(1980)

Géomètre expert foncier 2012 - 2025

6 rue Claude Chappe - City Park

ZA des Grands Planchants

25300 PONTARLIER

Tél. 03 81 46 75 32

Port. 06 76 16 60 07

a.tissot.geometre@orange.fr



DEVILLAIRS Yannick

(1980)

Géomètre expert 2015 - 2024

1 rue du Champ de Foire

25200 MONTBÉLIARD

Tél. 03 81 91 72 03

Port. 06 87 59 73 61

cabinet.devillairs@gmail.com

En période probatoire



JACQUET Patrice

(1948)

Architecte 1999

3 rue Paul Petitclerc

70000 VESOUL

Tél. 03 84 76 59 96

jacquet.architecture@wanadoo.fr

Expert honoraire





PETIT Jacques
(1948)
Ingénieur conseil bâtiment
2005

Expert honoraire

1C rue des Vieilles Perrières
25000 BESANÇON
Tél. 03 81 61 26 27
Port. 06 07 65 47 32
ja.petit@wanadoo.fr

C. 3. STRUCTURES

C. 3.1. STRUCTURES : GÉNÉRALISTES



BALLAND Didier
(1974)
Cadre dirigeant SMAC
2021 - 2024

15 chemin des Combes
25870 PALISE
Port. 06 71 80 01 45
ballandexpertise@gmail.com



BENAIIS Gilles
(1955)
Ingénieur Conseil
2007 - 2022

19 rue des Etambois
70400 LUZE
Port. 06 08 22 71 56
gilles.benais@gbeb.fr



BERTAUD Jean-Michel
(1962)
Expert construction
2015 - 2023

3 Rue Henri Matisse
25000 BESANÇON
Tél. 03 81 61 35 31
Port. 06 24 61 01 58
jmbertaud@escal-expert.net



BUMBOLO Rosario
(1956)
Ingénieur ENSM Douai
2019-2022

12 rue de la Grue
70400 CHAMPEY
Port. 06 01 72 95 66
brj.expertise@orange.fr



GEHIN Pierre
(1959)
*Ingénieur Conseil
en structures*
2021 - 2024

7 La Noie Chazale
70270 MÉLISEY
Port. 06 76 85 31 09
gehin.pierre@wanadoo.fr



GERLIER Yves
(1958)
Ingénieur du bâtiment
2022 - 2025

19 Le Village
39310 LAJOUX
Port. 07 55 66 23 51
yerlier@laposte.net



PIANET Alain
(1963)
*Ingénieur structures
bois et mixte*
2014 - 2024

2 rue du Collège de l'Arc
39100 DOLE
Port. 06 83 41 10 65
ap@equilibre.tech





SARKIS Pascal
(1964)
Ingénieur Structures
2021 - 2024

31 allée de l'Île aux Moineaux
25000 BESANÇON
Port. 06 27 41 12 37
sarkis.fadi@sfr.fr



VAMPOUILLE Frank
(1978)
Dirigeant d'entreprises
2020 - 2023

29 rue de Pontarlier
25600 SOCHAUX
Tél. 03 81 94 75 80
Port. 06 60 08 12 83
frank.vampouille@groupe-v.net



CESCA Joseph
(1965)
Conducteur de travaux gros œuvre et travaux publics
2025 -

17 rue des Roseaux
90160 DENEY
Port. 06 77 16 02 72
josephcesca90@gmail.com

En période probatoire



FARIELLO Florent
(1981)
Ingénierie - Conseils - Expertises
2024 -

8 rue des Epenottes
25770 SERRE LES SAPINS
Port. 07 87 38 10 00
contact@bureau-destia.fr

En période probatoire



SCHWOB Hervé
(1975)
Contrôleur technique construction
2023 -

12 rue des Ormes
68170 RIXHEIM
Port. 06 66 09 17 29
herveschwob@orange.fr

En période probatoire



VASSEUR Dominique
(1963)
Conducteur de travaux bâtiment
2024 -

21 rue du Val Vert
25500 LES FINS
Port. 07 89 03 46 43
dominique.vasseur8@orange.fr

En période probatoire



KLEIN Bernard
(1949)
Bâtiment Travaux Publics
1992

4 cour de l'Abbaye
70000 MONTIGNY-LES-VESOUL
Tél. 03 84 76 22 87
b.k.expertises@wanadoo.fr

Expert honoraire

C. 3.2. BÉTON, BÉTON ARMÉ, BÉTON PRÉCONTRAIT, BÉTONS SPÉCIAUX



GEHIN Pierre
(1959)
Ingénieur Conseil en structures
2021 - 2024

7 La Noie Chazale
70270 MÉLISEY
Port. 06 76 85 31 09
gehin.pierre@wanadoo.fr





SARKIS Pascal
(1964)
Ingénieur Structures
2021 - 2024

31 allée de l'Île aux Moineaux
25000 BESANÇON
Port. 06 27 41 12 37
sarkis.fadi@sfr.fr



VAMPOUILLE Frank
(1978)
Dirigeant d'entreprises
2020 - 2023

29 rue de Pontarlier
25600 SOCHAUX
Tél. 03 81 94 75 80
Port. 06 60 08 12 83
frank.vampouille@groupe-v.net



CESCA Joseph
(1965)
Conducteur de travaux gros œuvre et travaux publics
2025 -

17 rue des Roseaux
90160 DENEY
Port. 06 77 16 02 72
josephcesca90@gmail.com

En période probatoire



FARELLO Florent
(1981)
Ingénierie - Conseils - Expertises
2024 -

8 rue des Epenottes
25770 SERRE LES SAPINS
Port. 07 87 38 10 00
contact@bureau-destia.fr

En période probatoire

C. 3.3. CHARPENTES ET OSSATURES BOIS CONSTRUCTIONS EN BOIS



GEHIN Pierre
(1959)
Ingénieur Conseil en structures
2021 - 2024

7 La Noie Chazale
70270 MÉLISEY
Port. 06 76 85 31 09
gehin.pierre@wanadoo.fr



SARKIS Pascal
(1964)
Ingénieur Structures
2021 - 2024

31 allée de l'Île aux Moineaux
25000 BESANÇON
Port. 06 27 41 12 37
sarkis.fadi@sfr.fr



FARELLO Florent
(1981)
Ingénierie - Conseils - Expertises
2024 -

8 rue des Epenottes
25770 SERRE LES SAPINS
Port. 07 87 38 10 00
contact@bureau-destia.fr

En période probatoire

C. 3.4. CONSTRUCTIONS MÉTALLIQUES



BENAIS Gilles
(1955)
Ingénieur Conseil
2007 - 2022

19 rue des Etambois
70400 LUZE
Port. 06 08 22 71 56
gilles.benais@gbeb.fr





SARKIS Pascal
(1964)
Ingénieur Structures
2021 - 2024

31 allée de l'Île aux Moineaux
25000 BESANÇON
Port. 06 27 41 12 37
sarkis.fadi@sfr.fr



FARIELLO Florent
(1981)
Ingénierie - Conseils - Expertises
2024 -

8 rue des Epenottes
25770 SERRE LES SAPINS
Port. 07 87 38 10 00
contact@bureau-destia.fr

En période probatoire



KLEIN Bernard
(1949)
Bâtiment Travaux Publics
1992

4 cour de l'Abbaye
70000 MONTIGNY-LES-VESOUL
Tél. 03 84 76 22 87
b.k.expertises@wanadoo.fr

Expert honoraire

C. 3.5. ÉTANCHÉITÉ DES PAROIS ENTERRÉES, CUVELAGES



BENAIS Gilles
(1955)
Ingénieur Conseil
2007 - 2022

19 rue des Etambois
70400 LUZE
Port. 06 08 22 71 56
gilles.benais@gbeb.fr



FARIELLO Florent
(1981)
Ingénierie - Conseils - Expertises
2024 -

8 rue des Epenottes
25770 SERRE LES SAPINS
Port. 07 87 38 10 00
contact@bureau-destia.fr

En période probatoire



KLEIN Bernard
(1949)
Bâtiment Travaux Publics
1992

4 cour de l'Abbaye
70000 MONTIGNY-LES-VESOUL
Tél. 03 84 76 22 87
b.k.expertises@wanadoo.fr

Expert honoraire

C. 3.6. MAÇONNERIES À BASE DE PRODUITS INDUSTRIELS OU DE MATÉRIAUX NATURELS



BENAIS Gilles
(1955)
Ingénieur Conseil
2007 - 2022

19 rue des Etambois
70400 LUZE
Port. 06 08 22 71 56
gilles.benais@gbeb.fr



VAMPOUILLE Frank
(1978)
Dirigeant d'entreprises
2020 - 2023

29 rue de Pontarlier
25600 SOCHAUX
Tél. 03 81 94 75 80
Port. 06 60 08 12 83
frank.vampouille@groupe-v.net





CESCA Joseph
(1965)
Conducteur de travaux gros œuvre et travaux publics
2025 -

17 rue des Roseaux
90160 DENEY
Port. 06 77 16 02 72
josephcesca90@gmail.com

En période probatoire



FARELLO Florent
(1981)
Ingénierie - Conseils - Expertises
2024 -

8 rue des Epenottes
25770 SERRE LES SAPINS
Port. 07 87 38 10 00
contact@bureau-destia.fr

En période probatoire



KLEIN Bernard
(1949)
Bâtiment Travaux Publics
1992

4 cour de l'Abbaye
70000 MONTIGNY-LES-VESOUL
Tél. 03 84 76 22 87
b.k.expertises@wanadoo.fr

Expert honoraire

C. 4. GÉNIE-CIVIL - TRAVAUX PUBLICS



BUMBOLO Rosario
(1956)
Ingénieur ENSM Douai
2016 - 2024

12 rue de la Grue
70400 CHAMPEY
Port. 06 01 72 95 66
brj.expertise@orange.fr



ROGNON Christophe
(1966)
Ingénieur géologue, Géotechnicien, Hydrogéologue
2022 - 2025

La Bourguine d'en Haut
25210 LE RUSSEY
Tél. 03 81 43 79 17
Port. 07 88 84 63 68
kristof25210@icloud.com

C. 4.1. GÉNIE-CIVIL ET TRAVAUX PUBLICS : GÉNÉRALISTES



BALLAND Didier
(1974)
Cadre dirigeant SMAC
2021 - 2024

15 chemin des Combes
25870 PALISE
Port. 06 71 80 01 45
ballandexpertise@gmail.com



BUMBOLO Rosario
(1956)
Ingénieur ENSM Douai
2016 - 2024

12 rue de la Grue
70400 CHAMPEY
Port. 06 01 72 95 66
brj.expertise@orange.fr



GERLIER Yves
(1958)
Ingénieur du bâtiment
2022 - 2025

19 Le Village
39310 LAJOUX
Port. 07 55 66 23 51
yerlier@laposte.net





MEIGE David
(1966)
*Expert ingénieur en génie
civil et en assurance (FEDEA)*
2022 - 2025
64 avenue Jean Jaurès
90000 BELFORT
Port. 07 89 22 75 11
dme.expertise@gmail.com



VAMPOUILLE Frank
(1978)
Dirigeant d'entreprises
2020 - 2023
29 rue de Pontarlier
25600 SOCHAUX
Tél. 03 81 94 75 80
Port. 06 60 08 12 83
frank.vampouille@groupe-v.net



CESCA Joseph
(1965)
*Conducteur de travaux gros
œuvre et travaux publics*
2025 -
En période probatoire
17 rue des Roseaux
90160 DENEY
Port. 06 77 16 02 72
josephcesca90@gmail.com

C. 4.4. MURS DE SOUTÈNEMENT (lié avec C.5.1.)



MEIGE David
(1966)
*Expert ingénieur en génie
civil et en assurance (FEDEA)*
2022 - 2025
64 avenue Jean Jaurès
90000 BELFORT
Port. 07 89 22 75 11
dme.expertise@gmail.com



CESCA Joseph
(1965)
*Conducteur de travaux gros
œuvre et travaux publics*
2025 -
En période probatoire
17 rue des Roseaux
90160 DENEY
Port. 06 77 16 02 72
josephcesca90@gmail.com

C. 4.6. RÉSEAUX DE DRAINAGE ET ÉVACUATION DES EAUX, HYDRAULIQUE DE SURFACE, CANAUX, RETENUES



MEIGE David
(1966)
*Expert ingénieur en génie
civil et en assurance (FEDEA)*
2022 - 2025
64 avenue Jean Jaurès
90000 BELFORT
Port. 07 89 22 75 11
dme.expertise@gmail.com

C. 4.8. REVÊTEMENTS DE SOLS EXTÉRIEURS (pavages, dallages, pierres, panneaux, sols sportifs, plateformes, terrasses et platelages bois...)



DELPLANQUE Xavier
(1970)
Géomètre expert
2014 - 2022
27 route de Bourg sous Chatelet
90170 ANJOUTEY
Port. 06 88 25 40 55
xavier.delplanque@wanadoo.fr





MEIGE David
(1966)
*Expert ingénieur en génie
civil et en assurance (FEDEA)*
2022 - 2025
64 avenue Jean Jaurès
90000 BELFORT
Port. 07 89 22 75 11
dme.expertise@gmail.com



PAVESI Pasqual
(1961)
Cabinet d'expertises
2021 - 2024
11 rue de la Fontaine
25220 ROCHE-LEZ-BEAUPRÉ
Port. 06 08 93 04 17
aetb3@orange.fr



CESCA Joseph
(1965)
*Conducteur de travaux gros
œuvre et travaux publics*
2025 -
En période probatoire
17 rue des Roseaux
90160 DENEY
Port. 06 77 16 02 72
josephcesca90@gmail.com

C. 4.9. TERRASSEMENTS GÉNÉRAUX ET GRANDS AMÉNAGEMENTS – VOIES FERRÉES ET INFRASTRUCTURES FERROVIAIRES (Matériel ferroviaire : voir E.7.12.)



DELPLANQUE Xavier
(1970)
Géomètre expert
2014 - 2022
27 route de Bourg sous Chatelet
90170 ANJOUTEY
Port. 06 88 25 40 55
xavier.delplanque@wanadoo.fr



MEIGE David
(1966)
*Expert ingénieur en génie
civil et en assurance (FEDEA)*
2022 - 2025
64 avenue Jean Jaurès
90000 BELFORT
Port. 07 89 22 75 11
dme.expertise@gmail.com

C. 4.10. VOIRIES, CHAUSSÉES LOURDES ET LÉGÈRES



BENAIS Gilles
(1955)
Ingénieur Conseil
2007 - 2022
19 rue des Etambois
70400 LUZE
Port. 06 08 22 71 56
gilles.benais@gbeb.fr



DELPLANQUE Xavier
(1970)
Géomètre expert
2014 - 2022
27 route de Bourg sous Chatelet
90170 ANJOUTEY
Port. 06 88 25 40 55
xavier.delplanque@wanadoo.fr



MEIGE David
(1966)
*Expert ingénieur en génie
civil et en assurance (FEDEA)*
2022 - 2025
64 avenue Jean Jaurès
90000 BELFORT
Port. 07 89 22 75 11
dme.expertise@gmail.com





CESCA Joseph
(1965)
Conducteur de travaux gros œuvre et travaux publics
2025 -

17 rue des Roseaux
90160 DENEY
Port. 06 77 16 02 72
josephcesca90@gmail.com

En période probatoire



HEMARD Jean-Pierre
(1971)
Maître d'œuvre VRD
2025 -

24 rue des Grands Prés
39600 VILLETTE-LES-ARBOIS
Port. 06 08 02 57 84
jphemard@yahoo.fr

En période probatoire



JANOS Zoltan
(1957)
Chef de projet - construction route
2024

4 chemin du Sinaï
25720 BEURE
Port. 07 87 51 20 10
zoltan.janos@hotmail.fr

En période probatoire



KLEIN Bernard
(1949)
Bâtiment Travaux Publics
1992

4 cour de l'Abbaye
70000 MONTIGNY-LES-VESOUL
Tél. 03 84 76 22 87
b.k.expertises@wanadoo.fr

Expert honoraire



PETIT Jacques
(1948)
Ingénieur conseil bâtiment
2005

1C rue des Vieilles Perrières
25000 BESANÇON
Tél. 03 81 61 26 27
Port. 06 07 65 47 32
ja.petit@wanadoo.fr

Expert honoraire

C. 5. SOLS



ROGNON Christophe
(1966)
*Ingénieur géologue,
Géotechnicien,
Hydrogéologue*
2022 - 2025

La Bourquine d'en Haut
25210 LE RUSSEY
Tél. 03 81 43 79 17
Port. 07 88 84 63 68
kristof25210@icloud.com

C. 6. COUVERTURE - ÉTANCHÉITÉ Y COMPRIS ACCESSOIRES, ÉQUIPEMENTS RAPPORTÉS, ISOLATION (Étanchéité des parois enterrées : voir C.3.6.)

C. 6.1. COUVERTURE - ÉTANCHÉITÉ : GÉNÉRALISTES



BENAIS Gilles
(1955)
Ingénieur Conseil
2007 - 2022

19 rue des Etambois
70400 LUZE
Port. 06 08 22 71 56
gilles.benais@gbeb.fr



**DRAPIER Alain**

(1964)
Architecte
2006 - 2023

90 avenue Carnot
70200 LURE
Tél. 03 84 30 24 28
Port. 06 78 98 62 16
ad.architecte@orange.fr

**GEHIN Pierre**

(1959)
Ingénieur Conseil
en structures
2021 - 2024

7 La Noie Chazale
70270 MÉLISEY
Port. 06 76 85 31 09
gehin.pierre@wanadoo.fr

**MEIGE David**

(1966)
Expert ingénieur en génie
civil et en assurance (FEDEA)
2022 - 2025

64 avenue Jean Jaurès
90000 BELFORT
Port. 07 89 22 75 11
dme.expertise@gmail.com

**PIANET Alain**

(1963)
Ingénieur structures
bois et mixte
2014 - 2022

2 rue du Collège de l'Arc
39100 DOLE
Port. 06 83 41 10 65
ap@equilibre.tech

**FARIELLO Florent**

(1981)
Ingénierie - Conseils -
Expertises
2024 -
En période probatoire

8 rue des Epenottes
25770 SERRE LES SAPINS
Port. 07 87 38 10 00
contact@bureau-destia.fr

**KLEIN Bernard**

(1949)
Bâtiment Travaux Publics
1992

4 cour de l'Abbaye
70000 MONTIGNY-LES-VESOUL
Tél. 03 84 76 22 87
b.k.expertises@wanadoo.fr

Expert honoraire

C. 6.2. COUVERTURES MÉTALLIQUES PAR GRANDS ÉLÉMENTS (zinc, acier, cuivre, aluminium, plomb, panneaux composites...)

**BENAIS Gilles**

(1955)
Ingénieur Conseil
2007 - 2022

19 rue des Etambois
70400 LUZE
Port. 06 08 22 71 56
gilles.benais@gbeb.fr

**MEIGE David**

(1966)
Expert ingénieur en génie
civil et en assurance (FEDEA)
2022 - 2025

64 avenue Jean Jaurès
90000 BELFORT
Port. 07 89 22 75 11
dme.expertise@gmail.com





FARIELLO Florent
 (1981)
*Ingénierie - Conseils -
 Expertises*
 2024 -
En période probatoire

8 rue des Epenottes
 25770 SERRE LES SAPINS
 Port. 07 87 38 10 00
contact@bureau-destia.fr

C. 6.3. COUVERTURES PAR PETITS ÉLÉMENTS (tuiles, ardoises, bardeaux, shingles...)



BENAIIS Gilles
 (1955)
Ingénieur Conseil
 2007 - 2022

19 rue des Etambois
 70400 LUZE
 Port. 06 08 22 71 56
gilles.benais@gbeb.fr



MEIGE David
 (1966)
*Expert ingénieur en génie
 civil et en assurance (FEDEA)*
 2022 - 2025

64 avenue Jean Jaurès
 90000 BELFORT
 Port. 07 89 22 75 11
dme.expertise@gmail.com



FARIELLO Florent
 (1981)
*Ingénierie - Conseils -
 Expertises*
 2024 -
En période probatoire

8 rue des Epenottes
 25770 SERRE LES SAPINS
 Port. 07 87 38 10 00
contact@bureau-destia.fr

C. 6.4. COUVERTURES RÉGIONALES (chaume, lauzes, tavaillons...)



MEIGE David
 (1966)
*Expert ingénieur en génie
 civil et en assurance (FEDEA)*
 2022 - 2025

64 avenue Jean Jaurès
 90000 BELFORT
 Port. 07 89 22 75 11
dme.expertise@gmail.com

C. 6.5. ÉTANCHÉITÉ COLLÉE OU COULÉE, MEMBRANES – TOITURES PAYSAGÈRES OU AMÉNAGÉES (Panneaux photovoltaïques et capteurs solaires : voir C.13.1.)



BENAIIS Gilles
 (1955)
Ingénieur Conseil
 2007 - 2022

19 rue des Etambois
 70400 LUZE
 Port. 06 08 22 71 56
gilles.benais@gbeb.fr



MEIGE David
 (1966)
*Expert ingénieur en génie
 civil et en assurance (FEDEA)*
 2022 - 2025

64 avenue Jean Jaurès
 90000 BELFORT
 Port. 07 89 22 75 11
dme.expertise@gmail.com





BALLAND Didier
(1974)
Cadre dirigeant SMAC
2025 -

15 chemin des Combes
25870 PALISE
Port. 06 71 80 01 45
ballandexpertise@gmail.com

En période probatoire



FARIELLO Florent
(1981)
Ingénierie - Conseils -
Expertises
2024 -

8 rue des Epenottes
25770 SERRE LES SAPINS
Port. 07 87 38 10 00
contact@bureau-destia.fr

En période probatoire

C. 7. MENUISERIES, VERRE DANS LE BÂTIMENT

C. 7.1. MENUISERIES INTÉRIEURES ET AGENCEMENTS, MEUBLES MODERNES



BENAIS Gilles
(1955)
Ingénieur Conseil
2007 - 2022

19 rue des Etambois
70400 LUZE
Port. 06 08 22 71 56
gilles.benais@gbeb.fr



DRAPIER Alain
(1964)
Architecte
2006 - 2023

90 avenue Carnot
70200 LURE
Tél. 03 84 30 24 28
Port. 06 78 98 62 16
ad.architecte@orange.fr



KLEIN Bernard
(1949)
Bâtiment Travaux Publics
1992

4 cour de l'Abbaye
70000 MONTIGNY-LES-VESOUL
Tél. 03 84 76 22 87
b.k.expertises@wanadoo.fr

Expert honoraire

C. 7.2. MENUISERIES EXTÉRIEURES : BOIS - ACIER - ALUMINIUM PVC - COMPOSITE - FERRONNERIE



BENAIS Gilles
(1955)
Ingénieur Conseil
2007 - 2022

19 rue des Etambois
70400 LUZE
Port. 06 08 22 71 56
gilles.benais@gbeb.fr



FARIELLO Florent
(1981)
Ingénierie - Conseils -
Expertises
2024 -

8 rue des Epenottes
25770 SERRE LES SAPINS
Port. 07 87 38 10 00
contact@bureau-destia.fr

En période probatoire





KLEIN Bernard
(1949)
Bâtiment Travaux Publics
1992

4 cour de l'Abbaye
70000 MONTIGNY-LES-VESOUL
Tél. 03 84 76 22 87
b.k.expertises@wanadoo.fr

Expert honoraire

C. 7.3. MIROITERIE, VITRERIE, ÉLÉMENTS FIXES OU MOBILES, DÉCORATIFS (Vitreaux : voir B.3.20.)



KLEIN Bernard
(1949)
Bâtiment Travaux Publics
1992

4 cour de l'Abbaye
70000 MONTIGNY-LES-VESOUL
Tél. 03 84 76 22 87
b.k.expertises@wanadoo.fr

Expert honoraire

C. 7.4. MENUISERIES EXTÉRIEURES : BOIS - ACIER - ALUMINIUM PVC - COMPOSITE - FERRONNERIE



BENAIS Gilles
(1955)
Ingénieur Conseil
2007 - 2022

19 rue des Etambois
70400 LUZE
Port. 06 08 22 71 56
gilles.benais@gbeb.fr



FARIELLO Florent
(1981)
Ingénierie - Conseils -
Expertises
2024 -

8 rue des Epenottes
25770 SERRE LES SAPINS
Port. 07 87 38 10 00
contact@bureau-destia.fr

En période probatoire



KLEIN Bernard
(1949)
Bâtiment Travaux Publics
1992

4 cour de l'Abbaye
70000 MONTIGNY-LES-VESOUL
Tél. 03 84 76 22 87
b.k.expertises@wanadoo.fr

Expert honoraire

C. 8. REVÊTEMENTS ET FINITIONS EXTÉRIEURS

C. 8.1. BARDAGES, VÊTURES, BOIS MÉTAL ET COMPOSITES



BENAIS Gilles
(1955)
Ingénieur Conseil
2007 - 2022

19 rue des Etambois
70400 LUZE
Port. 06 08 22 71 56
gilles.benais@gbeb.fr



DRAPIER Alain
(1964)
Architecte
2006 - 2023

90 avenue Carnot
70200 LURE
Tél. 03 84 30 24 28
Port. 06 78 98 62 16
ad.architecte@orange.fr





FARIELLO Florent
(1981)
*Ingénierie - Conseils -
Expertises*
2024 -
En période probatoire

8 rue des Epenottes
25770 SERRE LES SAPINS
Port. 07 87 38 10 00
contact@bureau-destia.fr

C. 8.2. ENDUITS, RAVALEMENTS



BENAIS Gilles
(1955)
Ingénieur Conseil
2007 - 2022

19 rue des Etambois
70400 LUZE
Port. 06 08 22 71 56
gilles.benais@gbeb.fr



DRAPIER Alain
(1964)
Architecte
2006 - 2023

90 avenue Carnot
70200 LURE
Tél. 03 84 30 24 28
Port. 06 78 98 62 16
ad.architecte@orange.fr



MEIGE David
(1966)
*Expert ingénieur en génie
civil et en assurance (FEDEA)*
2022 - 2025

64 avenue Jean Jaurès
90000 BELFORT
Port. 07 89 22 75 11
dme.expertise@gmail.com



PAVESI Pasqual
(1961)
Cabinet d'expertises
2021 - 2024

11 rue de la Fontaine
25220 ROCHE-LEZ-BEAUPRÉ
Port. 06 08 93 04 17
aetb3@orange.fr



FARIELLO Florent
(1981)
*Ingénierie - Conseils -
Expertises*
2024 -
En période probatoire

8 rue des Epenottes
25770 SERRE LES SAPINS
Port. 07 87 38 10 00
contact@bureau-destia.fr



KLEIN Bernard
(1949)
Bâtiment Travaux Publics
1992

Expert honoraire

4 cour de l'Abbaye
70000 MONTIGNY-LES-VESOUL
Tél. 03 84 76 22 87
b.k.expertises@wanadoo.fr

C. 8.3. ISOLATION THERMIQUE PAR L'EXTÉRIEUR (ITE)



BENAIS Gilles
(1955)
Ingénieur Conseil
2007 - 2022

19 rue des Etambois
70400 LUZE
Port. 06 08 22 71 56
gilles.benais@gbeb.fr





DRAPIER Alain
(1964)
Architecte
2006 - 2023

90 avenue Carnot
70200 LURE
Tél. 03 84 30 24 28
Port. 06 78 98 62 16
ad.architecte@orange.fr



FARIELLO Florent
(1981)
Ingénierie - Conseils -
Expertises
2024 -

8 rue des Epenottes
25770 SERRE LES SAPINS
Port. 07 87 38 10 00
contact@bureau-destia.fr

En période probatoire

C. 8.4. PANNEAUX SCELLÉS, COLLÉS OU AGRAFÉS, MARBRERIE DE FAÇADE



BENAIS Gilles
(1955)
Ingénieur Conseil
2007 - 2022

19 rue des Etambois
70400 LUZE
Port. 06 08 22 71 56
gilles.benais@gbeb.fr

C. 8.5. PEINTURES EXTÉRIEURES, DÉCORS (Revêtements de sol extérieurs : voir C.4.4.)



BENAIS Gilles
(1955)
Ingénieur Conseil
2007 - 2022

19 rue des Etambois
70400 LUZE
Port. 06 08 22 71 56
gilles.benais@gbeb.fr



DRAPIER Alain
(1964)
Architecte
2006 - 2023

90 avenue Carnot
70200 LURE
Tél. 03 84 30 24 28
Port. 06 78 98 62 16
ad.architecte@orange.fr

C. 9. REVÊTEMENTS ET FINITIONS INTÉRIEURS



VASSEUR Dominique
(1963)
Conducteur de travaux
bâtiment
2024 -

21 rue du Val Vert
25500 LES FINS
Port. 07 89 03 46 43
dominique.vasseur8@orange.fr

En période probatoire

C. 9.1. REVÊTEMENTS ET FINITIONS INTÉRIEURS : GÉNÉRALISTES



BENAIS Gilles
(1955)
Ingénieur Conseil
2007 - 2022

19 rue des Etambois
70400 LUZE
Port. 06 08 22 71 56
gilles.benais@gbeb.fr





DRAPIER Alain
(1964)
Architecte
2006 - 2023

90 avenue Carnot
70200 LURE
Tél. 03 84 30 24 28
Port. 06 78 98 62 16
ad.architecte@orange.fr



FARIELLO Florent
(1981)
Ingénierie - Conseils -
Expertises
2024 -

8 rue des Epenottes
25770 SERRE LES SAPINS
Port. 07 87 38 10 00
contact@bureau-destia.fr

En période probatoire



VASSEUR Dominique
(1963)
Conducteur de travaux
bâtiment
2024 -

21 rue du Val Vert
25500 LES FINS
Port. 07 89 03 46 43
dominique.vasseur8@orange.fr

En période probatoire



KLEIN Bernard
(1949)
Bâtiment Travaux Publics
1992

4 cour de l'Abbaye
70000 MONTIGNY-LES-VESOUL
Tél. 03 84 76 22 87
b.k.expertises@wanadoo.fr

Expert honoraire

C. 9.2. PEINTURES INTÉRIEURES, VERNIS, DÉCORS



BENAIS Gilles
(1955)
Ingénieur Conseil
2007 - 2022

19 rue des Etambois
70400 LUZE
Port. 06 08 22 71 56
gilles.benais@gbeb.fr

C. 9.3. CARRELAGES MURAUX, MARBRERIE



BENAIS Gilles
(1955)
Ingénieur Conseil
2007 - 2022

19 rue des Etambois
70400 LUZE
Port. 06 08 22 71 56
gilles.benais@gbeb.fr



CHAPELLE Simon
(1984)
Artisan plombier
2024 -

1 rue Nestor Bavoux
25000 BESANÇON
Port. 06 67 88 70 93
sc.polyref@gmail.com

En période probatoire



FARIELLO Florent
(1981)
Ingénierie - Conseils -
Expertises
2024 -

8 rue des Epenottes
25770 SERRE LES SAPINS
Port. 07 87 38 10 00
contact@bureau-destia.fr

En période probatoire



C. 9.4. FAUX PLAFONDS, PLAFONDS TENDUS



BENAIS Gilles
(1955)
Ingénieur Conseil
2007 - 2022

19 rue des Etambois
70400 LUZE
Port. 06 08 22 71 56
gilles.benais@gbeb.fr

C. 9.5. FAUX PLANCHERS TOUS MATÉRIAUX



FARIELLO Florent
(1981)
*Ingénierie - Conseils -
Expertises*
2024 -

En période probatoire

8 rue des Epenottes
25770 SERRE LES SAPINS
Port. 07 87 38 10 00
contact@bureau-destia.fr

C. 9.6. PARQUETS



BENAIS Gilles
(1955)
Ingénieur Conseil
2007 - 2022

19 rue des Etambois
70400 LUZE
Port. 06 08 22 71 56
gilles.benais@gbeb.fr



FARIELLO Florent
(1981)
*Ingénierie - Conseils -
Expertises*
2024 -

En période probatoire

8 rue des Epenottes
25770 SERRE LES SAPINS
Port. 07 87 38 10 00
contact@bureau-destia.fr

C. 9.7. PLÂTRERIE, CLOISONS, DOUBLAGES, ENDUITS INTÉRIEURS



BENAIS Gilles
(1955)
Ingénieur Conseil
2007 - 2022

19 rue des Etambois
70400 LUZE
Port. 06 08 22 71 56
gilles.benais@gbeb.fr



MEIGE David
(1966)
*Expert ingénieur en génie
civil et en assurance (FEDEA)*
2022 - 2025

64 avenue Jean Jaurès
90000 BELFORT
Port. 07 89 22 75 11
dme.expertise@gmail.com



FARIELLO Florent
(1981)
*Ingénierie - Conseils -
Expertises*
2024 -

En période probatoire

8 rue des Epenottes
25770 SERRE LES SAPINS
Port. 07 87 38 10 00
contact@bureau-destia.fr



C. 9.8. REVÊTEMENTS DE SOL COULÉS, RÉSINE



BENAIS Gilles
(1955)
Ingénieur Conseil
2007 - 2022

19 rue des Etambois
70400 LUZE
Port. 06 08 22 71 56
gilles.benaïs@gbeb.fr



FARIELLO Florent
(1981)
*Ingénierie - Conseils -
Expertises*
2024 -

8 rue des Epenottes
25770 SERRE LES SAPINS
Port. 07 87 38 10 00
contact@bureau-destia.fr

En période probatoire

C. 9.9. REVÊTEMENTS DE SOL SOUPLES



BENAIS Gilles
(1955)
Ingénieur Conseil
2007 - 2022

19 rue des Etambois
70400 LUZE
Port. 06 08 22 71 56
gilles.benaïs@gbeb.fr



FARIELLO Florent
(1981)
*Ingénierie - Conseils -
Expertises*
2024 -

8 rue des Epenottes
25770 SERRE LES SAPINS
Port. 07 87 38 10 00
contact@bureau-destia.fr

En période probatoire

C. 9.10. REVÊTEMENTS DE SOLS DURS SCELLÉS, COLLÉS, COULÉS



BENAIS Gilles
(1955)
Ingénieur Conseil
2007 - 2022

19 rue des Etambois
70400 LUZE
Port. 06 08 22 71 56
gilles.benaïs@gbeb.fr



CHAPELLE Simon
(1984)
Artisan plombier
2024 -

1 rue Nestor Bavoux
25000 BESANÇON
Port. 06 67 88 70 93
sc.polyref@gmail.com

En période probatoire



FARIELLO Florent
(1981)
*Ingénierie - Conseils -
Expertises*
2024 -

8 rue des Epenottes
25770 SERRE LES SAPINS
Port. 07 87 38 10 00
contact@bureau-destia.fr

En période probatoire

C. 9.11. TAPISSERIES, REVÊTEMENTS COLLÉS OU TENDUS



BENAIS Gilles
(1955)
Ingénieur Conseil
2007 - 2022

19 rue des Etambois
70400 LUZE
Port. 06 08 22 71 56
gilles.benaïs@gbeb.fr



C. 10. PLOMBERIE - SANITAIRE

C. 10.2. ASSAINISSEMENT AUTONOME

(Stations d'épuration : voir E.3.5.)



FREDON Stéphane

(1985)

*Ingénieur Conseil Indépendant
en Environnement, Énergie et
Risques Industriels et Médiateur
2018 - 2025*

330 boulevard Jules Ferry

39000 LONS-LE-SAUNIER

Port. 06 42 87 45 77

contact@afete-environnement.com



MEIGE David

(1966)

*Expert ingénieur en génie
civil et en assurance (FEDEA)
2022 - 2025*

64 avenue Jean Jaurès

90000 BELFORT

Port. 07 89 22 75 11

dme.expertise@gmail.com

C. 10.4. PLOMBERIE, ROBINETTERIE, APPAREILS SANITAIRES



CHAPELLE Simon

(1984)

*Artisan plombier
2024 -*

1 rue Nestor Bavoux

25000 BESANÇON

Port. 06 67 88 70 93

sc.polyref@gmail.com

En période probatoire

C. 10.5. RÉCUPÉRATION DES EAUX DE PLUIE, STOCKAGE ET TRAITEMENT (pour la partie publique voir C.15.)



FREDON Stéphane

(1985)

*Ingénieur Conseil Indépendant
en Environnement, Énergie et
Risques Industriels et Médiateur
2018 - 2025*

330 boulevard Jules Ferry

39000 LONS-LE-SAUNIER

Port. 06 42 87 45 77

contact@afete-environnement.com



MEIGE David

(1966)

*Expert ingénieur en génie
civil et en assurance (FEDEA)
2022 - 2025*

64 avenue Jean Jaurès

90000 BELFORT

Port. 07 89 22 75 11

dme.expertise@gmail.com

C. 10.6. RÉSEAUX D'EAU POTABLE, EAUX USÉES, EAUX VANNES, EAUX PLUVIALES



FREDON Stéphane

(1985)

*Ingénieur Conseil Indépendant
en Environnement, Énergie et
Risques Industriels et Médiateur
2018 - 2025*

330 boulevard Jules Ferry

39000 LONS-LE-SAUNIER

Port. 06 42 87 45 77

contact@afete-environnement.com



**MEIGE David***(1966)**Expert ingénieur en génie
civil et en assurance (FEDEA)
2022 - 2025*64 avenue Jean Jaurès
90000 BELFORT
Port. 07 89 22 75 11
dme.expertise@gmail.com**C. 11. POLLUANTS DU BÂTIMENT****C. 11.1. AMIANTE EN BÂTIMENT ET INDUSTRIE OU TRANSPORTS****FERRER ép. SONNET****Cécilia** (1976)*Mesureur en infiltrométrie,
contrôle réglementation
thermique et diagnostiqueur
immobilier - 2022 - 2025*8 rue des Chenets
70400 CHAGEY
Tél. 03 84 46 08 19
Port. 06 52 26 35 88
expert.sonnet@icloud.com**VAMPOUILLE Frank***(1978)**Dirigeant d'entreprises
2020 - 2023*29 rue de Pontarlier
25600 SOCHAUX
Tél. 03 81 94 75 80
Port. 06 60 08 12 83
frank.vampouille@groupe-v.net**C. 11.3. PLOMB EN BÂTIMENT ET INDUSTRIE OU TRANSPORTS****VAMPOUILLE Frank***(1978)**Dirigeant d'entreprises
2020 - 2023*29 rue de Pontarlier
25600 SOCHAUX
Tél. 03 81 94 75 80
Port. 06 60 08 12 83
frank.vampouille@groupe-v.net**C. 11.4. AUTRES PARASITES ET POLLUANTS
(vivants, végétaux, chimiques)****FERRER ép. SONNET****Cécilia** (1976)*Mesureur en infiltrométrie,
contrôle réglementation
thermique et diagnostiqueur
immobilier - 2022 - 2025*8 rue des Chenets
70400 CHAGEY
Tél. 03 84 46 08 19
Port. 06 52 26 35 88
expert.sonnet@icloud.com**C. 12. ÉLECTRICITÉ****MOHAMED RAMADAN****Haitham Saad** (1976)*Responsable de tests et certi-
fications - Ingénieur Senior R&D
Professeur des universités
qualifié 2020 - 2024*19 rue Georges Risler
90000 BELFORT
Tél. 06 17 27 76 98
Port. 07 64 41 10 00
haitham.s.ramadan@gmail.com

C. 13. THERMIQUE - CHAUFFAGE - CLIMATISATION FROID - ISOLATION

C. 13.1. GÉNIE THERMIQUE : CHAUFFAGE TOUTES ÉNERGIES, STATIONS ET RÉSEAUX DE CHAUFFAGE, CAPTEURS SOLAIRES - EAU CHAUDE SANITAIRE (ECS) - FOURS, FUMISTERIE, VENTILATION, USINE ET PROCESS D'INCINÉRATION - THERMIQUE INDUSTRIELLE



JACQUET Christophe
(1968)
Ingénieur conseil
2014 - 2022

24 rue des Grapillottes
25870 CHÂTILLON-LE-DUC
Tél. 03 81 56 87 90
Port. 06 52 58 65 35
cs.jacquet@sfr.fr



LAPREVOTTE Grégory
(1978)
Ingénieur IPF - Thermicien
2024 -

4 rue Maria Callas
90300 OFFEMONT
Tél. 03 84 21 05 91
Port. 06 15 39 00 77
gregory.laprevotte@yahoo.fr

En période probatoire

C. 13.2. GÉNIE CLIMATIQUE : POMPES À CHALEUR, CLIMATISATION, TRAITEMENT DE L'AIR, SALLES BLANCHES, VMC, ÉCONOMIES ET RÉCUPÉRATION D'ÉNERGIE.



**FERRER ép. SONNET
Cécilia** (1976)
*Mesureur en infiltrométrie,
contrôle réglementation
thermique et diagnostiqueur
immobilier - 2022 - 2025*

8 rue des Chenets
70400 CHAGEY
Tél. 03 84 46 08 19
Port. 06 52 26 35 88
expert.sonnet@icloud.com



JACQUET Christophe
(1968)
Ingénieur conseil
2014 - 2022

24 rue des Grapillottes
25870 CHÂTILLON-LE-DUC
Tél. 03 81 56 87 90
Port. 06 52 58 65 35
cs.jacquet@sfr.fr



LAPREVOTTE Grégory
(1978)
Ingénieur IPF - Thermicien
2024 -

4 rue Maria Callas
90300 OFFEMONT
Tél. 03 84 21 05 91
Port. 06 15 39 00 77
gregory.laprevotte@yahoo.fr

En période probatoire

C. 13.3. GÉNIE FRIGORIFIQUE : PRODUCTION ET DISTRIBUTION DE FROID ET TRANSPORT FRIGORIFIQUE



JACQUET Christophe
(1968)
Ingénieur conseil
2014 - 2022

24 rue des Grapillottes
25870 CHÂTILLON-LE-DUC
Tél. 03 81 56 87 90
Port. 06 52 58 65 35
cs.jacquet@sfr.fr





LAPREVOTTE Grégory
(1978)
Ingénieur IPF - Thermicien
2024 -

4 rue Maria Callas
90300 OFFEMONT
Tél. 03 84 21 05 91
Port. 06 15 39 00 77
gregory.laprevotte@yahoo.fr

En période probatoire

C. 13.4. GÉOTHERMIE ET RÉSEAUX URBAINS ASSOCIÉS



JACQUET Christophe
(1968)
Ingénieur conseil
2014 - 2022

24 rue des Grapillottes
25870 CHÂTILLON-LE-DUC
Tél. 03 81 56 87 90
Port. 06 52 58 65 35
cs.jacquet@sfr.fr

C. 13.5. ISOLATION THERMIQUE DES BÂTIMENTS ET DE LEURS ÉQUIPEMENTS



FERRER ép. SONNET Cécilia (1976)
Mesureur en infiltrométrie, contrôle réglementation thermique et diagnostiqueur immobilier - 2022 - 2025

8 rue des Chenets
70400 CHAGEY
Tél. 03 84 46 08 19
Port. 06 52 26 35 88
expert.sonnet@icloud.com



LAPREVOTTE Grégory
(1978)
Ingénieur IPF - Thermicien
2024 -

4 rue Maria Callas
90300 OFFEMONT
Tél. 03 84 21 05 91
Port. 06 15 39 00 77
gregory.laprevotte@yahoo.fr

En période probatoire

C. 15. RÉSEAUX PUBLICS ET PRIVÉS

C. 15.1. EAU POTABLE ET INDUSTRIELLE (incendie, lavage, process...) (Production d'eau : voir E.2.9.)



MEIGE David
(1966)
Expert ingénieur en génie civil et en assurance (FEDEA)
2022 - 2025

64 avenue Jean Jaurès
90000 BELFORT
Port. 07 89 22 75 11
dme.expertise@gmail.com

C. 15.2. EAUX USÉES DOMESTIQUES OU INDUSTRIELLES (assainissement) (Stations de traitement et de dépollutions : voir E.3.)



FREDON Stéphane
(1985)
Ingénieur Conseil Indépendant en Environnement, Énergie et Risques Industriels et Médiateur
2018 - 2025

330 boulevard Jules Ferry
39000 LONS-LE-SAUNIER
Port. 06 42 87 45 77
contact@afete-environnement.com





MEIGE David
(1966)
*Expert ingénieur en génie
civil et en assurance (FEDEA)*
2022 - 2025
64 avenue Jean Jaurès
90000 BELFORT
Port. 07 89 22 75 11
dme.expertise@gmail.com

C. 16. TOPOMÉTRIE



CRETIN-MAITENAZ Jérôme
(1961)
Géomètre expert
2018 - 2021
17 rue des Puits-Goux
39100 DOLE
Port. 06 07 49 64 08
cretin-maitenaz.jerome@orange.fr



DELPLANQUE Xavier
(1970)
Géomètre expert
2014 - 2022
27 route de Bourg sous Chatelet
90170 ANJOUTEY
Port. 06 88 25 40 55
xavier.delplanque@wanadoo.fr



DEVILLAIRS Yannick
(1980)
Géomètre expert
2015 - 2023
1 rue du Champ de Foire
25200 MONTBÉLIARD
Tél. 03 81 91 72 03
Port. 06 87 59 73 61
cabinet.devillairs@gmail.com

C. 16.1. CONTRÔLES DE STABILITÉ



CLERGET Jean-Christophe
(1972)
Géomètre expert foncier
2008 - 2025
29 faubourg de Montbéliard
CS 30801
90000 BELFORT CEDEX
Tél. 03 84 28 11 75
Port. 06 86 07 11 69
cabinet@clerget.fr



CRETIN-MAITENAZ Jérôme
(1961)
Géomètre expert
2018 - 2021
17 rue des Puits-Goux
39100 DOLE
Port. 06 07 49 64 08
cretin-maitenaz.jerome@orange.fr



DEVILLAIRS Yannick
(1980)
Géomètre expert
2015 - 2023
1 rue du Champ de Foire
25200 MONTBÉLIARD
Tél. 03 81 91 72 03
Port. 06 87 59 73 61
cabinet.devillairs@gmail.com



TISSOT Aurélien
(1980)
Géomètre expert foncier
2012 - 2025
6 rue Claude Chappe - City Park
ZA des Grands Planchants
25300 PONTARLIER
Tél. 03 81 46 75 32
Port. 06 76 16 60 07
a.tissot.geometre@orange.fr



C. 16.2. LEVÉS TOPOGRAPHIQUES



**CLERGET
Jean-Christophe**
(1972)
Géomètre expert foncier
2008 - 2025

29 faubourg de Montbéliard
CS 30801
90000 BELFORT CEDEX
Tél. 03 84 28 11 75
Port. 06 86 07 11 69
cabinet@clerget.fr



**CRETIN-MAITENAZ
Jérôme**
(1961)
Géomètre expert
2018 - 2021

17 rue des Puits-Goux
39100 DOLE
Port. 06 07 49 64 08
cretin-maitenaz.jerome@orange.fr



DEVILLAIRS Yannick
(1980)
Géomètre expert
2015 - 2023

1 rue du Champ de Foire
25200 MONTBÉLIARD
Tél. 03 81 91 72 03
Port. 06 87 59 73 61
cabinet.devillairs@gmail.com



TISSOT Aurélien
(1980)
Géomètre expert foncier
2012 - 2025

6 rue Claude Chappe - City Park
ZA des Grands Planchants
25300 PONTARLIER
Tél. 03 81 46 75 32
Port. 06 76 16 60 07
a.tissot.geometre@orange.fr



HEMARD Jean-Pierre
(1971)
Maître d'œuvre VRD
2025 -

24 rue des Grands Prés
39600 VILLETTE-LES-ARBOIS
Port. 06 08 02 57 84
jphemard@yahoo.fr

En période probatoire

C. 16.3. PLANS D'OCCUPATION DES SOLS, PLU, IMPLANTATIONS, BORNAGES, DIVISION DE LOTS...



**CLERGET
Jean-Christophe**
(1972)
Géomètre expert foncier
2008 - 2025

29 faubourg de Montbéliard
CS 30801
90000 BELFORT CEDEX
Tél. 03 84 28 11 75
Port. 06 86 07 11 69
cabinet@clerget.fr



**CRETIN-MAITENAZ
Jérôme**
(1961)
Géomètre expert
2018 - 2021

17 rue des Puits-Goux
39100 DOLE
Port. 06 07 49 64 08
cretin-maitenaz.jerome@orange.fr



DELPLANQUE Xavier
(1970)
Géomètre expert
2014 - 2025

27 route de Bourg sous Chatelet
90170 ANJOUTEY
Port. 06 88 25 40 55
xavier.delplanque@wanadoo.fr





DEVILLAIRS Yannick
(1980)
Géomètre expert
2015 - 2023

1 rue du Champ de Foire
25200 MONTBÉLIARD
Tél. 03 81 91 72 03
Port. 06 87 59 73 61
cabinet.devillairs@gmail.com



TISSOT Aurélien
(1980)
Géomètre expert foncier
2012 - 2025

6 rue Claude Chappe - City Park
ZA des Grands Planchants
25300 PONTARLIER
Tél. 03 81 46 75 32
Port. 06 76 16 60 07
a.tissot.geometre@orange.fr

C. 17. INCENDIE, EXPLOSION

C. 17.1. PRÉVENTION, MATÉRIEL DE DÉTECTION ET DE LUTTE CONTRE L'INCENDIE



FARIELLO Florent
(1981)
Ingénierie - Conseils - Expertises
2024 -

8 rue des Epenottes
25770 SERRE LES SAPINS
Port. 07 87 38 10 00
contact@bureau-destia.fr

En période probatoire

C. 17.2. INCENDIE



AGUIE Richard
(1955)
Contrôleur Général des Sapeurs Pompiers
2019 - 2024

4 rue du Paradis
70190 RIOZ
Tél. 09 53 18 39 37
Port. 07 67 02 80 12
raguie@free.fr



FARIELLO Florent
(1981)
Ingénierie - Conseils - Expertises
2024 -

8 rue des Epenottes
25770 SERRE LES SAPINS
Port. 07 87 38 10 00
contact@bureau-destia.fr

En période probatoire

C. 17.3. EXPLOSION (Affaires pénales : voir G.14. et G.15.)



AGUIE Richard
(1955)
Contrôleur Général des Sapeurs Pompiers
2019 - 2024

4 rue du Paradis
70190 RIOZ
Tél. 09 53 18 39 37
Port. 07 67 02 80 12
raguie@free.fr

C. 18. ESTIMATIONS IMMOBILIÈRES

(Estimations immobilières agricoles : voir A.1.4. et A.1.5.)



BRUN Alain
(1976)
Gérant SCI / Administrateur de biens
2013 - 2021

32 impasse sur la Ville
90340 CHEVREMONT
Port. 06 61 50 72 94
brun.alain@bbox.fr





CLERC Yves
(1958)
Gérant de société
1996 - 2023

8 rue du Collège de l'Arc
39100 DOLE
Tél. 03 84 69 00 44
Port. 06 11 43 26 74
yvesclerc@wanadoo.fr



LAMBERT Frédéric
(1966)
Agriculture
2010 - 2022

14 Pont du Bourg
39230 LE CHATELEY
Tél. 03 84 25 97 83
Port. 06 03 10 69 04
fredericlambert.expert@orange.fr



LAURENT-VERMOT Sylvain
(1968)
Expert immobilier
2015 - 2023

27 rue du Cordier
25620 MAMIROLLE
Port. 06 58 83 87 56
cabinet-vermot@outlook.com



PARGNY Jacques
(1960)
Agent immobilier
2013 - 2021

6 chemin du Cerisier
25000 BESANÇON
Tél. 03 81 40 09 49
Port. 06 82 98 76 89
jacques.pargny@hotmail.fr



ALEXANDRE Pierre
(1949)
*Expert Agricole, foncier et
estimation Immobilière*
2011
Expert honoraire

8 rue du Collège de l'Arc
39100 DOLE
Tél. 03 80 57 53 62
Port. 06 10 22 39 99
alexandre.expert@wanadoo.fr

C. 18.1. ESTIMATIONS IMMOBILIÈRES MATÉRIELLES : VALEURS VÉNALES DE MURS, TERRAINS NON AGRICOLES, INDEMNITÉ D'EXPROPRIATION, DROITS RÉELS IMMOBILIERS



BLOND David
(1977)
*Expert en évaluation
immobilière*
Consultant LCB/FT
2008 - 2025

2 rue des Frères Lumière
BP 3147 - 25047 BESANÇON
Port. 06 07 59 41 04
david.blond@me.com



BRUN Alain
(1976)
*Gérant SCI /Administrateur
de biens*
2013 - 2021

32 impasse sur la Ville
90340 CHEVREMONT
Port. 06 61 50 72 94
brun.alain@bbox.fr



CHOQUET Alain
(1967)
*Agent immobilier, diplômé
Huissier de Justice*
2012

1 rue Colin
25300 PONTARLIER
Tél. 03 81 49 00 04
Port. 06 33 83 91 06
choquet.expertjudiciaire@gmail.com





CLERC Yves
(1958)
Gérant de société
1996 - 2023

8 rue du Collège de l'Arc
39100 DOLE
Tél. 03 84 69 00 44
Port. 06 11 43 26 74
yvesclerc@wanadoo.fr



DRUOT David
(1984)
*Expert immobilier
et foncier*
2015 - 2023

9 rue du Clos
25330 AMANCEY
Tél. 03 81 65 35 59
Port. 06 71 37 29 48
ddruot@druotfoncier.fr



LAMBERT Frédéric
(1966)
Agriculture
2010 - 2022

14 Pont du Bourg
39230 LE CHATELEY
Tél. 03 84 25 97 83
Port. 06 03 10 69 04
fredericlambert.expert@orange.fr



**LAURENT-VERMOT
Sylvain**
(1968)
Expert immobilier
2015 - 2023

27 rue du Cordier
25620 MAMIROLLE
Port. 06 58 83 87 56
cabinet-vermot@outlook.com



PARGNY Jacques
(1960)
Agent immobilier
2013 - 2021

6 chemin du Cerisier
25000 BESANÇON
Tél. 03 81 40 09 49
Port. 06 82 98 76 89
jacques.pargny@hotmail.fr



RATTE Jean-Pierre
(1957)
*Expert foncier,
immobilier et agricole*
2017 - 2023

10 rue de Verdun
25000 BESANÇON
Tél. 03 63 08 39 64
Port. 06 80 27 89 28
jeanpierre.ratte@akeonet.com



RIFFIOD Vincent
(1977)
Administrateur de biens
2022 - 2025

12 rue Saint Désiré
39000 LONS LE SAUNIER
Tél. 03 84 43 07 12
lonslesaunier@arthurimmo.com



ALEXANDRE Pierre
(1949)
*Expert Agricole, foncier et
estimation Immobilière*
2011
Expert honoraire

8 rue du Collège de l'Arc
39100 DOLE
Tél. 03 80 57 53 62
Port. 06 10 22 39 99
alexandre.expert@wanadoo.fr



PETIT Jacques
(1948)
Ingénieur conseil bâtiment
2005
Expert honoraire

1C rue des Vieilles Perrières
25000 BESANÇON
Tél. 03 81 61 26 27
Port. 06 07 65 47 32
ja.petit@wanadoo.fr



C. 18.2. ESTIMATIONS IMMOBILIÈRES IMMATÉRIELLES : VALEURS
LOCATIVES, INDEMNITÉS D'ÉVICTION OU D'EXPROPRIATION,
DE FONDS DE COMMERCE ET D'ENTREPRISES



BLOND David
(1977)
*Expert en évaluation
immobilière*
Consultant LCB/FT
2008 - 2025

2 rue des Frères Lumière
BP 3147 - 25047 BESANÇON
Port. 06 07 59 41 04
david.blond@me.com



BRUN Alain
(1976)
*Gérant SCI /Administrateur
de biens*
2013 - 2021

32 impasse sur la Ville
90340 CHEVREMONT
Port. 06 61 50 72 94
brun.alain@bbox.fr



CHOQUET Alain
(1967)
Agent immobilier, diplômé
Huissier de Justice
2012 - 2023

1 rue Colin
25300 PONTARLIER
Tél. 03 81 49 00 04
Port. 06 33 83 91 06
choquet.expertjudiciaire@gmail.com



CLERC Yves
(1958)
Gérant de société
1996 - 2023

8 rue du Collège de l'Arc
39100 DOLE
Tél. 03 84 69 00 44
Port. 06 11 43 26 74
yvesclerc@wanadoo.fr



DRUOT David
(1984)
*Expert immobilier
et foncier*
2015 - 2023

9 rue du Clos
25330 AMANCEY
Tél. 03 81 65 35 59
Port. 06 71 37 29 48
ddruot@druotfoncier.fr



LAMBERT Frédéric
(1966)
Agriculture
2010 - 2022

14 Pont du Bourg
39230 LE CHATELEY
Tél. 03 84 25 97 83
Port. 06 03 10 69 04
fredericlambert.expert@orange.fr



**LAURENT-VERMOT
Sylvain**
(1968)
Expert immobilier
2015 - 2023

27 rue du Cordier
25620 MAMIROLLE
Port. 06 58 83 87 56
cabinet-vermot@outlook.com



PARGNY Jacques
(1960)
Agent immobilier
2013 - 2021

6 chemin du Cerisier
25000 BESANÇON
Tél. 03 81 40 09 49
Port. 06 82 98 76 89
jacques.pargny@hotmail.fr





RIFFIOD Vincent
(1977)
Administrateur de biens
2022 - 2025

12 rue Saint Désiré
39000 LONS LE SAUNIER
Tél. 03 84 43 07 12
lonslesaunier@arthurimmo.com



ALEXANDRE Pierre
(1949)
Expert Agricole, foncier et
estimation Immobilière
2011
Expert honoraire

8 rue du Collège de l'Arc
39100 DOLE
Tél. 03 80 57 53 62
Port. 06 10 22 39 99
alexandre.expert@wanadoo.fr

C. 18.3. DROITS SOCIAUX À PRÉPONDÉRANCE IMMOBILIÈRE



BLOND David
(1977)
Expert en évaluation
immobilière
Consultant LCB/FT
2008 - 2025

2 rue des Frères Lumière
BP 3147 - 25047 BESANÇON
Port. 06 07 59 41 04
david.blond@me.com



BRUN Alain
(1976)
Gérant SCI / Administrateur
de biens
2013 - 2021

32 impasse sur la Ville
90340 CHEVREMONT
Port. 06 61 50 72 94
brun.alain@bbox.fr



CLERC Yves
(1958)
Gérant de société
1996 - 2023

8 rue du Collège de l'Arc
39100 DOLE
Tél. 03 84 69 00 44
Port. 06 11 43 26 74
yvesclerc@wanadoo.fr



DRUOT David
(1984)
Expert immobilier
et foncier
2015 - 2023

9 rue du Clos
25330 AMANCEY
Tél. 03 81 65 35 59
Port. 06 71 37 29 48
ddruot@druotfoncier.fr



LAMBERT Frédéric
(1966)
Agriculture
2010 - 2022

14 Pont du Bourg
39230 LE CHATELEY
Tél. 03 84 25 97 83
Port. 06 03 10 69 04
fredericlambert.expert@orange.fr



LAURENT-VERMOT
Sylvain
(1968)
Expert immobilier
2015 - 2023

27 rue du Cordier
25620 MAMIROLLE
Port. 06 58 83 87 56
cabinet-vermot@outlook.com





PARGNY Jacques
(1960)
Agent immobilier
2013 - 2021

6 chemin du Cerisier
25000 BESANÇON
Tél. 03 81 40 09 49
Port. 06 82 98 76 89
jacques.pargny@hotmail.fr



ALEXANDRE Pierre
(1949)
*Expert Agricole, foncier et
estimation Immobilière*
2011
Expert honoraire

8 rue du Collège de l'Arc
39100 DOLE
Tél. 03 80 57 53 62
Port. 06 10 22 39 99
alexandre.expert@wanadoo.fr

C. 18.4. PRÉJUDICES IMMOBILIERS



BLOND David
(1977)
*Expert en évaluation
immobilière*
Consultant LCB/FT
2008 - 2025

2 rue des Frères Lumière
BP 3147 - 25047 BESANÇON
Port. 06 07 59 41 04
david.blond@me.com



BRUN Alain
(1976)
*Gérant SCI /Administrateur
de biens*
2013 - 2021

32 impasse sur la Ville
90340 CHEVREMONT
Port. 06 61 50 72 94
brun.alain@bbox.fr



CLERC Yves
(1958)
Gérant de société
1996 - 2023

8 rue du Collège de l'Arc
39100 DOLE
Tél. 03 84 69 00 44
Port. 06 11 43 26 74
yvesclerc@wanadoo.fr



LAMBERT Frédéric
(1966)
Agriculture
2010 - 2022

14 Pont du Bourg
39230 LE CHATELEY
Tél. 03 84 25 97 83
Port. 06 03 10 69 04
fredericlambert.expert@orange.fr



**LAURENT-VERMOT
Sylvain**
(1968)
Expert immobilier
2015 - 2023

27 rue du Cordier
25620 MAMIROLLE
Port. 06 58 83 87 56
cabinet-vermot@outlook.com



PARGNY Jacques
(1960)
Agent immobilier
2013 - 2021

6 chemin du Cerisier
25000 BESANÇON
Tél. 03 81 40 09 49
Port. 06 82 98 76 89
jacques.pargny@hotmail.fr



ALEXANDRE Pierre
(1949)
*Expert Agricole, foncier et
estimation Immobilière*
2011
Expert honoraire

8 rue du Collège de l'Arc
39100 DOLE
Tél. 03 80 57 53 62
Port. 06 10 22 39 99
alexandre.expert@wanadoo.fr



C. 19. GESTION D'IMMEUBLE ET DE COPROPRIÉTÉ



BLOND David
(1977)
*Expert en évaluation
immobilière*
Consultant LCB/FT
2008 - 2023

2 rue des Frères Lumière
BP 3147 - 25047 BESANÇON
Port. 06 07 59 41 04
david.blond@me.com



**BUSOLINI ép. ROUGET
Catherine**
(1961)
Administratrice de biens
2014 - 2022

20 rue du Chasnot
25000 BESANÇON
Port. 06 51 29 26 72
rougetcatherine@gmail.com



CLERC Yves
(1958)
Gérant de société
1996 - 2023

8 rue du Collège de l'Arc
39100 DOLE
Tél. 03 84 69 00 44
Port. 06 11 43 26 74
yvesclerc@wanadoo.fr

C. 19.1. ADMINISTRATION D'IMMEUBLE ET DE COPROPRIÉTÉ, BAUX D'HABITATION, COMMERCIAUX, PROFESSIONNELS



BLOND David
(1977)
*Expert en évaluation
immobilière*
Consultant LCB/FT
2008 - 2023

2 rue des Frères Lumière
BP 3147 - 25047 BESANÇON
Port. 06 07 59 41 04
david.blond@me.com



**BUSOLINI ép. ROUGET
Catherine**
(1961)
Administratrice de biens
2014 - 2022

20 rue du Chasnot
25000 BESANÇON
Port. 06 51 29 26 72
rougetcatherine@gmail.com



CLERC Yves
(1958)
Gérant de société
1996 - 2023

8 rue du Collège de l'Arc
39100 DOLE
Tél. 03 84 69 00 44
Port. 06 11 43 26 74
yvesclerc@wanadoo.fr



RIFFIOD Vincent
(1977)
Administrateur de biens
2022 - 2025

12 rue Saint Désiré
39000 LONS LE SAUNIER
Tél. 03 84 43 07 12
lonslesaunier@arthurimmo.com



PETIT Jacques
(1948)
Ingénieur conseil bâtiment
2005

Expert honoraire

1C rue des Vieilles Perrières
25000 BESANÇON
Tél. 03 81 61 26 27
Port. 06 07 65 47 32
ja.petit@wanadoo.fr



C. 19.2. RÉPARTITION DES CHARGES - ETATS DESCRIPTIFS DE DIVISION



BLOND David
(1977)
Expert en évaluation immobilière
Consultant LCB/FT
2008 - 2023

2 rue des Frères Lumière
BP 3147 - 25047 BESANÇON
Port. 06 07 59 41 04
david.blond@me.com



BUSOLINI ép. ROUGET Catherine
(1961)
Administratrice de biens
2014 - 2022

20 rue du Chasnot
25000 BESANÇON
Port. 06 51 29 26 72
rougetcatherine@gmail.com



CLERC Yves
(1958)
Gérant de société
1996 - 2023

8 rue du Collège de l'Arc
39100 DOLE
Tél. 03 84 69 00 44
Port. 06 11 43 26 74
yvesclerc@wanadoo.fr



TISSOT Aurélien
(1980)
Géomètre expert foncier
2012 - 2025

6 rue Claude Chappe - City Park
ZA des Grands Planchants
25300 PONTARLIER
Tél. 03 81 46 75 32
Port. 06 76 16 60 07
a.tissot.geometre@orange.fr



CLERGET Jean-Christophe
(1972)
Géomètre expert foncier
2008 - 2024
En période probatoire

29 faubourg de Montbéliard
CS 30801
90000 BELFORT CEDEX
Tél. 03 84 28 11 75
Port. 06 86 07 11 69
cabinet@clerget.fr



DEVILLAIRS Yannick
(1980)
Géomètre expert
2015 - 2024
En période probatoire

1 rue du Champ de Foire
25200 MONTBÉLIARD
Tél. 03 81 91 72 03
Port. 06 87 59 73 61
cabinet.devillairs@gmail.com



D-ÉCONOMIE ET FINANCE

D.1. COMPTABILITÉ

- D.1.1. COMPTABILITÉ GÉNÉRALE : EXPLOITATION DE TOUTES DONNÉES CHIFFRÉES, ORGANISATION, SYSTÈMES COMPTABLES, COMPTES INDIVIDUELS ET CONSOLIDÉS, INFORMATION FINANCIÈRE RÉGLEMENTAIRE, COMPTABILITÉ ANALYTIQUE ET DE GESTION
- D.1.2. COMPTABILITÉ SPÉCIALE, BANQUES ET ASSURANCES
- D.1.3. COMPTABILITÉ PUBLIQUE, FINANCES PUBLIQUES
- D.2. ÉVALUATION D'ENTREPRISE ET DES DROITS SOCIAUX

D.3. FINANCES

- D.3.1. FINANCE D'ENTREPRISE
- D.3.2. MARCHÉS FINANCIERS, PRODUITS DÉRIVÉS ET PRODUITS STRUCTURÉS
- D.3.3. OPÉRATIONS DE BANQUE ET DE FINANCEMENT
- D.3.4. OPÉRATIONS D'ASSURANCE, DE RÉASSURANCE ET ACTUARIAT
- D.3.5. OPÉRATIONS FINANCIÈRES INTERNATIONALES

D.4. GESTION D'ENTREPRISE

- D.4.1. ANALYSE DE GESTION
- D.4.2. CONCURRENCE DÉLOYALE, CONTREFAÇON
- D.4.3. DISTRIBUTION COMMERCIALE, FRANCHISE, EXÉCUTION DES CONTRATS PRIVÉS
- D.4.4. ÉTUDES DE MARCHÉ, OPÉRATIONS MARKETING
- D.4.5. STRATÉGIE ET POLITIQUE GÉNÉRALE D'ENTREPRISE, GOUVERNANCE, RESPONSABILITÉ SOCIÉTALE DES ENTREPRISES
- D.4.6. APPELS D'OFFRES, MARCHÉS PUBLICS
- D.4.7. CONCESSIONS, DÉLÉGATIONS DE SERVICE PUBLIC ET CONTRATS PUBLICS

D.5. GESTION SOCIALE ET CONFLITS SOCIAUX : ÉLÉMENTS DE RÉMUNÉRATION, POLITIQUE SALARIALE, PLAN DE SAUVEGARDE (PSE), COMITÉ D'ENTREPRISE

D.6. FISCALITÉ

- D.6.1. FISCALITÉ PERSONNELLE
- D.6.2. FISCALITÉ D'ENTREPRISE

D.7. DIAGNOSTIC D'ENTREPRISE

- D.7.1. EXPERTISES SUR LA SITUATION DES ENTREPRISES EN DIFFICULTÉ : MISSIONS POUR LE JUGE D'ASSISTANCE, D'INVESTIGATION (*art. L. 813-1 du code de commerce*) ET EXPERTISES (*art. L. 621-9 du code de commerce*)
- D.7.2. MANDATS AD HOC ET EXPERTISES (*art. L. 611-3 du code de commerce*)

D - ÉCONOMIE - FINANCES - CALCULS PRÉJUDICIELS

D. 1. COMPTABILITÉ

D. 1.1. COMPTABILITÉ GÉNÉRALE : EXPLOITATION DE TOUTES DONNÉES CHIFFRÉES, ORGANISATION, SYSTÈMES COMPTABLES, COMPTES INDIVIDUELS ET CONSOLIDÉS, INFORMATION FINANCIÈRE RÉGLEMENTAIRE, COMPTABILITÉ ANALYTIQUE ET DE GESTION



ANDRÉ Jean-Marie
(1959)
Diplômé d'expertise comptable
1994 - 2022

9 rue de Faltans
Zone des Près Chalots
25220 ROCHE-LEZ-BEAUPRÉ
Port. 06 07 65 54 49
andre-jean-marie@orange.fr



BULLE Joséphine
(1971)
Expert-comptable
2020 - 2023

SOFIGEC
360 allée Henri Hugoniot
25600 BROGNARD
Tél. 03 81 31 21 31
Port. 06 71 57 44 25
josephine.bulle@sofigec.com



COMTOIS Jean
(1957)
Expert-comptable / Commissaire aux comptes retraité
2022 - 2025

5 rue Cademène
25870 GENEUILLE
Port. 07 85 63 30 61
jean.comtois25@gmail.com



MOINE Gérald
(1964)
Expert-comptable
2009 - 2024

230 rue du Docteur Jean Michel
39000 LONS-LE-SAUNIER
Tél. 03 84 47 11 01
Port. 06 80 03 25 43
g.moine@agecor.fr



RICHARD Jean-Louis
(1956)
Expert-comptable
2013 - 2021

16 chemin du Fort des Montboucons
25000 BESANÇON
Tél. 03 81 60 75 60
c.richard210@laposte.net



ROUAULT Philippe
(1961)
Consultant finance et gestion
2020 - 2023

2 rue du Lavoir
39600 PORT-LESNEY
Port. 07 78 37 59 44
rouault.philippe39@outlook.fr



SEIGNOLE Emmanuel
(1972)
Expert-comptable et commissaire aux comptes
2018 - 2021

21bis rue Aristide Briand
Chez Hans & Associés
90300 OFFEMONT
Port. 06 25 95 89 73
e.seignole@hans-associies.fr



D. 1.2. COMPTABILITÉ SPÉCIALE, BANQUES ET ASSURANCES



ANDRÉ Jean-Marie
(1959)
*Diplômé d'expertise
comptable*
1994 - 2022

9 rue de Faltans
Zone des Près Chalots
25220 ROCHE-LEZ-BEAUPRÉ
Port. 06 07 65 54 49
andre-jean-marie@orange.fr



RICHARD Jean-Louis
(1956)
Expert-comptable
2013 - 2021

16 chemin du Fort des Montboucons
25000 BESANÇON
Tél. 03 81 60 75 60
c.richard210@laposte.net

D. 1.3. COMPTABILITÉ PUBLIQUE, FINANCES PUBLIQUES



MOINE Gérald
(1964)
Expert-comptable
2009 - 2024

230 rue du Docteur Jean Michel
39000 LONS-LE-SAUNIER
Tél. 03 84 47 11 01
Port. 06 80 03 25 43
g.moine@agecor.fr

D. 2. ÉVALUATION D'ENTREPRISE ET DES DROITS SOCIAUX



BULLE Joséphine
(1971)
Expert-comptable
2020 - 2023

SOFIGEC
360 allée Henri Hugoniot
25600 BROGNARD
Tél. 03 81 31 21 31
Port. 06 71 57 44 25
josephine.bulle@sofigec.com



COMTOIS Jean
(1957)
*Expert-comptable /
Commissaire aux
comptes retraité*
2022 - 2025

5 rue Cademène
25870 GENEUILLE
Port. 07 85 63 30 61
jean.comtois25@gmail.com



RICHARD Jean-Louis
(1956)
Expert-comptable
2013 - 2021

16 chemin du Fort des Montboucons
25000 BESANÇON
Tél. 03 81 60 75 60
c.richard210@laposte.net



SEIGNOLE Emmanuel
(1972)
*Expert-comptable et
commissaire aux comptes*
2018 - 2021

21bis rue Aristide Briand
Chez Hans & Associés
90300 OFFEMONT
Port. 06 25 95 89 73
e.seignole@hans-associés.fr



D. 3. FINANCES

D. 3.1. FINANCE D'ENTREPRISE



ANDRÉ Jean-Marie

(1959)
*Diplômé d'expertise
comptable*
1994 - 2022

9 rue de Faltans
Zone des Près Chalots
25220 ROCHE-LEZ-BEAUPRÉ
Port. 06 07 65 54 49
andre-jean-marie@orange.fr



COMTOIS Jean

(1957)
*Expert-comptable /
Commissaire aux
comptes retraité*
2022 - 2025

5 rue Cademène
25870 GENEUILLE
Port. 07 85 63 30 61
jean.comtois25@gmail.com



MOINE Gérald

(1964)
Expert-comptable
2009 - 2024

230 rue du Docteur Jean Michel
39000 LONS-LE-SAUNIER
Tél. 03 84 47 11 01
Port. 06 80 03 25 43
g.moine@agecor.fr



ROUAULT Philippe

(1961)
*Consultant finance
et gestion*
2020 - 2023

2 rue du Lavoir
39600 PORT-LESNEY
Port. 07 78 37 59 44
rouault.philippe39@outlook.fr

D. 4. GESTION D'ENTREPRISE

D. 4.1. ANALYSE DE GESTION



ANDRÉ Jean-Marie

(1959)
*Diplômé d'expertise
comptable*
1994 - 2022

9 rue de Faltans
Zone des Près Chalots
25220 ROCHE-LEZ-BEAUPRÉ
Port. 06 07 65 54 49
andre-jean-marie@orange.fr



BULLE Joséphine

(1971)
Expert-comptable
2020 - 2023

SOFIGEC
360 allée Henri Hugoniot
25600 BROGNARD
Tél. 03 81 31 21 31
Port. 06 71 57 44 25
josephine.bulle@sofigec.com



MOINE Gérald

(1964)
Expert-comptable
2009 - 2024

230 rue du Docteur Jean Michel
39000 LONS-LE-SAUNIER
Tél. 03 84 47 11 01
Port. 06 80 03 25 43
g.moine@agecor.fr



ROUAULT Philippe

(1961)
*Consultant finance
et gestion*
2020 - 2023

2 rue du Lavoir
39600 PORT-LESNEY
Port. 07 78 37 59 44
rouault.philippe39@outlook.fr



D. 4.5. STRATÉGIE ET POLITIQUE GÉNÉRALE D'ENTREPRISE, GOUVERNANCE, RESPONSABILITÉ SOCIÉTALE DES ENTREPRISES



MOINE Gérald
(1964)
Expert-comptable
2009 - 2024

230 rue du Docteur Jean Michel
39000 LONS-LE-SAUNIER
Tél. 03 84 47 11 01
Port. 06 80 03 25 43
g.moine@agecor.fr



ROUAULT Philippe
(1961)
*Consultant finance
et gestion*
2020 - 2023

2 rue du Lavoir
39600 PORT-LESNEY
Port. 07 78 37 59 44
rouault.philippe39@outlook.fr

D. 6. FISCALITÉ



COMTOIS Jean
(1957)
*Expert-comptable /
Commissaire aux
comptes retraité*
2022 - 2025

5 rue Cademène
25870 GENEUILLE
Port. 07 85 63 30 61
jean.comtois25@gmail.com

D. 6.1. FISCALITÉ PERSONNELLE



BULLE Joséphine
(1971)
Expert-comptable
2020 - 2023

SOFIGEC
360 allée Henri Hugoniot
25600 BROGNARD
Tél. 03 81 31 21 31
Port. 06 71 57 44 25
josephine.bulle@sofigec.com



MOINE Gérald
(1964)
Expert-comptable
2009 - 2024

230 rue du Docteur Jean Michel
39000 LONS-LE-SAUNIER
Tél. 03 84 47 11 01
Port. 06 80 03 25 43
g.moine@agecor.fr



SEIGNOLE Emmanuel
(1972)
*Expert-comptable et
commissaire aux comptes*
2018 - 2021

21bis rue Aristide Briand
Chez Hans & Associés
90300 OFFEMONT
Port. 06 25 95 89 73
e.seignole@hans-associés.fr



**BESANCENOT ép. GROS
Geneviève**
(1963)
Expert-comptable
2024 -
En période probatoire

34 A rue du Cryot
25480 MISEREY-SALINES
Port. 06 72 33 60 91
gbesancenot@hotmail.com



D. 6.2. FISCALITÉ D'ENTREPRISE



BULLE Joséphine
(1971)
Expert-comptable
2020 - 2023

SOFIGEC
360 allée Henri Hugoniot
25600 BROGNARD
Tél. 03 81 31 21 31
Port. 06 71 57 44 25
josephine.bulle@sofigec.com



MOINE Gérald
(1964)
Expert-comptable
2009 - 2024

230 rue du Docteur Jean Michel
39000 LONS-LE-SAUNIER
Tél. 03 84 47 11 01
Port. 06 80 03 25 43
g.moine@agecor.fr



SEIGNOLE Emmanuel
(1972)
*Expert-comptable et
commissaire aux comptes*
2018 - 2021

21bis rue Aristide Briand
Chez Hans & Associés
90300 OFFEMONT
Port. 06 25 95 89 73
e.seignole@hans-associés.fr



**BESANCENOT ép. GROS
Geneviève**
(1963)
Expert-comptable
2024 -
En période probatoire

34 A rue du Cryot
25480 MISEREY-SALINES
Port. 06 72 33 60 91
gbesancenot@hotmail.com

D. 7. DIAGNOSTIC D'ENTREPRISE

D. 7.1. EXPERTISES SUR LA SITUATION DES ENTREPRISES EN DIFFICULTÉ : MISSIONS POUR LE JUGE D'ASSISTANCE, D'INVESTIGATION (art. L. 813-1 du code de commerce) ET EXPERTISES (art. L. 621-9 du code de commerce)



BULLE Joséphine
(1971)
Expert-comptable
2020 - 2023

SOFIGEC
360 allée Henri Hugoniot
25600 BROGNARD
Tél. 03 81 31 21 31
Port. 06 71 57 44 25
josephine.bulle@sofigec.com



MOINE Gérald
(1964)
Expert-comptable
2009 - 2024

230 rue du Docteur Jean Michel
39000 LONS-LE-SAUNIER
Tél. 03 84 47 11 01
Port. 06 80 03 25 43
g.moine@agecor.fr



RICHARD Jean-Louis
(1956)
Expert-comptable
2013 - 2021

16 chemin du Fort des Montboucons
25000 BESANÇON
Tél. 03 81 60 75 60
c.richard210@laposte.net



D. 7.2. MANDATS AD HOC ET EXPERTISES
(art. L. 611-3 du code de commerce)



MOINE Gérald
(1964)
Expert-comptable
2009 - 2024

230 rue du Docteur Jean Michel
39000 LONS-LE-SAUNIER
Tél. 03 84 47 11 01
Port. 06 80 03 25 43
g.moine@agecor.fr



**BESANCENOT ép. GROS
Geneviève**
(1963)
Expert-comptable
2024 -
En période probatoire

34 A rue du Cryot
25480 MISEREY-SALINES
Port. 06 72 33 60 91
gbesancenot@hotmail.com



E-INDUSTRIES

E.1. ÉLECTRONIQUE ET INFORMATIQUE

- E.1.1. AUTOMATISMES INDUSTRIELS, AUTOMATES PROGRAMMABLES, ÉLECTROMÉCANIQUE, SYSTÈMES EMBARQUÉS
- E.1.2. INTERNET, RÉSEAUX SOCIAUX ET COMMUNICATIONS ÉLECTRONIQUES (*acquisition des contenus, e-commerce*)
- E.1.3. INGÉNIERIE DES SYSTÈMES, LOGICIELS ET MATÉRIELS (*conception, développement, mise en œuvre, maintenance, résolution des incidents...*)
- E.1.4. INGÉNIERIE DES PROJETS INFORMATIQUES (*conception, organisation, relations contractuelles, respect du cahier des charges et de l'expression des besoins...*)
- E.1.5. INGÉNIERIE DES TÉLÉCOMMUNICATIONS ET DES RÉSEAUX (*infrastructure, mise en œuvre...*)
- E.1.6. CYBER MALVEILLANCE, SÉCURITÉ INFORMATIQUE
- E.1.7. OBJETS CONNECTÉS (*Internet des objets ou «IoT»*)
- E.1.8. ROBOTIQUE, INTELLIGENCE ARTIFICIELLE

E.2. ÉNERGIES ET UTILITÉS

- E.2.1. ÉLECTRICITÉ
- E.2.2. ÉNERGIE SOLAIRE
- E.2.3. NUCLÉAIRE
- E.2.4. PÉTROLE, GAZ ET HYDROCARBURES
- E.2.5. UTILITÉS (*air comprimé, eau, vapeur*)
- E.2.6. CENTRALES ÉLECTRIQUES (*Énergie thermique et usines d'incinération : voir C.13.1.*)
- E.2.7. ÉNERGIE ÉOLIENNE
- E.2.8. PRODUCTION ET TRAITEMENT D'EAU POTABLE ET INDUSTRIELLE
- E.2.9. ÉNERGIE GÉOTHERMIE HAUTE TEMPÉRATURE
- E.2.10. AUTRES ÉNERGIES RENOUVELABLES

E.3. DÉMANTÈLEMENT DE SITES INDUSTRIELS, DÉCONSTRUCTION D'IMMEUBLES ET DE BÂTIMENTS, DÉMOLITION

E.4. MÉCANIQUE (*Phénomènes vibratoires : voir C.1.*)

- E.4.1. MÉCANIQUE GÉNÉRALE (*matériaux et structures*)
- E.4.2. MACHINES
- E.4.3. INGÉNIERIE MÉCANIQUE

E.5. MÉTALLURGIE

- E.5.1. MÉTALLURGIE GÉNÉRALE
- E.5.2. ASSEMBLAGE (*soudage, brasage...*)
- E.5.3. CHAUDRONNERIE
- E.5.4. ACTIVITÉS ANNEXES (*analyses, essais, contrôles...*)

E.6. PRODUITS INDUSTRIELS

- E.6.1. CHIMIE
- E.6.2. ÉLABORATION DU VERRE ET TRANSFORMATION DES PRODUITS VERRIERS
- E.6.3. PROCÉDÉS DE FABRICATION INDUSTRIELLE DE PRODUITS MANUFACTURÉS DESTINÉS AU PUBLIC
- E.6.4. TEXTILE ET HABILLEMENT – PEAUX ET FOURRURES
- E.6.5. PLASTURGIE ET LIGNES DE FABRICATION DE PRODUITS EN CAOUTCHOUC OU EN MATIÈRES PLASTIQUES
- E.6.6. GÉNIE CHIMIQUE ET PROCESS CHIMIQUES INDUSTRIELS
- E.6.7. LIGNES DE FABRICATION DE PRODUITS DESTINÉS À L'ALIMENTATION ET À LA SANTÉ ET LEUR CONDITIONNEMENT
- E.6.8. TRANSFORMATION DU BOIS, PAPIER ET CARTON
- E.6.9. AUTRES LIGNES DE FABRICATION EN SÉRIE DE PRODUITS INDUSTRIELS

E.7. TRANSPORT : ÉQUIPEMENTS DE TRANSPORT, DE LEVAGE ET DE MANUTENTION

- E.7.1. AÉRONEFS – DRONES : CONCEPTION, MAINTENANCE
- E.7.2. OPÉRATIONS AÉRIENNES TOUT TYPE D'EXPLOITATION
- E.7.3. PERSONNEL SOL ET VOL : FORMATION, APTITUDES MÉDICALES
- E.7.4. AÉROPORTS SÉCURITÉ ET SÛRETÉ, CYBERSÉCURITÉ
- E.7.5. CONTRÔLE AÉRIEN D'AÉRODROME, MÉTÉOROLOGIE
- E.7.6. SÉCURITÉ DES VOLS, SYSTÈME QUALITÉ,
PERFORMANCE HUMAINE
- E.7.7. APPAREILS HYDRAULIQUES DE LEVAGE ET DE MANUTENTION
(Matériel de chantier : voir C.14.1. et C.14.2.)
- E.7.8. GRUES, APPAREILS DE LEVAGE OU DE TRANSPORT À CÂBLES,
ÉQUIPEMENTS DE TRANSPORT CONTINU DE MATÉRIEAUX
- E.7.9. AUTOMOBILES, CYCLES, MOTOCYCLES, POIDS LOURDS, ENGIN
DE CHANTIER À MOTORISATION ÉLECTRIQUE OU HYBRIDE
- E.7.10. AUTOMOBILES, CYCLES, MOTOCYCLES, POIDS LOURDS, ENGIN
DE CHANTIER ET AGRICOLES À MOTORISATION THERMIQUE
- E.7.11. ACCIDENTOLOGIE ET RECONSTITUTION D'ACCIDENT ROUTIER
- E.7.12. BATEAUX FLUVIAUX
- E.7.13. NAVIGATION DE PLAISANCE ET DE COURSE
- E.7.14. NAVIRES DE PÊCHE ET DE COMMERCE
- E.7.15. NAVIRES DE PLAISANCE
- E.7.16. PRODUITS VERRIERS POUR MOYENS DE TRANSPORT
- E.7.17. TRANSPORT FERROVIAIRE : MANŒUVRE,
MAINTENANCE, STABILITÉ ET ARRIMAGE
- E.7.18. TRANSPORT FERROVIAIRE : MATÉRIELS ROULANTS
(Transports frigorifiques : voir C.13.3.)
- E.7.19. TRANSPORT FERROVIAIRE : VOIES, APPAREILS DE VOIE
ET ÉQUIPEMENTS DE SIGNALISATION ET DE SÉCURITÉ AU SOL

E.8. TRANSPORT : EXPLOITATION COMMERCIALE, ATTEINTE AUX MARCHANDISES ET AUX USAGERS *(hors matériel ci-dessus)*

- E.8.1. AÉRIEN : FRET ET PASSAGERS
- E.8.2. MARITIME ET FLUVIAL
- E.8.3. FERROVIAIRE
- E.8.4. ROUTIER

E.9. PROPRIÉTÉ INDUSTRIELLE

- E.9.1. BREVETS
- E.9.2. MARQUES
- E.9.3. MODÈLES – DESSINS

E.10. CORROSION

- E.10.1. REVÊTEMENTS MÉTALLIQUES À BASE DE ZINC,
ALUMINIUM, MAGNÉSIMUM
- E.10.2. CORROSION SOUS REVÊTEMENTS ORGANIQUES ET PEINTURES
- E.10.3. PROTECTION CATHODIQUE
- E.10.4. AUTRES CORROSIONS

E.11. GESTION DE PROJETS INDUSTRIELS

- E.11.1. ACTIVITÉS DE CONCEPTION ET DE COORDINATION
- E.11.2. ANALYSE DE RETARD ET MISE EN ŒUVRE D'OUTILS
DE PLANIFICATION

E - INDUSTRIES

E. 1. ÉLECTRONIQUE ET INFORMATIQUE

E. 1.1. AUTOMATISMES INDUSTRIELS, AUTOMATES PROGRAMMABLES, ÉLECTROMÉCANIQUE, SYSTÈMES EMBARQUÉS



ASTRIC Bertrand (PhD) AB Expertise informatique
(1964)
Consultant en sécurité informatique
2002 - 2022
9 rue de l'Église
25320 BOUSSIÈRES
Port. 06 64 89 28 88
expert@astric.fr

E. 1.2. INTERNET, RÉSEAUX SOCIAUX ET COMMUNICATIONS ÉLECTRONIQUES (acquisition des contenus, e-commerce)



ASTRIC Bertrand (PhD) AB Expertise informatique
(1964)
Consultant en sécurité informatique
2002 - 2022
9 rue de l'Église
25320 BOUSSIÈRES
Port. 06 64 89 28 88
expert@astric.fr

E. 1.3. INGÉNIERIE DES SYSTÈMES, LOGICIELS ET MATÉRIELS (conception, développement, mise en œuvre, maintenance, résolution des incidents...)



ASTRIC Bertrand (PhD) AB Expertise informatique
(1964)
Consultant en sécurité informatique
2002 - 2022
9 rue de l'Église
25320 BOUSSIÈRES
Port. 06 64 89 28 88
expert@astric.fr



YUSIFLI Elmar
(1990)
Ingénieur de recherche
2025 -
26 rue Proudhon
25000 BESANÇON
Port. 06 66 70 35 27
azery@live.fr

En période probatoire

E. 1.4. INGÉNIERIE DES PROJETS INFORMATIQUES (conception, organisation, relations contractuelles, respect du cahier des charges et de l'expression des besoins...)



ASTRIC Bertrand (PhD) AB Expertise informatique
(1964)
Consultant en sécurité informatique
2002 - 2022
9 rue de l'Église
25320 BOUSSIÈRES
Port. 06 64 89 28 88
expert@astric.fr



E. 2. ÉNERGIE ET UTILITÉS

E. 2.1. ÉLECTRICITÉ



MOHAMED RAMADAN

Haitham Saad (1976)

Responsable de tests et certifications - Ingénieur Senior R&D
Professeur des universités
qualifié 2020 - 2024

19 rue Georges Risler

90000 BELFORT

Tél. 06 17 27 76 98

Port. 07 64 41 10 00

haitham.s.ramadan@gmail.com



PIERRAT Jean-Louis

(1956)

Ingénieur

2015 - 2023

11 rue Jean Moulin

90300 CRAVANCHE

Tél. 03 84 26 56 67

Port. 06 07 22 13 25

pierratjl@orange.fr

E. 2.2. ÉNERGIE SOLAIRE



MOHAMED RAMADAN

Haitham Saad (1976)

Responsable de tests et certifications - Ingénieur Senior R&D
Professeur des universités
qualifié 2020 - 2024

19 rue Georges Risler

90000 BELFORT

Tél. 06 17 27 76 98

Port. 07 64 41 10 00

haitham.s.ramadan@gmail.com

E. 2.4. PÉTROLE, GAZ ET HYDROCARBURES



MOHAMED RAMADAN

Haitham Saad (1976)

Responsable de tests et certifications - Ingénieur Senior R&D
Professeur des universités
qualifié 2020 - 2024

19 rue Georges Risler

90000 BELFORT

Tél. 06 17 27 76 98

Port. 07 64 41 10 00

haitham.s.ramadan@gmail.com

E. 2.6. CENTRALES ÉLECTRIQUES



BUSSON Laurent

(1973)

Ingénieur

2025 -

En période probatoire

3 rue Blaise Pascal

90300 VALDOIE

Port. 06 63 54 18 79

laurent.busson@hydrhom.fr

E. 2.7. ÉNERGIE ÉOLIENNE



MOHAMED RAMADAN

Haitham Saad (1976)

Responsable de tests et certifications - Ingénieur Senior R&D
Professeur des universités
qualifié 2020 - 2024

19 rue Georges Risler

90000 BELFORT

Tél. 06 17 27 76 98

Port. 07 64 41 10 00

haitham.s.ramadan@gmail.com

E. 2.10. AUTRES ÉNERGIES RENOUVELABLES



MOHAMED RAMADAN

Haitham Saad (1976)

Responsable de tests et certifications - Ingénieur Senior R&D
Professeur des universités
qualifié 2020 - 2024

19 rue Georges Risler

90000 BELFORT

Tél. 06 17 27 76 98

Port. 07 64 41 10 00

haitham.s.ramadan@gmail.com



**BUSSON Laurent**

(1973)
Ingénieur
2025 -

En période probatoire

3 rue Blaise Pascal
90300 VALDOIE
Port. 06 63 54 18 79
laurent.busson@hydrhom.fr

E. 4. MÉCANIQUE (Phénomènes vibratoires : voir C.1.)**E. 4.1. MÉCANIQUE GÉNÉRALE (matériaux et structures)****PIERRAT Jean-Louis**

(1956)
Ingénieur
2015 - 2023

11 rue Jean Moulin
90300 CRAVANCHE
Tél. 03 84 26 56 67
Port. 06 07 22 13 25
pierratjl@orange.fr

E. 4.2. MACHINES**PIERRAT Jean-Louis**

(1956)
Ingénieur
2015 - 2023

11 rue Jean Moulin
90300 CRAVANCHE
Tél. 03 84 26 56 67
Port. 06 07 22 13 25
pierratjl@orange.fr

E. 4.3. INGÉNIERIE MÉCANIQUE**PIERRAT Jean-Louis**

(1956)
Ingénieur
2015 - 2023

11 rue Jean Moulin
90300 CRAVANCHE
Tél. 03 84 26 56 67
Port. 06 07 22 13 25
pierratjl@orange.fr

E. 5. MÉTALLURGIE**E. 5.1. MÉTALLURGIE GÉNÉRALE****VILLEMIN Gilles**

(1969)
Ingénieur soudeur
2025 -

En période probatoire

2 bis Rue Pasteur
70290 CHAMPAGNEY
Port. 06 84 86 16 78
gilles.villemin@wanadoo.fr

E. 5.2. ASSEMBLAGE (Soudage, brasage...)**VILLEMIN Gilles**

(1969)
Ingénieur soudeur
2025 -

En période probatoire

2 bis Rue Pasteur
70290 CHAMPAGNEY
Port. 06 84 86 16 78
gilles.villemin@wanadoo.fr



E. 5.4. ACTIVITÉS ANNEXES (Analyses, essais, contrôles...)



VILLEMIN Gilles
(1969)
Ingénieur soudeur
2025 -

2 bis Rue Pasteur
70290 CHAMPAGNEY
Port. 06 84 86 16 78
gilles.villemin@wanadoo.fr

En période probatoire

E. 6. PRODUITS INDUSTRIELS

E. 6.1. CHIMIE



BALANDIER Michel
(1951)
Docteur-ès-Sciences
(Sciences Physiques) - Chimie
industrielle et imprimerie
1992 *Expert honoraire*

10 ter rue de Trey
25000 BESANÇON
Tél. 03 81 84 23 29
Port. 06 77 39 31 25
balmi@orange.fr

E. 7. TRANSPORT : ÉQUIPEMENTS DE TRANSPORT, DE LEVAGE ET DE MANUTENTION

E. 7.1. AÉRONEFS - DRONES : CONCEPTION, MAINTENANCE



MAUCCI Stéphane
(1969)
Consultant aéronautique
(Hélicoptère)
2023 -

6 chemin du Grimont
39130 DENEZIERES
Port. 06 10 01 33 36
mci-heliconsult@orange.fr

En période probatoire

E. 7.10. AUTOMOBILES, CYCLES, MOTOCYCLES, POIDS LOURDS, ENGINS DE CHANTIER ET AGRICOLES À MOTORISATION THERMIQUE



QUET Yannick
(1955)
Expert automobile retraité
2006 - 2023

21 rue sur la Côte
90800 ARGIÉSANS
Tél. 03 84 21 32 18
Port. 06 08 62 51 59
yannick.quet@laposte.net



F-SANTÉ

F.1. MÉDECINE

- F.1.1. ALLERGOLOGIE
- F.1.2. ANATOMIE ET CYTOLOGIE PATHOLOGIQUES
- F.1.3. ANESTHÉSIOLOGIE ET RÉANIMATION
- F.1.4. BIOLOGIE ET MÉDECINE DU DÉVELOPPEMENT ET DE LA REPRODUCTION
- F.1.5. CANCÉROLOGIE – MÉDICO-CHIRURGICALE ET TRAITEMENTS ADJUVANTS
- F.1.6. CARDIOLOGIE (*à visée diagnostique et à visée interventionnelle*)
- F.1.7. DERMATOLOGIE – VÉNÉROLOGIE
- F.1.8. ENDOCRINOLOGIE ET MALADIES MÉTABOLIQUES
- F.1.9. GASTRO ENTÉROLOGIE ET HÉPATOLOGIE (*à visée diagnostique et à visée interventionnelle*)
- F.1.10. GÉNÉTIQUE CLINIQUE
- F.1.11. GYNÉCOLOGIE MÉDICALE
- F.1.12. ONCOLOGIE – HÉMATOLOGIE – TRANSFUSION
- F.1.13. MALADIES INFECTIEUSES – MALADIES TROPICALES
- F.1.14. MÉDECINE GÉNÉRALE – GÉRIATRIE – SOINS PALLIATIFS
- F.1.15. MÉDECINE INTERNE
- F.1.16. MÉDECINE PHYSIQUE ET DE RÉADAPTATION
- F.1.17. MÉDECINE ET SANTÉ AU TRAVAIL
- F.1.18. MÉDECINE VASCULAIRE
- F.1.19. NÉPHROLOGIE
- F.1.20. NEUROLOGIE
- F.1.21. OPHTALMOLOGIE MÉDICALE
- F.1.22. OTO-RHINO-LARYNGOLOGIE (ORL) MÉDICALE
- F.1.23. PARASITOLOGIE ET MYCOLOGIE
- F.1.24. PÉDIATRIE
- F.1.25. PHARMACOLOGIE FONDAMENTALE – PHARMACOLOGIE CLINIQUE
- F.1.26. PNEUMOLOGIE
- F.1.27. RHUMATOLOGIE
- F.1.28. MÉDECINE D'URGENCE ET DE CATASTROPHE
- F.1.29. MÉDECINE MANUELLE ET OSTÉOPATHIE MÉDICALE

F.2. PSYCHIATRIE

- F.2.1. PSYCHIATRIE D'ADULTES
- F.2.2. PÉDOPSYCHIATRIE

F.3. CHIRURGIE

- F.3.1. CHIRURGIE DE L'APPAREIL DIGESTIF
- F.3.2. CHIRURGIE ORALE
- F.3.3. CHIRURGIE PÉDIATRIQUE
- F.3.4. CHIRURGIE MAXILLO-FACIALE ET TRAUMATOLOGIE FACIALE
- F.3.5. CHIRURGIE ORTHOPÉDIQUE ET TRAUMATOLOGIQUE DES MEMBRES SUPÉRIEURS
- F.3.6. CHIRURGIE PLASTIQUE, RECONSTRUCTRICE ET ESTHÉTIQUE
- F.3.7. CHIRURGIE THORACO-PULMONAIRE
- F.3.8. CHIRURGIE CARDIAQUE ET VASCULAIRE
- F.3.9. CHIRURGIE GYNÉCOLOGIQUE ET OBSTÉTRIQUE
- F.3.10. NEUROCHIRURGIE CRÂNIO-MÉDULLAIRE
- F.3.11. CHIRURGIE OPHTALMOLOGIQUE
- F.3.12. CHIRURGIE ORL ET CHIRURGIE DU COU
- F.3.13. CHIRURGIE UROLOGIQUE
- F.3.14. CHIRURGIE ORTHOPÉDIQUE ET TRAUMATOLOGIQUE DES MEMBRES INFÉRIEURS
- F.3.15. CHIRURGIE ORTHOPÉDIQUE ET TRAUMATOLOGIE DU RACHIS

F.4. IMAGERIE MÉDICALE ET BIOPHYSIQUE

- F.4.1. RADIOLOGIE ET IMAGERIE MÉDICALE
(à visée diagnostique et à visée interventionnelle)
- F.4.2. BIOPHYSIQUE – MÉDECINE NUCLÉAIRE – RADIOPROTECTION

F.5. BIOLOGIE MÉDICALE ET PHARMACIE

- F.5.1. ALCOOLÉMIE
- F.5.2. BACTÉRIOLOGIE – VIROLOGIE – HYGIÈNE HOSPITALIÈRE
- F.5.3. BIOCHIMIE
- F.5.4. BIOLOGIE CELLULAIRE ET MOLÉCULAIRE
- F.5.5. BIOSTATISTIQUES – INFORMATIQUE MÉDICALE
ET TECHNOLOGIES DE COMMUNICATION
- F.5.6. ÉPIDÉMIOLOGIE – ÉCONOMIE DE LA SANTÉ
- F.5.7. HÉMATOLOGIE
- F.5.8. IMMUNOLOGIE
- F.5.9. NUTRITION – PRÉVENTION
- F.5.10. PHARMACOLOGIE ET TOXICOLOGIE
- F.5.11. PHARMACOVIGILANCE – TOXICOVIGILANCE – TERATOVIGILANCE
- F.5.12. TECHNOLOGIES PHARMACEUTIQUES –
SCIENCES DU MÉDICAMENT
- F.5.13. VACCINOLOGIE

F.6. ODONTOLOGIE

- F.6.1. ODONTOLOGIE
- F.6.2. ORTHODONTIE
- F.6.3. PROTHÉSISTE DENTAIRE

F.7. PSYCHOLOGIE

- F.7.1. PSYCHOLOGIE DE L'ADULTE
- F.7.2. PSYCHOLOGIE DE L'ENFANT
- F.7.3. NEUROPSYCHOLOGIE

F.8. SAGES-FEMMES ET AUXILIAIRES RÉGLEMENTÉS

- F.8.1. SAGES-FEMMES
- F.8.2. AUDIOPROTHÉSISTES, OPTICIENS LUNETIERS,
PROTHÉSISTES, ORTHÉSISTES
- F.8.3. DIÉTÉTICIENS
- F.8.4. INFIRMIERS ET SOINS INFIRMIERS
- F.8.5. INGÉNIERIE MÉDICALE, BIOMÉDICALE ET BIOMATÉRIAUX
- F.8.6. MASSEURS KINÉSITHÉRAPEUTES
- F.8.7. ORTHOPHONISTES, ORTHOPTISTES
- F.8.8. PÉDICURES, PODOLOGUES
- F.8.9. PSYCHOMOTRICIENS ERGOTHÉRAPEUTES

F.9. EXPERTS EN MATIÈRE DE SÉCURITÉ SOCIALE

- F.9.1. MÉDECINS
- F.9.2. PROFESSIONNELS DE SANTÉ NON MÉDECINS

**F.10. EXPERTS EN MATIÈRE D'INTERPRÉTATION
DES ACTES ET PRESTATIONS**

- F.10.1. MÉDECINS
- F.10.2. PROFESSIONNELS DE SANTÉ NON MÉDECINS

F.11. SCIENCES DE LA SANTÉ

- F.11.1. PRÉVENTION DES RISQUES SANITAIRES,
NUCLÉAIRES ET CHIMIQUES
- F.11.2. RECHERCHE MÉDICALE ET ÉTHIQUE

F.12. NON PROFESSIONNELS DE SANTÉ – BIEN-ÊTRE – CONFORT

- F.12.1. CHIROPRACTEURS
- F.12.2. OSTÉOPATHES NON MÉDECINS NI AUXILIAIRES MÉDICAUX

F.13. SANTÉ PUBLIQUE

F - SANTÉ

F. 1. MÉDECINE

F. 1.3. ANESTHÉSIOLOGIE ET RÉANIMATION



COUZON Pascale

(1957)
Médecin
1999 - 2023

34 rue du Faubourg de l'Orme
39270 ORGELET
Port. 06 73 39 96 86
couzon.pascale@orange.fr



FRANÇOIS Pascale

(1956)
Anesthésiste - Réanimateur
2018 - 2023

33 A rue Charles de Gaulle
BP 11
25410 SAINT VIT
Port. 06 81 50 76 56
drfrancois-expert@orange.fr



MERLE Émilie

(1979)
Médecin anesthésiste -
réanimateur
2025 -

22 rue d'Alsace Lorraine
70000 VESOUL
Port. 06 31 96 21 37
emilie.merlepro@gmail.com

En période probatoire

F. 1.14. MÉDECINE GÉNÉRALE - GÉRIATRIE - SOINS PALLIATIFS



COUZON Pascale

(1957)
Médecin
1999 - 2023

34 rue du Faubourg de l'Orme
39270 ORGELET
Port. 06 73 39 96 86
couzon.pascale@orange.fr



FRANÇOIS Pascale

(1956)
Anesthésiste - Réanimateur
2018 - 2023

33 A rue Charles de Gaulle
BP 11
25410 SAINT VIT
Port. 06 81 50 76 56
drfrancois-expert@orange.fr



GRIGNARD Sébastien

(1974)
Médecin des hôpitaux
2014 - 2024

Service de médecine légale
CHU de Besançon
25000 BESANÇON
Tél. 03 81 21 83 95
Port. 06 84 06 48 67
sgrignard@chu-besancon.fr



HAVÉ Jean-Bernard

(1979)
Expert médical
2019 - 2024

Maison médicale du Lion
2 rue Maurice et Louis De Broglie
90000 BELFORT
Port. 06 16 36 89 40
jbhave@free.fr



MOROSI Laurent

(1956)
Médecin généraliste
2009 - 2023

10 rue du Tertre
70170 PORT-SUR-SAÔNE
Tél. 03 84 91 50 33
Port. 06 58 86 62 06
dr.morosi@wanadoo.fr





MOUGET Jean-Louis
(1956)
Médecin
2016 - 2023

18 avenue Jean Jaurès
39300 CHAMPAGNOLE
Tél. 03 84 52 53 90
Port. 06 07 29 76 55
mouget.jean-louis@wanadoo.fr



EECHOUT Christine
(1960)
Retraitée, médecin
généraliste et gériatre
2024 -

2 rue de la Combe
25320 TORPES
Port. 06 81 57 64 79
c.eechout@neuf.fr

En période probatoire



GAROSI Olivier
(1968)
Praticien hospitalier
médecine d'urgence
2023 -

36 Grande Rue
39100 DOLE
Port. 06 09 98 05 29
olivier.garosi@gmail.com

En période probatoire



PROUST Aurélie
(1986)
Médecin généraliste
2025 -

38 rue de Montbéliard
25750 ARCEY
Tél. 03 81 34 62 32
Port. 06 80 50 73 40
doc.proust@orange.fr

En période probatoire



REMILLET Eric
(1960)
Médecin
2024 -

Côte Mazarin
25870 CHATILLON-LE-DUC
Tél. 03 81 50 68 11
Port. 06 08 57 18 73
remillet@wanadoo.fr

En période probatoire



GIRARDET Jean-Claude
(1944)
Médecin généraliste
1980

80 rue du Général Leclerc
25230 SELONCOURT
Tél. 03 81 37 40 40
jc.girardet25@orange.fr

Expert honoraire

F. 1.16. MÉDECINE PHYSIQUE ET DE RÉADAPTATION



MOUGET Jean-Louis
(1956)
Médecin
2016 - 2023

18 avenue Jean Jaurès
39300 CHAMPAGNOLE
Tél. 03 84 52 53 90
Port. 06 07 29 76 55
mouget.jean-louis@wanadoo.fr

F. 1.18. MÉDECINE VASCULAIRE



SARRAZ BOURNET Béatrice
(1958)
Chirurgien vasculaire
2020 - 2023

10 rue des Lilas
25660 LA VÈZE
Tél. 03 81 51 83 82
Port. 06 13 07 37 92
drsarrazbournetexpert@gmail.com



F. 1.22. OTO-RHINO-LARYNGOLOGIE (ORL) MÉDICALE



PACALON Jean
(1954)
Oto-rhino-laryngologue
2023 -

10 rue de la Sablonnière
25660 MONTFAUCON
Port. 07 45 05 99 15
pacalonjean@gmail.com

En période probatoire

F. 1.28. MÉDECINE D'URGENCE ET DE CATASTROPHE



FRANÇOIS Pascale
(1956)
Anesthésiste - Réanimateur
2018 - 2023

33 A rue Charles de Gaulle
BP 11
25410 SAINT VIT
Port. 06 81 50 76 56
drpfrancois-expert@orange.fr



HAVÉ Jean-Bernard
(1979)
Expert médical
2019 - 2024

Maison médicale du Lion
2 rue Maurice et Louis De Broglie
90000 BELFORT
Port. 06 16 36 89 40
jbhave@free.fr

F. 2. PSYCHIATRIE

F. 2.1. PSYCHIATRIE D'ADULTES



DELACHAUX Raphaël
(1964)
Psychiatre des hôpitaux
2013 - 2021

20 rue Nicolas Bourgogne
70210 MONTDORE
Tél. 03 84 68 25 00
Port. 06 74 07 83 37
delachaux.rafael@orange.fr



MARTIN Élisabeth
(1981)
Médecin légiste
2017 - 2021

CHU - Service de médecine légale
2 place Saint-Jacques
25030 BESANÇON CEDEX
Tél. 03 81 21 83 95
e3martin@chu-besancon.fr



LONGERON Jimmy
(1978)
Médecin psychiatre
2024 -

AHBFC CHS de Saint REMY
Rue Justin Perchot
70160 SAINT REMY EN COMTÉ
Port. 06 07 10 71 51
jimmy.longeron@ahbfc.fr

En période probatoire

F. 2.2. PÉDOPSYCHIATRIE



FREMY Dominique
(1954)
Médecin Pédiopsychiatre
Hospitalier Victimologie
2009 - 2024

13 rue des Jardins
25000 BESANÇON
Tél. 03 81 88 86 62
Port. 06 81 40 46 85
dominique.fremy@ch-novillars.fr



MARTIN Élisabeth
(1981)
Médecin légiste
2017 - 2021

CHU - Service de médecine légale
2 place Saint-Jacques
25030 BESANÇON CEDEX
Tél. 03 81 21 83 95
e3martin@chu-besancon.fr



F. 3. CHIRURGIE

F. 3.1. CHIRURGIE DE L'APPAREIL DIGESTIF



MONEK Olivier
(1963)
Chirurgie digestive
2008 - 2025

Château Galland
33 chemin des Tilleroyes
25000 BESANÇON
Tél. 03 81 47 21 00
Port. 06 08 78 15 37
olivier.monek@bbox.fr



SARRAZ BOURNET Béatrice
(1958)
Chirurgien vasculaire
2020 - 2023

10 rue des Lilas
25660 LA VÈZE
Tél. 03 81 51 83 82
Port. 06 13 07 37 92
drsarrazbournetexpert@gmail.com

F. 3.2. CHIRURGIE ORALE



MONEK Olivier
(1963)
Chirurgie digestive
2008 - 2025

Château Galland
33 chemin des Tilleroyes
25000 BESANÇON
Tél. 03 81 47 21 00
Port. 06 08 78 15 37
olivier.monek@bbox.fr

F. 3.5. CHIRURGIE ORTHOPÉDIQUE ET TRAUMATOLOGIQUE DES MEMBRES SUPÉRIEURS



LECLERC Jérôme
(1972)
*Chirurgien orthopédique -
traumatologie*
2011 - 2024

Service orthopédie
55 rue du Docteur Jean Michel
39016 LONS-LE-SAUNIER Cedex
Service Orthopédie
Port. 06 74 68 95 10
jerome.leclerc@hopitaux-jura.fr

F. 3.8. CHIRURGIE CARDIAQUE ET VASCULAIRE



SARRAZ BOURNET Béatrice
(1958)
Chirurgien vasculaire
2020 - 2023

10 rue des Lilas
25660 LA VÈZE
Tél. 03 81 51 83 82
Port. 06 13 07 37 92
drsarrazbournetexpert@gmail.com

F. 3.9. CHIRURGIE GYNÉCOLOGIQUE ET OBSTÉTRIQUE



REVIRON Sandrine
(1973)
*Gynécologue
obstétricienne*
2020 - 2023

151 rue Maurice Joly
39000 LONS-LE-SAUNIER
Tél. 03 84 35 61 16
Port. 06 60 56 34 01
sandrine.reviron@hopitaux-jura.fr

F. 3.12. CHIRURGIE ORL ET CHIRURGIE DU COU



PACALON Jean
(1954)
Oto-rhino-laryngologue
2023 -

10 rue de la Sablonnière
25660 MONTFAUCON
Port. 07 45 05 99 15
pacalonjean@gmail.com

En période probatoire



F. 3.13. CHIRURGIE UROLOGIQUE



GUICHARD Guillaume
(1975)
Urologue
2016 - 2024

3 boulevard Fleming
25000 BESANÇON
Tél. 03 81 21 91 70
Port. 06 88 39 04 77
guillaumequichard@yahoo.fr

F. 3.14. CHIRURGIE ORTHOPÉDIQUE ET TRAUMATOLOGIQUE DES MEMBRES INFÉRIEURS



LECLERC Jérôme
(1972)
Chirurgien orthopédique -
traumatologie
2011 - 2024

Service orthopédie
55 rue du Docteur Jean Michel
39016 LONS-LE-SAUNIER Cedex
Service Orthopédie
Port. 06 74 68 95 10
jerome.leclerc@hopitaux-jura.fr

F. 4. IMAGERIE MÉDICALE ET BIOPHYSIQUE

F. 4.1. RADIOLOGIE ET IMAGERIE MÉDICALE



POMERO Élisabeth
(1982)
Radiologue
2025 -

5 rue Beauregard
25000 BESANÇON
Port. 06 38 36 90 78
elisa.pomero@gmail.com

En période probatoire

F. 6. ODONTOLOGIE

F. 6.1. ODONTOLOGIE



BITTON Jacques
(1959)
Chirurgien-dentiste
2003 - 2023

4 rue Armand Bloch
25200 MONTBÉLIARD
Tél. 03 81 98 61 70
Port. 06 07 42 71 09
jbitton2@wanadoo.fr



SIBERT Fabrice
(1965)
Chirurgien-dentiste
2022 - 2025

8 cours Georges Clemenceau
39100 DOLE
Port. 06 45 49 51 87
sibertortho@gmail.com



BULLY Delphin
(1985)
Chirurgien-dentiste
2024 -

1 place Maxime Cupillard
25130 VILLERS-LE-LAC
Tél. 03 81 68 01 53
Port. 06 99 80 63 73
d.bully@laposte.net

En période probatoire

F. 6.2. ORTHODONTIE



SIBERT Fabrice
(1965)
Chirurgien-dentiste
2022 - 2025

8 cours Georges Clemenceau
39100 DOLE
Port. 06 45 49 51 87
sibertortho@gmail.com



F. 7. PSYCHOLOGIE

F. 7.1. PSYCHOLOGIE DE L'ADULTE



CHANUT ép. MONTAVON Maison de Santé
Pascale
(1970)
Psychologue
2020 - 2022
311 rue Martiney
70110 VILLERSEXEL
Tél. 03 84 20 56 17
Port. 06 81 74 77 63
pmontavon.psychologue@gmail.com



JEANROY ép. BERETTA Pole de Santé
Sylviane
(1958)
Psychologue clinicienne
2019 - 2022
37 avenue Carnot
70200 LURE
Port. 06 47 47 47 38
jeabersyl@wanadoo.fr



RIGAUD COLLIN L'Annexe
Magalie
(1968)
Psychologue clinicienne
2019 - 2022
8 rue Camille CLAUDEL
39800 POLIGNY
Port. 07 81 07 90 35
mapsyco@laposte.net



VERDY Ingrid
(1981)
Psychologue
2022 - 2025
3 rue du Charron
90150 FRAIS
Port. 06 25 13 15 10
ingridverdy@gmx.fr



AUBERT Alycia CHU J. Minjoz
(1982)
Psychologue clinicienne
2024 -
2 boulevard Fleming
25030 BESANÇON CEDEX
Tél. 03 81 66 80 87
Port. 06 58 74 44 90
alyciaaubert@gmail.com
En période probatoire



BERTOUILLE Amalia 4 rue du Docteur Charcot
(1980)
Psychologue clinicienne
2023 -
25220 NOVILLARS
Port. 06 16 02 79 65
amaliabertouille@yahoo.fr
En période probatoire



GUICHARD Gaël 28 quai Vauban
(1976)
Psychologue
2025 -
25000 BESANÇON
Tél. 03 81 50 57 44
Port. 06 62 52 05 15
gael.guichard@hotmail.fr
En période probatoire



F. 7.2. PSYCHOLOGIE DE L'ENFANT



CHANUT ép. MONTAVON Maison de Santé
Pascale
(1970)
Psychologue
2020 - 2022
311 rue Martiney
70110 VILLERSEXEL
Tél. 03 84 20 56 17
Port. 06 81 74 77 63
pmontavon.psychologue@gmail.com



JEANROY ép. BERETTA Pole de Santé
Sylviane
(1958)
Psychologue clinicienne
2019 - 2022
37 avenue Carnot
70200 LURE
Port. 06 47 47 47 38
jeabersyl@wanadoo.fr



RIGAUD COLLIN L'Annexe
Magalie
(1968)
Psychologue clinicienne
2019 - 2022
8 rue Camille CLAUDEL
39800 POLIGNY
Port. 07 81 07 90 35
mapsyco@laposte.net



VERDY Ingrid
(1981)
Psychologue
2022 - 2025
3 rue du Charron
90150 FRAIS
Port. 06 25 13 15 10
ingridverdy@gmx.fr



AUBERT Alycia CHU J. Minjoz
(1982)
Psychologue clinicienne
2024 -
2 boulevard Fleming
25030 BESANÇON CEDEX
Tél. 03 81 66 80 87
Port. 06 58 74 44 90
alyciaaubert@gmail.com

En période probatoire

F. 8. SAGES-FEMMES ET AUXILIAIRES RÉGLEMENTÉS

F. 8.6. MASSEURS KINÉSITHÉRAPEUTES



GUINCHARD Yann
(1973)
Kinésithérapeute
2024 -
3 rue Gédéon David
39300 CHAMPAGNOLE
Tél. 03 84 52 36 69
Port. 06 08 74 87 44
y.guinchard.expert@icloud.com

En période probatoire



SAUGIER Jacques
(1955)
Masseur-Kinésithérapeute
2023 -
46 rue du Tillot
25300 LES FOURGS
Port. 06 07 06 20 04
jacquessaugier@orange.fr

En période probatoire

F. 8.9. PSYCHOMOTRICIENS ERGOTHÉRAPEUTES



JACQUET Léo
(1995)
Ergothérapeute
2024 -
1 chemin des Fournées
70190 BEAUMOTTE AUBERTANS
Port. 06 16 04 16 56
ergo.jacquet@outlook.fr

En période probatoire



F. 9. EXPERTS EN MATIÈRE DE SÉCURITÉ SOCIALE

F. 9.1. MÉDECINS



COUZON Pascale
(1957)
Médecin
1999 - 2023

34 rue du Faubourg de l'Orme
39270 ORGELET
Port. 06 73 39 96 86
couzon.pascale@orange.fr



MOUGET Jean-Louis
(1956)
Médecin
2016 - 2023

18 avenue Jean Jaurès
39300 CHAMPAGNOLE
Tél. 03 84 52 53 90
Port. 06 07 29 76 55
mouget.jean-louis@wanadoo.fr



GIRARDET Jean-Claude
(1960)
Médecin généraliste
1980

80 rue du Général Leclerc
25230 SELONCOURT
Tél. 03 81 37 40 40
jc.girardet25@orange.fr

Expert honoraire

F. 9.2. PROFESSIONNELS DE SANTÉ NON MÉDECINS



BITTON Jacques
(1959)
Chirurgien-dentiste
2003 - 2023

4 rue Armand Bloch
25200 MONTBÉLIARD
Tél. 03 81 98 61 70
Port. 06 07 42 71 09
jbitton2@wanadoo.fr



GUINCHARD Yann
(1973)
Kinésithérapeute
2024 -

3 rue Gédéon David
39300 CHAMPAGNOLE
Tél. 03 84 52 36 69
Port. 06 08 74 87 44
y.guinchard.expert@icloud.com

En période probatoire

F. 10. EXPERTS EN MATIÈRE D'INTERPRÉTATION DES ACTES ET PRESTATIONS

F. 10.2. PROFESSIONNELS DE SANTÉ NON MÉDECINS



GUINCHARD Yann
(1973)
Kinésithérapeute
2024 -

3 rue Gédéon David
39300 CHAMPAGNOLE
Tél. 03 84 52 36 69
Port. 06 08 74 87 44
y.guinchard.expert@icloud.com

En période probatoire



G-CRIMINALISTIQUE – SCIENCES CRIMINELLES – MÉDICO-LÉGALES

G.1. ANTHROPOLOGIE MÉDICO-LÉGALE

- G.1.1. ANTHROPOLOGIE MÉDICO-LÉGALE LÉSIONNELLE
- G.1.2. ANTHROPOLOGIE MÉDICO-LÉGALE D'IDENTIFICATION

G.2. MÉDECINE LÉGALE

- G.2.1. AUTOPSIE ET THANATOLOGIE
- G.2.2. MÉDECINE LÉGALE DU VIVANT – VICTIMOLOGIE
- G.2.3. MÉDECINE LÉGALE DU VIVANT – DOMMAGE CORPOREL ET TRAUMATOLOGIE SÉQUELLAIRE

G.3. ANATOMIE ET CYTOLOGIE PATHOLOGIQUES MÉDICO-LÉGALES

G.4. ODONTOLOGIE MÉDICO-LÉGALE

- G.4.1. ODONTOLOGIE MÉDICO-LÉGALE D'IDENTIFICATION
- G.4.2. ODONTOLOGIE MÉDICO-LÉGALE TRAUMATOLOGIE – DOMMAGE CORPOREL

G.5. PSYCHIATRIE MÉDICO-LÉGALE

- G.5.1. PSYCHIATRIE MÉDICO-LÉGALE – VICTIMOLOGIE – DOMMAGE CORPOREL
- G.5.2. PSYCHIATRIE MÉDICO-LÉGALE – ÉVALUATION DES AUTEURS D'INFRACTIONS

G.6. PSYCHOLOGIE LÉGALE

G.6.1. VICTIMOLOGIE

Évaluation des conséquences psychiques et/ou du préjudice psychologique (mission Dintilhac)

G.6.2. PSYCHO CRIMINOLOGIE

Évaluation du risque de récidive et de la dangerosité

G.7. TOXICOLOGIE MÉDICO-LÉGALE

- G.7.1. ALCOOLÉMIE
- G.7.2. IDENTIFICATION DE PRODUITS STUPÉFIANTS (*produits de saisie*)
- G.7.3. IDENTIFICATION DE PRODUITS DOPANTS ET DE CONDUITE DOPANTE
- G.7.4. TOXICOLOGIE DANS LE CADRE DE LA SÉCURITÉ ROUTIÈRE (*alcoolémie, stupéfiants, psychotropes*)
- G.7.5. TOXICOLOGIE MÉDICO-LÉGALE (*post mortem et chez le vivant*)
- G.7.6. TOXICOLOGIE PHANÈRES (*matrices kératinisées*)

G.8. TECHNIQUE D'IDENTIFICATION MÉDICO-LÉGALE – BIOLOGIE MOLÉCULAIRE

G.9. IDENTIFICATION PAR EMPREINTES GÉNÉTIQUES

G.10. PHARMACOGÉNÉTIQUE ET TOXICO-GÉNÉTIQUE

G.11. CRIMINALISTIQUE – SCÈNES DE CRIME

G.12. INVESTIGATIONS SCIENTIFIQUES ET TECHNIQUES

- G.12.1. ANALYSES PHYSICO-CHIMIQUES
- G.12.2. BIOLOGIE D'IDENTIFICATION
- G.12.3. DOCUMENTS ET ÉCRITURES (*voir B.1.*)
- G.12.4. FAUNE ET FLORE FORENSIQUE (*entomologie forensique, identification des diatomées et des invertébrés aquatiques, palynologie*)

G.13. SUPPORTS NUMÉRIQUES

G.13.1. DONNÉES NUMÉRIQUES

G.13.2. ENREGISTREMENTS SONORES

G.13.3. ENREGISTREMENTS VIDÉOS

G.14. EXPLOSION (*Affaires civiles : voir C.17.2. à C.17.3.*)

G.15. INCENDIE

G.16. FAUX ARTISTIQUES (*voir B.1., B.3. et B.4.*)

G.17. TRACES ET EMPREINTES

G.17.1. TRACES PAPILLAIRES

G.17.2. TRACES DE SEMELLES

G.17.3. TRACES MANUFACTURÉES

G.17.4. TRACES DE TRANSFERTS

G.17.5. MORPHO-ANALYSE DE TRACES DE SANG

G.18. ARMES – MUNITIONS – BALISTIQUE

G.18.1. BALISTIQUE

G.18.2. CHIMIE DES RÉSIDUS DE TIR

G.18.3. EXPLOSIFS

G.18.4. MUNITIONS

G.18.5. TECHNIQUE DES ARMES (*Armes anciennes : voir B.3.2.*)

G - CRIMINALISTIQUE - SCIENCES CRIMINELLES MÉDICO-LÉGALES

G. 2. MÉDECINE LÉGALE

G. 2.1. AUTOPSIE ET THANATOLOGIE

**COUZON Pascale**

(1957)
Médecin
1999 - 2023

34 rue du Faubourg de l'Orme
39270 ORGELET
Port. 06 73 39 96 86
couzon.pascale@orange.fr

**GRIGNARD Sébastien**

(1974)
Médecin des hôpitaux
2017 - 2024

Service de médecine légale
CHU de Besançon
25000 BESANÇON
Tél. 03 81 21 83 95
Port. 06 84 06 48 67
sgrignard@chu-besancon.fr

G. 2.2. MÉDECINE LÉGALE DU VIVANT - VICTIMOLOGIE

**FRANÇOIS Pascale**

(1956)
Anesthésiste - Réanimateur
2006 - 2023

33 A rue Charles de Gaulle
BP 11
25410 SAINT VIT
Port. 06 81 50 76 56
drpfrancois-expert@orange.fr

**HAVÉ Jean-Bernard**

(1979)
Expert médical
2019 - 2024

Maison médicale du Lion
2 rue Maurice et Louis De Broglie
90000 BELFORT
Port. 06 16 36 89 40
jbhave@free.fr

**MONEK Olivier**

(1963)
Chirurgie digestive
2008 - 2025

Château Galland
33 chemin des Tilleroyes
25000 BESANÇON
Tél. 03 81 47 21 00
Port. 06 08 78 15 37
olivier.monek@bbox.fr

G. 2.3. MÉDECINE LÉGALE DU VIVANT - DOMMAGE CORPOREL ET TRAUMATOLOGIE SÉQUELLAIRE

**COUZON Pascale**

(1957)
Médecin
1999 - 2023

34 rue du Faubourg de l'Orme
39270 ORGELET
Port. 06 73 39 96 86
couzon.pascale@orange.fr

**FRANÇOIS Pascale**

(1956)
Anesthésiste - Réanimateur
2006 - 2023

33 A rue Charles de Gaulle
BP 11
25410 SAINT VIT
Port. 06 81 50 76 56
drpfrancois-expert@orange.fr





GRIGNARD Sébastien
(1974)
Médecin des hôpitaux
2017 - 2024

Service de médecine légale
CHU de Besançon
25000 BESANÇON
Tél. 03 81 21 83 95
Port. 06 84 06 48 67
sgrignard@chu-besancon.fr



HAVÉ Jean-Bernard
(1979)
Expert médical
2019 - 2024

Maison médicale du Lion
2 rue Maurice et Louis De Broglie
90000 BELFORT
Port. 06 16 36 89 40
jbhave@free.fr



MARTIN Élisabeth
(1981)
Médecin légiste
2017 - 2021

CHU - Service de médecine légale
2 place Saint-Jacques
25030 BESANÇON CEDEX
Tél. 03 81 21 83 95
e3martin@chu-besancon.fr



GIRARDET Jean-Claude
(1960)
Médecin généraliste
1980

80 rue du Général Leclerc
25230 SELONCOURT
Tél. 03 81 37 40 40
jc.girardet25@orange.fr

Expert honoraire

G. 4. ODONTOLOGIE MÉDICO LÉGALE

G. 4.1. ODONTOLOGIE MÉDICO LÉGALE D'IDENTIFICATION



**COURTABAN ép.
VANSCOOR Diane**
(1983)
Chirurgien dentiste
2025 -
En période probatoire

20 rue de Florimont
70300 BETHOCOURT-LES-BROTTE
Tél. 03 84 40 67 30
Port. 06 40 10 58 29
diane.vanscoor@orange.fr

G. 7. TOXICOLOGIE MÉDICO-LÉGALE

G. 7.5. TOXICOLOGIE MÉDICO-LÉGALE (post mortem et chez le vivant)



BEVALOT Fabien
(1972)
Pharmacien toxicologue
2009 - 2024

8 rue des Vignes
25110 VERNE
Port. 06 07 88 36 56
expertises.toxicologiques@gmail.com



G. 14. EXPLOSION (Affaires civiles : voir C.17.2. à C.17.3.)



AGUIÉ Richard
(1955)
*Contrôleur Général des
Sapeurs Pompiers*
2019 - 2023

4 rue du Paradis
70190 RIOZ
Tél. 09 53 18 39 37
Port. 07 67 02 80 12
raguie@free.fr

G. 15. INCENDIE



AGUIÉ Richard
(1955)
*Contrôleur Général des
Sapeurs Pompiers*
2019 - 2024

4 rue du Paradis
70190 RIOZ
Tél. 09 53 18 39 37
Port. 07 67 02 80 12
raguie@free.fr



H-INTERPRÉTARIAT - TRADUCTION

H.1. INTERPRÉTARIAT (ORAL) PAR ZONES LINGUISTIQUES

H.1.1. LANGUES AFRICAINES

- H.1.1.1. ADJA (*Bénin, Togo*)
- H.1.1.2. BAMBARA (*Burkina-Faso, Guinée, Mali, Sénégal*)
- H.1.1.3. BASSARI (*Guinée, Sénégal*)
- H.1.1.4. BERBÈRE
- H.1.1.5. COMORIEN
- H.1.1.6. DIOLA-KASA (*Guinée, Sénégal*)
- H.1.1.7. FON (*Bénin, Nigeria, Togo*)
- H.1.1.8. GUNGBE (*Bénin, Nigeria*)
- H.1.1.9. HAOUSSA (*Cameroun, Gabon, Ghana, Niger, Nigeria, Soudan, Togo*)
- H.1.1.10. IGBO (*Nigeria*)
- H.1.1.11. KABYLE
- H.1.1.12. KINYARWANDA (*Ouganda, Rwanda, Tanzanie*)
- H.1.1.13. KIRUNDI (*Burundi, République démocratique du Congo, Rwanda, Tanzanie*)
- H.1.1.14. MALGACHE
- H.1.1.15. PEUL (*Burkina Faso, Cameroun, Ghana, Guinée, Mali, Mauritanie, Niger, Nigeria, Mali, Sénégal, Sierra Leone, Tchad*)
- H.1.1.16. SANGO (*République centrafricaine, République démocratique du Congo*)
- H.1.1.17. SWAHILI/SOUHAÉLIE (*Kenya, Ouganda, Tanzanie*)
- H.1.1.18. TIGRIGNA (*Érythrée, Éthiopie, État régional du Tigré*)
- H.1.1.19. YOROUBA (*Bénin, Nigeria, Togo*)

H.1.2. LANGUES ANGLAISES - ANGLO-SAXONNES - CELTES

- H.1.2.1. ANGLAIS
- H.1.2.2. ÉCOSSAIS
- H.1.2.3. IRLANDAIS

H.1.3. LANGUES ARABES ET JUDÉO-ARAMÉENNES

- H.1.3.1. AMHARIQUE (*Éthiopie, Érythrée, Soudan*)
- H.1.3.2. ARABE
- H.1.3.3. HÉBREU
- H.1.3.4. JUDÉO-ARABE
- H.1.3.5. KURDE
- H.1.3.6. PERSAN/FARSI (*Iran*)
- H.1.3.7. SYRIAQUE (*Irak, Liban, Syrie*)

H.1.4. LANGUES ASIATIQUES

- H.1.4.1. AZÉRI
- H.1.4.2. BALOUTCHI (*Iran, Pakistan*)
- H.1.4.3. BIRMAN
- H.1.4.4. CANTONNAIS
- H.1.4.5. CHINOIS/MANDARIN
- H.1.4.6. CORÉEN
- H.1.4.7. DARI (*Afghanistan*)
- H.1.4.8. INDONÉSIE
- H.1.4.9. JAPONNAIS
- H.1.4.10. KAZAKH
- H.1.4.11. KHMER
- H.1.4.12. LAOTIEN
- H.1.4.13. MALAIS (*Malaka-Archipel indonésien*)
- H.1.4.14. MONGOL
- H.1.4.15. OURDOU (*Pakistan, Inde*)
- H.1.4.16. PACHTO (*Afghanistan*)
- H.1.4.17. PENDJABI (*Pakistan, Inde*)

- H.1.4.18. TAGALOG (LANGUE PHILIPPINE)
- H.1.4.19. THAÏLANDAÏSH
- H.1.4.20. TIBÉTAÏN
- H.1.4.21. TURC
- H.1.4.22. VIETNAMIEN

H.1.5. LANGUE FRANÇAISE, LANGUES RÉGIONALES ET DIALECTES

H.1.6. LANGUES GERMANIQUES ET SCANDINAVES

- H.1.6.1. ALLEMAND
- H.1.6.2. DANOIS
- H.1.6.3. FINNOIS
- H.1.6.4. ISLANDAIS
- H.1.6.5. NÉERLANDAIS
- H.1.6.6. NORVÉGIEN
- H.1.6.7. SUÉDOIS

H.1.7. LANGUES INDIENNES

- H.1.7.1. CINGHALAIS (SRI LANKA)
- H.1.7.2. BENGALI
- H.1.7.3. HINDI
- H.1.7.4. SINDHI (INDE, PAKISTAN)
- H.1.7.5. TAMOUL (SRI LANKA)

H.1.8. LANGUES ROMANES : ESPAGNOL, ITALIEN, PORTUGAIS, AUTRES LANGUES ROMANES – LANGUES BALKANIQUES

- H.1.8.1. ALBANAIS
- H.1.8.2. CATALAN
- H.1.8.3. ESPAGNOL
- H.1.8.4. ESPÉRANTO
- H.1.8.5. GREC MODERNE
- H.1.8.6. ITALIEN
- H.1.8.7. MOLDAVE
- H.1.8.8. PORTUGAIS
- H.1.8.9. ROUMAIN
- H.1.8.10. ROMANI-TZIGANE

H.1.9. LANGUES SLAVES, BALTES, FINNO-OUGRIENNES ET CAUCASIENNES

- H.1.9.1. ARMÉNIEN
- H.1.9.2. BIÉLORUSSE
- H.1.9.3. BOSNIEN
- H.1.9.4. BULGARE
- H.1.9.5. CROATE
- H.1.9.6. ESTONIEN
- H.1.9.7. GÉORGIEN
- H.1.9.8. HONGROIS
- H.1.9.9. LITUANIEN
- H.1.9.10. LETTON
- H.1.9.11. MACÉDONIEN
- H.1.9.12. MONTÉNÉGRIN
- H.1.9.13. POLONAIS
- H.1.9.14. RUSSE
- H.1.9.15. SERBO-CROATE
- H.1.9.16. SLOVAQUE
- H.1.9.17. SLOVÈNE
- H.1.9.18. TCHÈQUE
- H.1.9.19. TCHÉTCHÈNE
- H.1.9.20. UKRAINIEN

H.1.10. LANGUE DES SIGNES ET LANGAGE PARLÉ (*mal entendants*)

- H.1.10.1. LANGUE DES SIGNES FRANÇAISE
- H.1.10.2. LANGAGE PARLÉ COMPLÉTÉ

H.2. TRADUCTION (ÉCRIT)

H.2.1. LANGUES AFRICAINES

- H.2.1.1. ADJA (*Bénin, Togo*)
- H.2.1.2. BAMBARA (*Burkina-Faso, Guinée, Mali, Sénégal*)
- H.2.1.3. BASSARI (*Guinée, Sénégal*)
- H.2.1.4. BERBÈRE
- H.2.1.5. COMORIEN
- H.2.1.6. DIOLA-KASA (*Guinée, Sénégal*)
- H.2.1.7. FON (*Bénin, Nigeria, Togo*)
- H.2.1.8. GUNGBE (*Bénin, Nigeria*)
- H.2.1.9. HAOUSSA
(*Cameroun, Gabon, Ghana, Niger, Nigeria, Soudan, Togo*)
- H.2.1.10. IGBO (*Nigeria*)
- H.2.1.11. KABYLE
- H.2.1.12. KINYARWANDA (*Ouganda, Rwanda, Tanzanie*)
- H.2.1.13. KIRUNDI (*Burundi, République démocratique du Congo, Rwanda, Tanzanie*)
- H.2.1.14. MALGACHE
- H.2.1.15. PEUL (*Burkina-Faso, Cameroun, Ghana, Guinée, Mali, Mauritanie, Niger, Nigeria, Mali, Sénégal, Sierra Leone, Tchad*)
- H.2.1.16. SANGO (*République centrafricaine, République démocratique du Congo*)
- H.2.1.17. SWAHILI/SOUHAÉLIE (*Kenya, Ouganda, Tanzanie*)
- H.2.1.18. TIGRIGNA (*Érythrée, Éthiopie, État régional du Tigré*)
- H.2.1.19. YOROUBA (*Bénin, Nigeria, Togo*)

H.2.2. LANGUES ANGLAISES - ANGLO-SAXONNES - CELTES

- H.2.2.1. ANGLAIS
- H.2.2.2. ÉCOSSAIS
- H.2.2.3. IRLANDAIS

H.2.3. LANGUES ARABES ET JUDÉO-ARAMÉENNES

- H.2.3.1. AMHARIQUE (*Éthiopie, Érythrée, Soudan*)
- H.2.3.2. ARABE
- H.2.3.3. ARAMÉEN
- H.2.3.4. HÉBREU
- H.2.3.5. JUDÉO-ARABE
- H.2.3.6. KURDE
- H.2.3.7. PERSAN/FARSI (*Iran*)
- H.2.3.8. SYRIAQUE (*Irak, Liban, Syrie*)

H.2.4. LANGUES ASIATIQUES

- H.2.4.1. AZÉRI
- H.2.4.2. BALOUTCHI (*Iran, Pakistan*)
- H.2.4.3. BIRMAN
- H.2.4.4. CANTONNAIS
- H.2.4.5. CHINOIS/MANDARIN
- H.2.4.6. CORÉEN
- H.2.4.7. DARI (*Afghanistan*)
- H.2.4.8. INDONÉSIEEN
- H.2.4.9. JAPONAIS
- H.2.4.10. KAZAKH
- H.2.4.11. KHMER
- H.2.4.12. LAOTIEN
- H.2.4.13. MALAIS (*Malaka-Archipel indonésien*)
- H.2.4.14. MONGOL
- H.2.4.15. OURDOU (*Pakistan, Inde*)
- H.2.4.16. PACHTO (*Afghanistan*)
- H.2.4.17. PENDJABI (*Pakistan, Inde*)

H.2.4.18. TAGALOG (*Langue philippine*)

H.2.4.19. THAÏLANDAIS

H.2.4.20. TIBÉTAÏN

H.2.4.21. TURC

H.2.4.22. VIETNAMIEN

H.2.5. LANGUE FRANÇAISE, LANGUES RÉGIONALES ET DIALECTES

H.2.6. LANGUES GERMANIQUES ET SCANDINAVES

H.2.6.1. ALLEMAND

H.2.6.2. DANOIS

H.2.6.3. FINNOIS

H.2.6.4. ISLANDAIS

H.2.6.5. NÉERLANDAIS

H.2.6.6. NORVÉGIEN

H.2.6.7. SUÉDOIS

H.2.7. LANGUES INDIENNES

H.2.7.1. CINGHALAIS (*Sri Lanka*)

H.2.7.2. BENGALI

H.2.7.3. HINDI

H.2.7.4. SINDHI (*Inde, Pakistan*)

H.2.7.5. TAMOUL (*Sri Lanka*)

H.2.8. LANGUES ROMANES : ESPAGNOL, ITALIEN, PORTUGAIS, AUTRES LANGUES ROMANES – LANGUES BALKANIQUES

H.2.8.1. ALBANAIS

H.2.8.2. CATALAN

H.2.8.3. ESPAGNOL

H.2.8.4. ESPÉRANTO

H.2.8.5. GREC MODERNE

H.2.8.6. ITALIEN

H.2.8.7. LATIN

H.2.8.8. MACÉDONIEN

H.2.8.9. MOLDAVE

H.2.8.10. PORTUGAIS

H.2.8.11. ROUMAIN

H.2.8.12. ROMANI-TZIGANE

H.2.9. LANGUES SLAVES, BALTES, FINNO-OUGRIENNES ET CAUCASIENNES

H.2.9.1. ARMÉNIEN

H.2.9.2. BIÉLORUSSE

H.2.9.3. BOSNIEN

H.2.9.4. BULGARE

H.2.9.5. CROATE

H.2.9.6. ESTONIEN

H.2.9.7. GÉORGIEN

H.2.9.8. HONGROIS

H.2.9.9. LITUANIEN

H.2.9.10. LETTON

H.2.9.11. MACÉDONIEN

H.2.9.12. MONTÉNÉGRIN

H.2.9.13. POLONAIS

H.2.9.14. RUSSE

H.2.9.15. SERBO-CROATE

H.2.9.16. SLOVAQUE

H.2.9.17. SLOVÈNE

H.2.9.18. TCHÈQUE

H.2.9.19. TCHÉTCHÈNE

H.2.9.20. UKRAINIEN

H - INTERPRÉTARIAT - TRADUCTION

H. 1. INTERPRÉTARIAT (ORAL)

H. 1.1. LANGUES AFRICAINES

H. 1.1.11. KABYLE



HASSAM Maria
1998
Ingénieur logiciel
2024 -

61 avenue Georges Clemenceau
25000 BESANÇON
Port. 07 69 21 14 40
hassammaria@gmail.com

En période probatoire

H. 1.2. LANGUES ANGLAISES - ANGLO-SAXONNES - CELTES

H. 1.2.1. ANGLAIS



MOHAMED RAMADAN
Haitham Saad (1976)
Responsable de tests et certifications - Ingénieur Senior R&D
Professeur des universités
qualifié 2020 - 2023

19 rue Georges Risler
90000 BELFORT
Tél. 06 17 27 76 98
Port. 07 64 41 10 00
haitham.s.ramadan@gmail.com



ROUHIER-SIMZEK
Stéphanie
(1975)
Traductrice interprète en langue anglaise et espagnole
2022 - 2025

2 rue de Crépenot
25250 MEDIUM
Port. 06 37 41 88 83
stephanie.r-s@hotmail.com



SHAO Zhongqin
(1973)
Interprète en langue chinoise et anglaise
2021 - 2024

6 rue Dubail Roy
90000 BELFORT
Port. 06 76 62 43 68
mereau73@hotmail.com

H. 1.3.2. ARABE



ABD ELCHAFI ALI
Mohamed (1983)
Formateur civique et linguistique Traducteur
Interprète langue arabe
2020 - 2023

3 rue Rosa Parks
25000 BESANÇON
Port. 06 25 65 09 96
mohamed.abdelchafi@gmail.com



ALAOUI Abdellatif
(1968)
Interprète en langue arabe
2020 - 2023

10 rue des Alouettes
25550 BAVANS
Tél. 03 81 92 66 40
Port. 06 30 22 31 66
abdellatifalaoui@free.fr

H1
H2
H3





ALUSTATH Ahmed
(1993)
Doctorant contractuel
2020 - 2023

35 rue Hector Berlioz
25000 BESANÇON
Port. 07 84 23 59 36
ahmedalustath@gmail.com



EL SHANAWANY
ép. HAFEZ Rehab (1974)
Interprète en langue arabe
2017 - 2025

2 rue Labbé
25000 BESANÇON
Port. 07 82 45 49 86
rehabhafez74@gmail.com



FARIS ép. MICHON
Sarah Jasmine (1981)
Traductrice interprète
en langue arabe
2022 - 2025

1 rue François Charrière
25000 BESANÇON
Port. 07 82 51 39 12
faristraduction@gmail.com



MOHAMED RAMADAN
Haitham Saad (1976)
Responsable de tests et certi-
fications - Ingénieur Senior R&D
Professeur des universités
qualifié 2020 - 2023

19 rue Georges Risler
90000 BELFORT
Tél. 06 17 27 76 98
Port. 07 64 41 10 00
haitham.s.ramadan@gmail.com

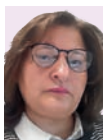

AL-TAIE Liqaa
(1968)
Doctorante, Professeur
de FLE
2023 -
En période probatoire

4 rue du Vivirais
25000 BESANÇON
Port. 07 66 00 91 49
dr.altaie.l@gmail.com



MEDAREGUENAROU
Oujdi (1972)
Traducteur en langue arabe
2024 -
En période probatoire

34 rue Sous la Chau
25220 MONTBÉLIARD
Port. 06 28 08 17 09
wajdi90@yahoo.fr

H. 1.3.6. PERSAN/FARSI (IRAN)



GANGI MOFRAD
Armand (1967)
Directeur de magasin,
interprète en persan
2022 - 2025

13 avenue de la Vaite
25000 BESANÇON
Port. 06 07 84 18 24
armand_gangi@yahoo.fr

H. 1.4. LANGUES ASIATIQUES

H. 1.4.1. AZÉRI



ALIYEVA MORITZ
Tarana
(1976)
Interprète et traductrice en
langues azérie et russe
2019 - 2022

13 rue Jean d'Abbans
25220 THISE
Port. 06 79 28 17 20
t_aliyeva@yahoo.fr



H. 1.4.5. CHINOIS/MANDARIN



CAI Zhen
(1986)
*Traducteur interprète en
langue chinoise*
2018 - 2021

125 rue de Belfort
25000 BESANÇON
Port. 06 58 23 77 94
zhencai1122@hotmail.com



NIU DUPLAIN Niu
(1968)
*Professeur de chinois à
l'UTBM*
2015 - 2023

4 B rue du Lion
90400 DANJOUTIN
Port. 06 58 75 98 59
niuniu.duplain@gmail.com



SHAO Zhongqin
(1973)
*Interprète en langue
chinoise et anglaise*
2021 - 2024

6 rue Dubail Roy
90000 BELFORT
Port. 06 76 62 43 68
mereau73@hotmail.com

H. 1.4.7. DARI (Afghanistan)



KESHMIRI Iraj
(1958)
*Expert traducteur interprète
dari*
2025 -
En période probatoire

31 rue du Piémont
25000 BESANÇON
Tél. 09 52 93 01 25
Port. 06 71 91 57 47
keshmiri.iraj@gmail.com

H. 1.4.9. JAPONAIS



**BETANCOURT
OCHOA-MERCKEL Sandra**
(1972)
*Traductrice interprète espagnol
- japonais* 2025 -
En période probatoire

5 bis rue Jean-Jacques Rousseau
70300 SAINT-SAUVEUR
Port. 07 81 34 74 55
sandra.betancourt@outlook.fr

H. 1.4.11. KHMER



FRANÇOIS Im
(1966)
*Traducteur interprète langue
Khmer*
2024 -
En période probatoire

4 rue d'Artois
25000 BESANÇON
Tél. 09 80 44 86 89
Port. 06 95 49 62 79
francois_im@yahoo.fr

H. 1.4.14. MONGOL



**DUINKHERJAV ép.
DAMIN navchaa** (1987)
Traductrice interprète Mongol
2023 -

60 chemin du Defois
39100 DOLE
Port. 07 67 84 64 18
dnavch@aol.com

En période probatoire



H. 1.4.16. PACHTO (Afghanistan)



AHMADZAI Rohullah

(1982)

Interprète en langue afghane
2019 - 2022

21 rue de Champagne
25000 BESANÇON
Port. 07 58 03 05 41
logar2121@gmail.com

H. 1.4.21. TURC



ERGIN ép. SONMEZ

Fatima

(1969)

Interprète en langue turque
2021 - 2024

1 place Jean Moulin
25000 BESANÇON
Port. 06 20 27 55 43
fatima.sonmezergin@gmail.com



YILDIRIM ép. GUNDUZ

Razihe

(1961)

Interprète en langue turque
2007 - 2023

21 rue Romaine
25600 VIEUX CHARMONT
Port. 06 70 22 06 79
razihe.gunduz@laposte.net



DUGANYIGIT Sinan

(1981)

Consultant
2024 -

9 rue Lucie Aubrac
90000 BELFORT
Port. 06 59 69 85 06
sinanduga@yahoo.fr

En période probatoire



OZUN Atiyé

(1969)

Interprète en langue turque
2025 -

9 avenue Henri Grenat
39000 LONS LE SAUNIER
Port. 06 38 18 07 48
ati39@hotmail.fr

En période probatoire

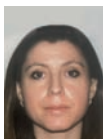

YAVUZSOY Elvan

(1985)

Traductrice interprète en langue turque
2025 -

22 rue Mirabelles
25550 BAVANS
Port. 07 66 40 57 53
elvan.yavuzsoy@yahoo.fr

En période probatoire

H. 1.6. LANGUES GERMANIQUES ET SCANDINAVES

H. 1.6.1. ALLEMAND



JOHN Hinrich

(1954)

Traducteur interprète en langue allemande
1986 - 2024

10, rue Jeanneney
25000 BESANÇON
Port. 06 76 16 23 25
hinrich.john@wanadoo.fr



H. 1.6.5. NÉERLANDAIS



BISSCHOP Marijke
(1957)
*Traductrice interprète en
langue néerlandaise*
1998 - 2023

1 rue du Lieutenant Vallet
25660 MORRE
Port. 06 08 88 68 07
marijkebisschop@gmail.com



VAN ARKEL Aukje
(1974)
*Traductrice interprète en
langue néerlandaise*
2025 -
En période probatoire

1 rue de l'Église
70500 BUFFIGNECOURT
Port. 06 73 75 44 09
venarkelaukje@hotmail.com

H. 1.8. LANGUES ROMANES : ESPAGNOL, ITALIEN, PORTUGAIS, AUTRES LANGUES ROMANES – LANGUES BALKANIQUES

H. 1.8.1. ALBANAIS



BEXHETI Shpend
(1980)
*Traducteur Albanais / Bosniaque
Croate / Macédonien /
Monténégrin / Serbo-Croate*
2008 - 2024

2 rue Stendhal
25000 BESANÇON
Tél. 03 81 53 75 23
Port. 06 86 97 04 53
aiglon.traductions@yahoo.fr



SOJEVA Shpend
(1963)
*Traducteur interprète
Albanais / Serbe / Croate /
Bosniaque*
2020 - 2023

67 rue de Fontaine Ecu
25000 BESANÇON
Port. 06 85 47 14 09
shsojeva@hotmail.fr



TERNAVA Safété
(1981)
*Traductrice interprète en
langue albanaise*
2024 -
En période probatoire

37 rue de Vesoul
25000 BESANÇON
Port. 06 38 68 00 90
ternava.traduction@yahoo.fr

H. 1.8.3. ESPAGNOL



ANTELO PINEIRO Maria
(1980)
*Enseignante / Interprète
espagnol*
2021 - 2024

1 chemin du Molard de Bron Viremont
39240 CERNON
Tél. 03 84 25 77 48
Port. 06 83 55 20 84
m.antelopineiro@yahoo.fr



MOREL Nicolas
(1973)
Formateur
2017 - 2024

14 chemin des Vareilles
25000 BESANÇON
Port. 06 76 59 56 01
morelnpro@gmail.com





PRIETO Yurinis
(1963)
*Traductrice-interprète en
langue espagnole*
2014 - 2025

24 rue de Chalezeule
25000 BESANÇON
Port. 06 74 07 24 29
yurisprieto@hotmail.com



**BETANCOURT
OCHOA-MERCKEL Sandra**
(1972)
*Traductrice interprète espagnol
- japonais 2025 -*
En période probatoire

5 bis rue Jean-Jacques Rousseau
70300 SAINT-SAUVEUR
Port. 07 81 34 74 55
sandra.betancourt@outlook.fr



MATEOS Sofia
(1978)
*Traductrice interprète en
langue espagnole*
2024 -
En période probatoire

33 rue Chenier
21600 LONGVIC
Port. 06 89 55 55 44
sofmateos@yahoo.com



**ROUHIER-SIMZEK
Stéphanie** (1975)
*Traductrice interprète en
langue anglaise et espagnole*
2025 -
En période probatoire

2 rue de Crépenot
25250 MEDIUM
Port. 06 37 41 88 83
stephanie.r-s@hotmail.com



**GONZALEZ HERMOSO
Alfredo**
(1940)
*Traducteur interprète en
langue espagnole - 1972*
Expert honoraire

10, rue de la Préfecture
25000 BESANÇON
Tél. 03 81 83 32 71
Port. 06 73 39 89 61
gonzalez.hermoso@orange.fr

H. 1.8.6. ITALIEN



SOLIS Teresa
(1985)
*Traductrice interprète
en langue italienne*
2017 - 2025

47 rue du Caporal Peugeot
25200 MONTBÉLIARD
Port. 06 36 04 69 22
solisteresa.1@gmail.com

H. 1.8.7. MOLDAVE



**VISINOSCHI ép. TOURNIER
Maria-Gabriela** (1974)
*Traductrice interprète
en langues romanes,
roumaine et moldave*
2001 - 2022

2 chemin des Mollués
25410 VILLARS-SAINT-GEORGES
Tél. 03 81 63 53 45
Port. 06 15 44 08 26
vmaria_gabriela@hotmail.com



**FRASINEAC ép. SAUGET
Ludmila** (1979)
*Traductrice interprète en
langue russe, roumaine et
moldave - 2024 -*
En période probatoire

4 rue de la Charbonnière
25480 MISEREY-SALINES
Port. 06 48 77 63 36
ludmila.frasineac.expertise@gmail.com



H. 1.8.8. PORTUGAIS



FERNANDES
Maria Do Rozario (1971)
Traductrice interprète en
langue portugaise
2023 -

En période probatoire

48 A rue de Belfort
25000 BESANÇON
Port. 06 01 39 12 51
maria.fernandes25000@gmail.com

H. 1.8.9. ROUMAIN



VISINOSCHI ép. TOURNIER
Maria-Gabriela (1974)
Traductrice interprète
en langues romanes,
roumaine et moldave
2001 - 2022

2 chemin des Mollués
25410 VILLARS-SAINT-GEORGES
Tél. 03 81 63 53 45
Port. 06 15 44 08 26
vmaria_gabriela@hotmail.com



FRASINEAC ép. SAUGET
Ludmila (1979)
Traductrice interprète en
langue russe, roumaine et
moldave - 2024 - 2024

En période probatoire

4 rue de la Charbonnière
25480 MISEREY-SALINES
Port. 06 48 77 63 36
ludmila.frasineac.expertise@gmail.com

H. 1.9. LANGUES SLAVES, BALTES, FINNO-OUGRIENNES ET CAUCASIENNES

H. 1.9.1. ARMÉNIEN



STEPANYAN
ép. THERIAT Gohar
(1967)
Interprète et traductrice
arménien et russe
2013 - 2021

86 boulevard Wilson
39100 DOLE
Port. 07 61 98 95 66
gohardjan@neuf.fr



TOPUZIAN
ép. SAILLARD Bazik
(1975)
Traductrice interprète
en langue arménienne
2008 - 2025

28, rue de la République
25000 BESANÇON
Tél. 03 81 80 12 16
Port. 06 61 19 21 07
mitouch@mitouch-translation.com

H. 1.9.3. BOSNIEN



BEXHETI Shpend
(1980)
Traducteur Albanais/ Bosniaque
Croate/ Macédonien/
Monténégrin/ Serbo-Croate
2008 - 2023

2 rue Stendhal
25000 BESANÇON
Tél. 03 81 53 75 23
Port. 06 86 97 04 53
aiglon.traductions@yahoo.fr



TRPCHEVSKA Julijana
(1994)
Assistante pédagogique
2025 -

En période probatoire

5 rue Sophie Trébuchet
25000 BESANÇON
Port. 06 48 48 15 77
jt.traduction@hotmail.com



H. 1.9.5. CROATE



SOJEVA Shpend
(1963)
Traducteur interprète
Albanais / Serbe / Croate /
Bosniaque
2020 - 2023

67 rue de Fontaine Ecu
25000 BESANÇON
Port. 06 85 47 14 09
shsojeva@hotmail.fr

H. 1.9.7. GÉORGIEN



TSAMALASHVILI Lia
(1988)
Traductrice interprète en
langue géorgienne
2015 - 2023

Les Tourillons
39600 ARBOIS
Port. 06 52 52 40 72
lia.tsamala@gmail.com



VERNIER Nicolas
(1979)
Traducteur interprète en
langue géorgienne
2006 - 2022

44 rue Duranton
75015 PARIS
Port. 06 21 65 59 72
verniernicolas@hotmail.fr



CHAGANAVA Khatia
(1987)
Employée de médiathèque
2024 -

4 impasse des Aloses
25640 ROULANS
Port. 06 45 04 69 68
khatiach@yahoo.fr

En période probatoire

H. 1.9.9. LITUANIEN



**APRIMAITE ép.
DAUZVARDIENE Jovana**
(1968)
Traductrice interprète en
langue lituanienne
2006 - 2023

3 avenue Paul et André Liautey
70170 PORT-SUR-SAÛNE
Tél. 03 84 78 15 22
Port. 06 41 35 02 63
j.dauzvardiene@orange.fr

H. 1.9.11. MACÉDONIEN



BEXHETI Shpend
(1980)
Traducteur Albanais / Bosniaque
Croate / Macédonien /
Monténégrin / Serbo-Croate
2008 - 2024

2 rue Stendhal
25000 BESANÇON
Tél. 03 81 53 75 23
Port. 06 86 97 04 63
aiglon.traductions@yahoo.fr



TRPCHEVSKA Julijana
(1994)
Assistante pédagogique
2025 -

5 rue Sophie Trébuchet
25000 BESANÇON
Port. 06 48 48 15 77
jt.traduction@hotmail.com

En période probatoire



H. 1.9.12. MONTÉNÉGRIN



BEXHETI Shpend (1980)
*Traducteur Albanais/Bosniaque
Croate/Macédonien/
Monténégrin/Serbo-Croate
2008 - 2024*
En période probatoire

2 rue Stendhal
25000 BESANÇON
Tél. 03 81 53 75 23
Port. 06 86 97 04 53
aiglon.traductions@yahoo.fr



TRPCHEVSKA Julijana
(1994)
*Assistante pédagogique
2025 -*
En période probatoire

5 rue Sophie Trébuchet
25000 BESANÇON
Port. 06 48 48 15 77
jt.traduction@hotmail.com

H. 1.9.13. POLONAIS



**GRYCZYNSKA ép.
JACQUET Agnieszka**
(1977)
*Formatrice / traductrice
Interprète en langue
polonaise - 2010 - 2022*

18 rue du Coteau
25000 BESANÇON
Port. 06 70 34 94 94
agnes1706@yahoo.fr



LANCZYK Élisabeth
(1961)
*Traductrice interprète en
langue polonaise
1998 - 2025*

224 rue de la Mairie
39130 BOISSIA
Tél. 03 84 35 29 98
Port. 06 71 00 91 01
lanczyk.elisabeth@gmail.com



**ZIENKIEWICZ
ép. BAYLE Izabela**
(1985)
*Formatrice
2022 - 2025*

5 rue Camille Desmoulins
25000 BESANÇON
Port. 06 18 07 43 25
izbayle@hotmail.com



**KACZOR ép. MALBEAUX
Monika** (1989)
*Traductrice en langue
polonaise
2023 -*
En période probatoire

17 rue d'Aval
39380 VAUDREY
Port. 07 81 68 14 02
m.malbeaux@gmail.com

H. 1.9.14. RUSSE



**NAHAYENKA ép.
DEMIERRE Galina**
(1965)
*Traductrice Interprète
en langue russe
2013 - 2021*

21 rue du Bois - Les Maillots
25370 JOUGNE
Tél. 03 81 49 22 41
Port. 06 45 51 03 39
demierregalina@gmail.com



**STEPANYAN
ép. THERIAT Gohar**
(1967)
*Interprète et traductrice
arménien et russe
2013 - 2021*

86 boulevard Wilson
39100 DOLE
Port. 07 61 98 95 66
gohardjan@neuf.fr





ALIYEVA MORITZ
Tarana - (1976)
*Interprète et traductrice en
 langues azérie et russe*
 2023 -

13 rue Jean d'Abbans
 25220 THISE
 Port. 06 79 28 17 20
t_aliyeva@yahoo.fr

En période probatoire



FRASINEAC ép. SAUGET
Ludmila (1979)
*Traductrice interprète en
 langue russe, roumaine et
 moldave - 2024 -2024*

4 rue de la Charbonnière
 25480 MISEREY-SALINES
 Port. 06 48 77 63 36
ludmila.frasineac.expertise@gmail.com

En période probatoire



BADOT Gérard
 (1954)
*Professeur de russe,
 Traducteur interprète en
 langue russe 2020*
Expert honoraire

32 rue René Pernin
 39100 DOLE
 Tél. 03 84 82 46 35
 Port. 06 65 41 96 97
gerardbadot@gmail.com



GROSJEAN Valentine
 (1941)
*Traductrice interprète
 en langue russe*
 1978
Expert honoraire

15 C rue Rivotte
 25000 BESANÇON
 Tél. 03 81 83 00 88
 Port. 06 30 93 75 14
svalgro@hotmail.com

H. 1.9.15. SERBO-CROATE



BEXHETI Shpend
 (1980)
*Traducteur Albanais/Bosniaque
 Croate/Macédonien/
 Monténégrin/Serbo-Croate*
 2008 - 2023

2 rue Stendhal
 25000 BESANÇON
 Tél. 03 81 53 75 23
 Port. 06 86 97 04 53
aiglon.traductions@yahoo.fr



TRPCHEVSKA Julijana
 (1994)
Assistante pédagogique
 2025 -

5 rue Sophie Trébuchet
 25000 BESANÇON
 Port. 06 48 48 15 77
jt.traduction@hotmail.com

En période probatoire

H. 1.9.20. UKRAINIEN



IERMAKOVA Anastasiia
 (1987)
*Traductrice interprète
 en langue ukrainienne*
 2016 - 2024

13 rue de la Vierge
 25640 MARCHAUX
 Port. 07 71 24 92 83
iermakovaa@gmail.com



H. 2. TRADUCTION (ÉCRIT)

H. 2.1. LANGUES AFRICAINES

H. 2.1.11. KABYLE



HASSAM Maria
1998
Ingénieur logiciel
2024 -

61 avenue Georges Clemenceau
25000 BESANÇON
Port. 07 69 21 14 40
hassammaria@gmail.com

En période probatoire

H. 2.2. LANGUES ANGLAISES - ANGLO-SAXONNES - CELTES

H. 2.2.1. ANGLAIS



ANDRÉ Sophie
(1992)
Traductrice en
espagnol et anglais
2021 - 2024

39 chemin de la Revirée
38240 MEYLAN
Port. 06 76 01 60 92
soann92@gmail.com



BAILLIE Timothy
(1962)
Traducteur interprète Anglais /
Espagnol / Portugais
2008 - 2025

73 rue Saint Désiré - Apt. 13
39000 LONS-LE-SAUNIER
Port. 06 08 95 56 69
tim.baillie@orange.fr



HORNER Saul
(1960)
Traducteur interprète
en langue anglaise
2014 - 2022

36 allée du Tillet
78870 BAILLY
Port. 06 65 47 57 14
hornertrad@gmail.com



MOHAMED RAMADAN
Haitham Saad (1976)
Responsable de tests et certi-
fications - Ingénieur Senior R&D
Professeur des universités
qualifié 2020 - 2023

19 rue Georges Risler
90000 BELFORT
Tél. 06 17 27 76 98
Port. 07 64 41 10 00
haitham.s.ramadan@gmail.com



NG DUFAUX Françoise
(1973)
Traductrice en
langue anglaise
2009 - 2021

130 avenue Félix Faure
92000 NANTERRE
Port. 06 10 42 43 99
frandufaux@gmail.com



QUILLET Denise
(1964)
Traducteur en
langue anglaise
2009 - 2021

42 bis rue Georges Moulimard
70300 LUXEUIL-LES-BAINS
Tél. 03 84 40 08 13
quilden1@live.fr





ROUHIER-SIMZEK

Stéphanie

(1975)

*Traductrice interprète en
langue anglaise et espagnole
2022 - 2025*

2 rue de Crépenot
25250 MÈDIÈRE
Port. 06 37 41 88 83
stephanie.r-s@hotmail.com

H. 2.3. LANGUES ARABES ET JUDÉO-ARAMÉENNES

H. 2.3.2. ARABE



ABD ELCHAFI ALI

Mohamed (1983)

*Formateur civique et
linguistique Traducteur
Interprète langue arabe
2021 - 2023*

3 rue Rosa Parks
25000 BESANÇON
Port. 06 25 65 09 96
mohamed.abdelchafi@gmail.com



ALUSTATH Ahmed

(1993)

*Doctorant contractuel
2020 - 2025*

35 rue Hector Berlioz
25000 BESANÇON
Port. 07 84 23 59 36
ahmedalustath@gmail.com



FARIS ép. MICHON

Sarah Jasmine (1981)

*Traductrice interprète
en langue arabe
2022 - 2025*

1 rue François Charrière
25000 BESANÇON
Port. 07 82 51 39 12
faristraduction@gmail.com



SIALA Lamia

(1967)

*Traductrice interprète
en langue arabe
2004 - 2021*

28 rue du Lac
91430 IGNY
Tél. 01 69 85 58 86
Port. 06 80 25 07 51
lamia@siala.fr



AL-TAÏE Liqaa

(1968)

*Doctorante, Professeur
de FLE
2023 -*

En période probatoire

4 rue du Vivirais
25000 BESANÇON
Port. 07 66 00 91 49
dr.altaie.l@gmail.com

H. 2.4. LANGUES ASIATIQUES

H. 2.4.1. AZÉRI



ALIYEVA MORITZ

Tarana

(1976)

*Interprète et traductrice en
langues azérie et russe
2019 - 2022*

13 rue Jean d'Abbans
25220 THISE
Port. 06 79 28 17 20
t_aliyeva@yahoo.fr





YUSIFLI Elmar
(1990)
Ingénieur de recherche
2025 -

26 rue Proudhon
25000 BESANÇON
Port. 06 66 70 35 27
azery@live.fr

En période probatoire

H. 2.4.5. CHINOIS/MANDARIN



CAI Zhen
(1986)
Traducteur interprète en
langue chinoise
2018 - 2021

125 rue de Belfort
25000 BESANÇON
Port. 06 58 23 77 94
zhencai1122@hotmail.com



NIU DUPLAIN Niu
(1968)
Professeur de chinois à
l'UTBM
2015 - 2023

4 B rue du Lion
90400 DANJOUTIN
Port. 06 58 75 98 59
niuniu.duplain@gmail.com



XU ép. CLEMENT Jie
(1979)
Traductrice en langue
chinoise / mandarin
2022 - 2025

23 rue de Turin
75008 PARIS
Port. 06 42 03 74 87
juliettexujie@gmail.com



SHAO Zhongqin
(1973)
Interprète en langue
chinoise et anglaise
2021 - 2023

6 rue Dubail Roy
90000 BELFORT
Port. 06 76 62 43 68
mereau73@hotmail.com

En période probatoire

H. 2.4.11. KHMER



FRANÇOIS Im
(1966)
Traducteur interprète en
langue Khmer
2024 -

4 rue d'Artois
25000 BESANÇON
Tél. 09 80 44 86 89
Port. 06 95 49 62 79
francois_im@yahoo.fr

En période probatoire

H. 2.4.12. LAOTIEN



MANIVONG ép. PERRIN
Alice Khan-Kéo
(1970)
Traductrice interprète
en langue Thai et Laotien
2022 - 2025

1 rue des Bouleaux
25150 PONT-DE-ROIDE
Port. 07 67 09 92 14
kapevad@outlook.com

H. 2.4.14. MONGOL



DUINKHERJAV ép.
DAMIN navchaa (1987)
Traductrice interprète
en Mongol
2025 -

60 chemin du Defois
39100 DOLE
Port. 07 67 84 64 18
dnavch@aol.com

En période probatoire



H. 2.4.21. TURC



DUGANYIGIT Sinan
(1981)
Consultant
2024 -

9 rue Lucie Aubrac
90000 BELFORT
Port. 06 59 69 85 06
sinanduga@yahoo.fr

En période probatoire

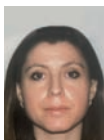

YAVUZSOY Elvan
(1985)
*Traductrice interprète en
langue turque*
2025 -

22 rue Mirabelles
25550 BAVANS
Port. 07 66 40 57 53
elvan.yavuzsoy@yahoo.fr

En période probatoire



YUSIFLI Elmar
(1990)
Ingénieur de recherche
2025 -

26 rue Proudhon
25000 BESANÇON
Port. 06 66 70 35 27
azery@live.fr

En période probatoire

H. 2.5. LANGUES FRANÇAISES, LANGUES RÉGIONALES ET DIALECTES



OUSSENI ALI Ismaël
(1996)
Gendarme
2025 -

55 S rue de Dole
25000 BESANÇON
Port. 07 83 53 46 64
major.insr@gmail.com

En période probatoire

H. 2.6. LANGUES GERMANIQUES ET SCANDINAVES

H. 2.6.1. ALLEMAND



JOHN Hinrich
(1954)
*Traducteur interprète
en langue allemande*
1986 - 2024

10, rue Jeanneney
25000 BESANÇON
Tél. 03 81 88 39 68
Port. 06 76 16 23 25
hinrich.john@wanadoo.fr



PARTY Marie
(1992)
*Traductrice en langue
allemande*
2019 - 2022

22 rue Paul Cretin
39300 CHAMPAGNOLE
Port. 06 27 10 32 60
marie.party.traduction@gmail.com

H. 2.6.5. NÉERLANDAIS



BISSCHOP Marijke
(1957)
*Traductrice interprète en
langue néerlandaise*
1998 - 2023

1 rue du Lieutenant Vallet
25660 MORRE
Port. 06 08 88 68 07
marijkebisschop@gmail.com





VAN ARKEL Aukje
(1974)
*Traductrice interprète en
langue néerlandaise*
2025 -
En période probatoire

1 rue de l'Église
70500 BUFFIGNECOURT
Port. 06 73 75 44 09
venarkelaukje@hotmail.com

H. 2.8. LANGUES ROMANES : ESPAGNOL, ITALIEN, PORTUGAIS, AUTRES LANGUES ROMANES - LANGUES BALKANIQUES

H. 2.8.1. ALBANAIS



BEXHETI Shpend
(1980)
*Traducteur Albanais/Bosniaque
Croate/Macédonien/
Monténégrin/Serbo-Croate*
2008 - 2024

2 rue Stendhal
25000 BESANÇON
Tél. 03 81 53 75 23
Port. 06 86 97 04 53
aiglon.translations@yahoo.fr



SOJEVA Shpend
(1963)
*Traducteur interprète
Albanais / Serbe / Croate /
Bosniaque*
2020 - 2023

67 rue de Fontaine Ecu
25000 BESANÇON
Port. 06 85 47 14 09
shsojeva@hotmail.fr



TERNAVA Safeté
(1981)
*Traductrice interprète en
langue albanaise*
2025 -
En période probatoire

37 rue de Vesoul
25000 BESANÇON
Port. 06 38 68 00 90
ternava.translation@yahoo.fr

H. 2.8.3. ESPAGNOL



ANDRÉ Sophie
(1992)
*Traductrice en
espagnol et anglais*
2021 - 2024

39 chemin de la Revirée
38240 MEYLAN
Port. 06 76 01 60 92
soann92@gmail.com



BAILLIE Timothy
(1962)
*Traducteur interprète Anglais/
Espagnol / Portugais*
2008 - 2025

73 rue Saint Désiré - Apt. 13
39000 LONS-LE-SAUNIER
Port. 06 08 95 56 69
tim.baillie@orange.fr



BOURDIN Agnès
(1971)
*Traductrice en
langue espagnole*
2008 - 2025

11 rue du Salbert
90300 CRAVANCHE
Tél. 03 84 26 56 73
Port. 06 21 27 17 79
agnesbrdn@protonmail.com



MOREL Nicolas
(1973)
Formateur
2017 - 2024

14 chemin des Vareilles
25000 BESANÇON
Port. 06 76 59 56 01
morelnpro@gmail.com





PRIETO Yurinis
(1963)
Traductrice-interprète
langue espagnole
2019 - 2022

24 rue de Chalezeule
25000 BESANÇON
Port. 06 74 07 24 29
yurisprieto@hotmail.com



BETANCOURT
OCHOA-MERCKEL Sandra
(1972)
Traductrice interprète espagnol
- japonais 2025 -
En période probatoire

5 bis rue Jean-Jacques Rousseau
70300 SAINT-SAUVEUR
Port. 07 81 34 74 55
sandra.betancourt@outlook.fr



MATEOS Sofia
(1978)
Traductrice interprète en
langue espagnole
2024 -
En période probatoire

33 rue Chenier
21600 LONGVIC
Port. 06 89 55 55 44
sofmateos@yahoo.com



ROUHIER-SIMZEK
Stéphanie (1975)
Traductrice interprète en
langue anglaise et espagnole
2025 -
En période probatoire

2 rue de Crépenot
25250 MEDIATE
Port. 06 37 41 88 83
stephanie.r-s@hotmail.com



GONZALEZ HERMOSO
Alfredo
(1940)
Traducteur interprète en
langue espagnole - 1972
Expert honoraire

10, rue de la Préfecture
25000 BESANÇON
Tél. 03 81 83 32 71
Port. 06 73 39 89 61
gonzalez.hermoso@orange.fr

H. 2.8.6. ITALIEN



CARUSO Adeline
(1991)
Traductrice en langue
italienne, Clerc de notaire
2020 - 2023

21 rue des Capucins
90000 BELFORT
Port. 06 73 45 09 78
caruso.adeline901@gmail.com



SOLIS Teresa
(1985)
Traductrice interprète
en langue italienne
2017 - 2025

47 rue du Caporal Peugeot
25200 MONTBÉLIARD
Port. 06 36 04 69 22
solisteresa.1@gmail.com

H. 2.8.9. MOLDAVE



VISINOSCHI ép. TOURNIER
Maria-Gabriela (1974)
Traductrice interprète
en langues romanes,
roumaine et moldave
2001 - 2022

2 chemin des Mollués
25410 VILLARS-SAINT-GEORGES
Tél. 03 81 63 53 45
Port. 06 15 44 08 26
vmaria_gabriela@hotmail.com





FRASINEAC ép. SAUGET
Ludmila (1979)
Traductrice interprète en langue russe, roumaine et moldave - 2024 -
En période probatoire

4 rue de la Charbonnière
 25480 MISEREY-SALINES
 Port. 06 48 77 63 36
ludmila.frasineac.expertise@gmail.com

H. 2.8.10. PORTUGAIS



BAILLIE Timothy
(1962)
Traducteur interprète Anglais / Espagnol / Portugais 2008 - 2025

73 rue Saint Désiré - Apt. 13
 39000 LONS-LE-SAUNIER
 Port. 06 08 95 56 69
tim.baillie@orange.fr



RAMOS ép. MIGUEL
Maria Antonia
(1967)
Traductrice en langue portugaise 2005 - 2023

3 B impasse de Montigny
 25300 DOMMARTIN
 Tél. 03 81 69 14 13
 Port. 06 33 00 14 31
miguel.maria.antonio@orange.fr



FERNANDES
Maria Do Rozario (1971)
Traductrice interprète en langue portugaise 2023 -
En période probatoire

48 A rue de Belfort
 25000 BESANÇON
 Port. 06 01 39 12 51
maria.fernandes25000@gmail.com

H. 2.8.11. ROUMAIN



VISINOSCHI ép. TOURNIER
Maria-Gabriela (1974)
Traductrice interprète en langues romanes, roumaine et moldave 2001 - 2022

2 chemin des Mollués
 25410 VILLARS-SAINT-GEORGES
 Tél. 03 81 63 53 45
 Port. 06 15 44 08 26
vmaria_gabriela@hotmail.com



FRASINEAC ép. SAUGET
Ludmila (1979)
Traductrice interprète en langue russe, roumaine et moldave - 2024 -
En période probatoire

4 rue de la Charbonnière
 25480 MISEREY-SALINES
 Port. 06 48 77 63 36
ludmila.frasineac.expertise@gmail.com

H. 2.9. LANGUES SLAVES, BALTES, FINNO-OUGRIENNES ET CAUCASIENNES

H. 2.9.1. ARMÉNIEN



TOPUZIAN
ép. SAILLARD Bazik
(1975)
Traductrice interprète en langue arménienne 2008 - 2025

28, rue de la République
 25000 BESANÇON
 Tél. 03 81 80 12 16
 Port. 06 61 19 21 07
mitouch@mitouch-translation.com





STEPANYAN ép. THERIAT 86 boulevard Wilson
Gohar (1967) 39100 DOLE
Interprète et traductrice Port. 07 61 98 95 66
arménien et russe gohardjan@neuf.fr
 2013 - 2024
En période probatoire

H. 2.9.3. BOSNIEN



BEXHETI Shpend (1980) 2 rue Stendhal
Traducteur Albanais/Bosniaque 25000 BESANÇON
Croate/Macédonien/ Tél. 03 81 53 75 23
Monténégrin/Serbo-Croate Port. 06 86 97 04 53
 2008 - 2023 aiglon.traductions@yahoo.fr

H. 2.9.7. GÉORGIEN



TSAMALASHVILI Lia
 (1988) Les Tourillons
Traductrice interprète en 39600 ARBOIS
langue géorgienne Port. 06 52 52 40 72
 2015 - 2023 lia.tsamala@gmail.com



VERNIER Nicolas
 (1979) 44 rue Duranton
Traducteur interprète en 75015 PARIS
langue géorgienne Port. 06 21 65 59 72
 2006 - 2022 verniernicolas@hotmail.fr



CHAGANAVA Khatia
 (1987) 4 impasse des Aloses
Employée de médiathèque 25640 ROULANS
 2024 - Port. 06 45 04 69 68
khatiach@yahoo.fr

En période probatoire

H. 2.9.9. LITUANIEN



APRIMAITE ép. DAUZVARDIENE Jovana
 (1968) 3 avenue Paul et André Liautey
Traductrice interprète en 70170 PORT-SUR-SAÛNE
langue lituanienne Tél. 03 84 78 15 22
 2006 - 2023 Port. 06 41 35 02 63
j.dauzvardiene@orange.fr

H. 2.9.11. MACÉDONIEN



BEXHETI Shpend (1980) 2 rue Stendhal
Traducteur Albanais/Bosniaque 25000 BESANÇON
Croate/Macédonien/ Tél. 03 81 53 75 23
Monténégrin/Serbo-Croate Port. 06 86 97 04 53
 2008 - 2024 aiglon.traductions@yahoo.fr

H1
H2
H3



H. 2.9.12. MONTÉNÉGRIN



BEXHETI Shpend (1980)
*Traducteur Albanais / Bosniaque
Croate / Macédonien /
Monténégrin / Serbo-Croate
2008 - 2023*
En période probatoire

2 rue Stendhal
25000 BESANÇON
Tél. 03 81 53 75 23
Port. 06 86 97 04 53
aiglon.traductions@yahoo.fr

H. 2.9.13. POLONAIS



**GRYCZYNSKA ép.
JACQUET Agnieszka**
(1977)
*Formatrice / traductrice
Interprète en langue
polonaise - 2010 - 2022*

18 rue du Coteau
25000 BESANÇON
Port. 06 70 34 94 94
agnes1706@yahoo.fr



LANCZYK Élisabeth
(1961)
*Traductrice interprète en
langue polonaise
1998 - 2025*

224 rue de la Mairie
39130 BOISSIA
Tél. 03 84 35 29 98
Port. 06 71 00 91 01
lanczyk.elisabeth@gmail.com



**ZIENKIEWICZ
ép. BAYLE Izabela**
(1985)
*Formatrice
2022 - 2025*

5 rue Camille Desmoulins
25000 BESANÇON
Port. 06 18 07 43 25
izbayle@hotmail.com



**KACZOR ép. MALBEAUX
Monika** (1989)
*Traductrice en langue
polonaise
2023 -*
En période probatoire

17 rue d'Aval
39380 VAUDREY
Port. 07 81 68 14 02
m.malbeaux@gmail.com

H. 2.9.14. RUSSE



**NAHAYENKA ép.
DEMIERRE Galina**
(1965)
*Traductrice Interprète
en langue russe
2013 - 2021*

21 rue du Bois - Les Maillots
25370 JOUGNE
Tél. 03 81 49 22 41
Port. 06 45 51 03 39
demierregalina@gmail.com



**ALIYEVA MORITZ
Tarana** (1976)
*Interprète et traductrice en
langues azérie et russe
2023 -*
En période probatoire

13 rue Jean d'Abbans
25220 THISE
Port. 06 79 28 17 20
t_aliyeva@yahoo.fr





FRASINEAC ép. SAUGET 4 rue de la Charbonnière
Ludmila (1979) 25480 MISEREY-SALINES
Traductrice interprète en Port. 06 48 77 63 36
langue russe, roumaine et ludmila.frasineac.expertise@gmail.com
moldave - 2024
En période probatoire



STEPANYAN ép. THERIAT 86 boulevard Wilson
Gohar (1967) 39100 DOLE
Interprète et traductrice Port. 07 61 98 95 66
arménien et russe gohardjan@neuf.fr
2013 - 2024
En période probatoire



BADOT Gérard 32 rue René Pernin
 (1954) 39100 DOLE
Professeur de russe, Tél. 03 84 82 46 35
Traducteur interprète en Port. 06 65 41 96 97
langue russe 2020 gerardbadot@gmail.com
Expert honoraire



GROSJEAN Valentine 15 C rue Rivotte
 (1941) 25000 BESANÇON
Traductrice interprète Tél. 03 81 83 00 88
en langue russe Port. 06 30 93 75 14
svalgro@hotmail.com
Expert honoraire

H. 2.9.15. SERBO-CROATE



BEXHETI Shpend (1980) 2 rue Stendhal
Traducteur Albanais/Bosniaque 25000 BESANÇON
Croate/Macédonien/ Tél. 03 81 53 75 23
Monténégrin/Serbo-Croate Port. 06 86 97 04 53
2008 - 2023 aiglon.translations@yahoo.fr



SOJEVA Shpend 67 rue de Fontaine Ecu
 (1963) 25000 BESANÇON
Traducteur interprète Port. 06 85 47 14 09
Albanais / Serbe / Croate / shsojeva@hotmail.fr
Bosniaque
2020 - 2023

H. 2.9.20. UKRAINIEN



IERMAKOVA Anastasiia 13 rue de la Vierge
 (1987) 25640 MARCHAUX
Traductrice interprète Port. 07 71 24 92 83
en langue ukrainienne iermakovaa@gmail.com
2016 - 2024



I-ENVIRONNEMENT

I.1. AIR

- I.1.1. POLLUTION ATMOSPHERIQUE
- I.1.2. ODEURS EXTÉRIEURES AU BÂTIMENT

I.2. EAU

- I.2.1. POLLUTION DE L'EAU
- I.2.2. EAUX CONTINENTALES
 - I.2.2.1. MILIEUX (*nappe, lac-étang, rivière-fleuve, zone-humide*)
 - I.2.2.2. ÉPURATION ET TRAITEMENT DES EAUX USÉES
- I.2.3. MERS ET OCÉANS
 - I.2.3.1. RESSOURCES
 - I.2.3.2. MILIEUX

I.3. DÉCHETS - ÉCONOMIE CIRCULAIRE

- I.3.1. DÉCHETS MÉNAGERS ET RECYCLAGE
- I.3.2. DÉCHETS INDUSTRIELS ET RECYCLAGE
- I.3.3. DÉCHETS AGRICOLES ET RECYCLAGE
- I.3.4. DÉCHETS D'ACTIVITÉ DE SOINS À RISQUES INFECTIEUX (DASRI)
- I.3.5. DÉCHETS RADIOACTIFS
- I.3.6. DÉCHETS MINIERES
- I.3.7. RESTAURATION DES SITES DE TRAITEMENT DES DÉCHETS

I.4. PROTECTION DE LA NATURE, BIODIVERSITÉ, PAYSAGE

- I.4.1. DÉGRADATION DES MILIEUX NATURELS
- I.4.2. BIODIVERSITÉ (*faune et flore*) ET SERVICES ÉCOSYSTÉMIQUES
- I.4.3. ESPÈCES INVASIVES (*faune et flore*)
- I.4.4. ÉCOTOXICOLOGIE
- I.4.5. ÉVALUATION ET RESTAURATION DES PRÉJUDICES ÉCOLOGIQUES

I.5. RADIOACTIVITÉ

I.6. RISQUES TECHNOLOGIQUES

- I.6.1. INSTALLATION CLASSÉE POUR LA PROTECTION DE L'ENVIRONNEMENT
- I.6.2. SITE SEVESO

I.7. SITES ET SOLS POLLUÉS

I.8. DÉVELOPPEMENT DURABLE, RESPONSABILITÉ SOCIÉTALE DES ENTREPRISES

I.9. ECOTECHNOLOGIES ET ÉCOCONCEPTION, ANALYSE DU CYCLE DE VIE, ÉCOLABEL

I.10. MANAGEMENT DE L'ENVIRONNEMENT, AUDITS, QUALIFICATION

I.11. TERRITOIRE, CADRE DE VIE, MOBILITÉ, TRANSPORTS

I.12. GOUVERNANCE ENVIRONNEMENTALE, CONCERTATION, MÉDIATION

I.13. POLLUTION BACTÉRIOLOGIQUE

I. 2. EAU



ROGNON Christophe

(1966)
*Ingénieur géologue,
Géotechnicien,
Hydrogéologue*
2022 - 2025

La Bourquaine d'en Haut
25210 LE RUSSEY
Tél. 03 81 43 79 17
Port. 07 88 84 63 68
kristof25210@icloud.com

I. 2.1. POLLUTION DE L'EAU



BOULET Benjamin (1972) 2 rue Haute

*Ingénieur des Travaux
Publics de l'État (Resp. cellule
Application du Droit des Sols
en DDT 70)*
2016 - 2024

25870 GENEUILLE
Tél. 03 81 57 78 19
Port. 06 51 71 09 34
benjamin.boulet25@gmail.com

I. 2.2. EAUX CONTINENTALES



BOULET Benjamin (1972) 2 rue Haute

*Ingénieur des Travaux
Publics de l'État (Resp. cellule
Application du Droit des Sols
en DDT 70)*
2016 - 2024

25870 GENEUILLE
Tél. 03 81 57 78 19
Port. 06 51 71 09 34
benjamin.boulet25@gmail.com

I. 2.2.1. MILIEUX (nappe, lac-étang, rivière-fleuve, zone-humide)



BOULET Benjamin (1972) 2 rue Haute

*Ingénieur des Travaux
Publics de l'État (Resp. cellule
Application du Droit des Sols
en DDT 70)*
2016 - 2024

25870 GENEUILLE
Tél. 03 81 57 78 19
Port. 06 51 71 09 34
benjamin.boulet25@gmail.com

I. 2.2.2. ÉPURATION ET TRAITEMENT DES EAUX USÉES



BOULET Benjamin (1972) 2 rue Haute

*Ingénieur des Travaux
Publics de l'État (Resp. cellule
Application du Droit des Sols
en DDT 70)*
2016 - 2024

25870 GENEUILLE
Tél. 03 81 57 78 19
Port. 06 51 71 09 34
benjamin.boulet25@gmail.com

I. 4. PROTECTION DE LA NATURE, BIODIVERSITÉ, PAYSAGE



ROGNON Christophe

(1966)
*Ingénieur géologue,
Géotechnicien,
Hydrogéologue*
2022 - 2025

La Bourquaine d'en Haut
25210 LE RUSSEY
Tél. 03 81 43 79 17
Port. 07 88 84 63 68
kristof25210@icloud.com

I. 7 SITES ET SOLS POLLUÉS



ROGNON Christophe

(1966)
*Ingénieur géologue,
Géotechnicien,
Hydrogéologue*
2022 - 2025

La Bourquaine d'en Haut
25210 LE RUSSEY
Tél. 03 81 43 79 17
Port. 07 88 84 63 68
kristof25210@icloud.com



LISTE DES EXPERTS EN ACTIVITÉ PAR ORDRE ALPHABÉTIQUE

ABD ELCHAFI ALI Mohamed

Formateur civique et linguistique Traducteur Interprète langue arabe

H.1.3.2. 2020

H.2.3.2. 2021

3 rue Rosa Parks - 25000 BESANÇON

Port. 06 25 65 09 96 - mohamed.abdelchafi@gmail.com

AGUIE Richard

Contrôleur Général des Sapeurs Pompiers

C.17.2. 2019

C.17.3. 2019

G.14. 2019

G.15. 2019

4 rue du Paradis - 70190 RIOZ

Tél. 09 53 18 39 37 - Port. 07 67 02 80 12 - raguiе@free.fr

AHMADZAI Rohullah

Interprète en langue afghane

H.1.4.16. 2019

21 rue de Champagne - 25000 BESANÇON

Port. 07 58 03 05 41 - logar2121@gmail.com

ALAOUI Abdellatif

Interprète en langue arabe

H.1.3.2. 2020

10 rue des Alouettes - 25550 BAVANS

Tél. 03 81 92 66 40 - Port. 06 30 22 31 66 - abdellatifalaooui@free.fr

ALIYEVA MORITZ Tarana

Interprète et traductrice en langues azérie et russe

H.1.4.1. 2019

H.2.4.1. 2019

H.1.9.14. 2023

Expert en période probatoire

H.2.9.14. 2023

Expert en période probatoire

13 rue Jean d'Abbans - 25220 THISE

Port. 06 79 28 17 20 - t_aliyeva@yahoo.fr

AL-TAIE Liqaa

Doctorante / Professeur de FLE

H.1.3.2. 2023

Expert en période probatoire

H.2.3.2. 2023

Expert en période probatoire

4 rue Vivarais - 25000 BESANÇON

Port. 07 66 00 91 49 - dr.altaie.l@gmail.com

ALUSTATH Ahmed

Doctorant contractuel

H.1.3.2. 2020

H.2.3.2. 2020

35 rue Hector Berlioz - 25000 BESANÇON

Port. 07 84 23 59 36 - ahmedalustath@gmail.com



ANDRE Jean-Marie*Diplômé d'expertise comptable*

D.1.1. 1994

D.1.2. 1994

D.3.1. 1994

D.4.1. 1994

9 rue Faltans - ZA des Près Chalots - 25220 ROCHE LEZ BEAUPRE

Port. 06 07 65 54 49 - andre-jean-marie@orange.fr

ANDRE Sophie*Traductrice en espagnol et anglais*

H.2.2.1. 2021

H.2.8.3. 2021

39 chemin de la Revirée - 38240 MEYLAN

Port. 06 76 01 60 92 - soann92@gmail.com

ANTELO PINEIRO Maria*Enseignante / Interprète espagnol*

H.1.8.3. 2021

1 chemin du Molard de Bron, Viremont - 39240 CERNON

Tél. 03 84 25 77 48 - Port. 06 83 55 20 84 - m.antelopineiro@yahoo.fr

APRIMAITE ép. DAUZVARDIENE Jovana*Traductrice interprète en langue lituanienne*

H.1.9.9. 2006

H.2.9.9. 2006

3, avenue Paul et André Liautey - 70170 PORT SUR SAONE

Tél. 03 84 78 15 22 - Port. 06 41 35 02 63 - j.dauzvardiene@orange.fr

ASTRIC Bertrand (PhD)*Consultant en sécurité informatique*

E.1.1. 2002

E.1.2. 2002

E.1.3. 2002

E.1.4. 2002

AB Expertise informatique - 9 rue de l'Eglise - 25320 BOUSSIERES

Port. 06 64 89 28 88 - expert@astric.fr

AUBERT Alycia*Psychologue clinicienne*

F.7.1. 2024

Expert en période probatoire

F.7.2. 2024

Expert en période probatoire

C.H.U. J. Minjot - 2 boulevard Fleming - 25030 BESANÇON CEDEX

Tél. 03 81 66 80 87 - Port. 06 58 74 44 90 - alyciaaubert@gmail.com

BAILLIE Timothy*Traducteur interprète Anglais / Espagnol / Portugais*

H.2.2.1. 2008

H.2.8.3. 2008

H.2.8.10. 2008

73 rue Saint Désiré, Apt 13 - 39000 LONS LE SAUNIER

Port. 06 08 95 56 69 - tim.baillie@orange.fr

BALLAND Didier*Cadre dirigeant SMAC*

C.2.7. 2021

C.3.1. 2021

C.4.1. 2021

C.6.5. 2025

Expert en période probatoire

15 chemin des Combes - 25870 PALISE

Port. 06 71 80 01 45 - ballandexpertise@gmail.com



BALLET Franck

Architecte DPLG

C.2.1. 2018

56 A chemin des Journaux - 25000 BESANÇON

Tél. 03 81 51 39 70 - Port. 06 85 38 85 26 - ballet.archi@bbox.fr

BARNEOUD Christian

Retraité, pédologue

A.1.8. 2023

Expert en période probatoire

A.3. 2023

Expert en période probatoire

14 place d'Armes - 25440 QUINGEY

Port. 06 81 80 64 02 - christian.barneoud@gmail.com

BATY Marcel

Architecte D.P.L.G.

C.2.1. 2022

3 rue du Coteau - 25660 MONTFAUCON

Tél. 03 81 53 47 51 - Port. 06 80 08 79 46 - baty-architectes@sfr.fr

BENAISS Gilles

Ingénieur Conseil

C.2.1. 2007

C.2.5. 2007

C.2.7. 2007

C.3.1. 2007

C.3.4. 2007

C.3.5. 2007

C.3.6. 2007

C.4.10. 2007

C.6.1. 2007

C.6.2. 2007

C.6.3. 2007

C.6.5. 2007

C.7.1. 2007

C.7.2. 2007

C.7.4. 2007

C.8.1. 2007

C.8.2. 2007

C.8.3. 2007

C.8.4. 2007

C.8.5. 2007

C.9.1. 2007

C.9.2. 2007

C.9.3. 2007

C.9.4. 2007

C.9.6. 2007

C.9.7. 2007

C.9.8. 2007

C.9.9. 2007

C.9.10. 2007

C.9.11. 2007

19 rue des Etambois - 70400 LUZE

Port. 06 08 22 71 56 - gilles.benais@gbeb.fr

BERTAUD Jean-Michel

Expert construction

C.2.1. 2015

C.3.1. 2015

3 rue Henri Matisse - 25000 BESANÇON

Tél. 03 81 61 35 31 - Port. 06 24 61 01 58 - jmbertaud@escal-expert.net



BERTOUILLE Amalia*Psychologue clinicienne*F.7.1. 2023 *Expert en période probatoire*

4 rue du Docteur Charcot - 25220 NOVILLARS

Port. 06 16 02 79 65 - amaliabertouille@yahoo.fr

BESANCENOT ép. GROS Geneviève*Expert comptable*D.6.1. 2024 *Expert en période probatoire*D.6.2. 2024 *Expert en période probatoire*D.7.2. 2024 *Expert en période probatoire*

34 A rue du Cryot - 25480 MISEREY SALINES

Port. 06 72 33 60 91 - gbesancenot@hotmail.com

BETANCOURT OCHOA-MERCKEL Sandra*Traductrice interprète espagnol - japonais*H.1.4.9. 2025 *Expert en période probatoire*H.1.8.3. 2025 *Expert en période probatoire*H.2.8.3. 2025 *Expert en période probatoire*

5 bis rue Jean-Jacques Rousseau - 70300 SAINT-SAUVEUR

Port. 07 81 34 74 55 - sandra.betancourt@outlook.fr

BEVALOT Fabien*Pharmacien toxicologue*

G.7.5. 2009

8 rue des Vignes - 25110 VERNE

Port. 06 07 88 36 56 - expertises.toxicologiques@gmail.com

BEXHETI Shpend*Traducteur interprète Albanais / Bosnien / Croate / Macédonien / Monténégrin / Serbo-Croate*

H.1.8.1. 2008

H.1.9.3. 2008

H.1.9.11. 2008

H.1.9.15. 2008

H.2.8.1. 2008

H.2.9.3. 2008

H.2.9.11. 2008

H.2.9.15. 2008

H.1.9.12. 2008 *Expert en période probatoire*H.2.9.12. 2008 *Expert en période probatoire*

2 Rue Stendhal - 25000 BESANÇON

Tél. 03 81 53 75 23 - Port. 06 86 97 04 53 - aiglon.traductions@yahoo.fr

BISSCHOP Marijke*Traductrice interprète en langue néerlandaise*

H.1.6.5. 1998

H.2.6.5. 1998

1 rue du Lieutenant Vallet - 25660 MORRE

Port. 06 08 88 68 07 - marijkebisschop@gmail.com

BITTON Jacques*Chirurgien dentiste*

F.6.1. 2003

F.9.2. 2003

4 rue Armand Bloch - 25200 MONTBELIARD

Tél. 03 81 98 61 70 - Port. 06 07 42 71 09 - jbitton2@wanadoo.fr



BLOND David

Expert en évaluation immobilière / Consultant lutte anti-blanchiment et financement du terrorisme

C. 18.1.	2008
C. 18.2.	2008
C. 18.3.	2008
C. 18.4.	2008
C. 19.	2008
C. 19.1.	2008
C. 19.2.	2008

2 rue des Frères Lumière - BP 3147 - 25047 BESANÇON CEDEX
Port. 06 07 59 41 04 - david.blond@me.com

BOULET Benjamin

Ingénieur des Travaux Publics de l'Etat (Responsable Cellule Application du Droit des Sols en Direction Départementale des Territoires de Haute-Saône - DDT 70)

I.2.1.	2016
I.2.2.	2016
I.2.2.1.	2016
I.2.2.2.	2016

2 rue Haute - 25870 GENEUILLE
Tél. 03 81 57 78 19 - Port. 06 51 71 09 34 - benjamin.boulet25@gmail.com

BOURDIN Agnès

Traductrice en langue espagnole

H.2.8.3.	2008
----------	------

11 rue du Salbert - 90300 CRAVANCHE
Tél. 03 84 26 56 73 - Port. 06 21 27 17 79 - agnesbrdn@protonmail.com

BRUN Alain

Gérant SCI / Administrateur de biens

C. 18.	2013
C. 18.1.	2013
C. 18.2.	2013
C. 18.3.	2013
C. 18.4.	2013

32 impasse sur la Ville - 90340 CHEVREMONT
Port. 06 61 50 72 94 - brun.alain@bbox.fr

BULLE Joséphine

Expert comptable

D. 1.1.	2020
D.2.	2020
D.4.1.	2020
D.6.1.	2020
D.6.2.	2020
D.7.1.	2020

SOFIGEC - 360 allée Henri Hugoniot - 25600 BROGNARD
Tél. 03 81 31 21 31 - Port. 06 71 57 44 25 - josephine.bulle@sofigec.com

BULLY Delphin

Chirurgien dentiste

F.6.1.	2024	<i>Expert en période probatoire</i>
--------	------	-------------------------------------

1 place Maxime Cupillard - 25130 VILLERS LE LAC
Tél. 03 81 68 01 53 - Port. 06 99 80 63 73 - d.bully@laposte.net



BUMBOLO Rosario

Ingénieur ENSM Douai

C.2.1. 2016

C.3.1. 2019

C.4. 2016

C.4.1. 2016

12 rue de la Grue - 70400 CHAMPEY

Port. 06 01 72 95 66 - brj.expertise@orange.fr

BUSOLINI ép. ROUGET Catherine

Administratrice de biens

C.19. 2014

C.19.1. 2014

C.19.2. 2014

20 rue du Chasnot - 25000 BESANÇON

Port. 06 51 29 26 72 - rougetcatherine@gmail.com

BUSSON Laurent

Ingénieur

C.1. 2025 *Expert en période probatoire*

E.2.6. 2025 *Expert en période probatoire*

E.2.10. 2025 *Expert en période probatoire*

3 rue Blaise Pascal - 90300 VALDOIE

Port. 06 63 54 18 79 - laurent.busson@hydrhom.fr

CAI Zhen

Traducteur interprète en langue chinoise

H.1.4.5. 2018

H.2.4.5. 2018

125 rue de Belfort - 25000 BESANÇON

Port. 06 58 23 77 94 - zhencai1122@hotmail.com

CARUSO Adeline

Traductrice en langue italienne Clerc de notaire

H.2.8.6. 2020

21 rue des Capucins - 90000 BELFORT

Port. 06 73 45 09 78 - caruso.adeline901@gmail.com

CESCA Joseph

Conducteur de travaux gros oeuvre et travaux publics

C.3.1. 2025 *Expert en période probatoire*

C.3.2. 2025 *Expert en période probatoire*

C.3.6. 2025 *Expert en période probatoire*

C.4.1. 2025 *Expert en période probatoire*

C.4.4. 2025 *Expert en période probatoire*

C.4.8. 2025 *Expert en période probatoire*

C.4.10. 2025 *Expert en période probatoire*

17 rue des Roseaux - 90160 DENNEY

Port. 06 77 16 02 72 - josephcesca90@gmail.com

CHAGANAVA Khatia

Employée de médiathèque

H.1.9.7. 2024 *Expert en période probatoire*

H.2.9.7. 2024 *Expert en période probatoire*

4 impasse des Aloses - 25640 ROULANS

Port. 06 45 04 69 68 - khatiach@yahoo.com



CHANUT ép. MONTAVON Pascale

Psychologue

F.7.1. 2020

F.7.2. 2020

Maison de Santé - 311 rue Martiney - 70110 VILLERSEXEL

Tél. 03 84 20 56 17 - Port. 06 81 74 77 63 - pmontavon.psychologue@gmail.com

CHAPELLE Simon

Artisan plombier

C.9.3. 2024 *Expert en période probatoire*

C.9.10. 2024 *Expert en période probatoire*

C.10.4. 2024 *Expert en période probatoire*

1 rue Nestor Bavoux - 25000 BESANÇON

Port. 06 67 88 70 93 - sc.polyref@gmail.com

CHOQUET Alain

Agent immobilier, diplômé Huissier de Justice

C.18.1. 2012

C.18.2. 2012

1 rue Colin - 25300 PONTARLIER

Tél. 03 81 49 00 04 - Port. 06 33 83 91 06 - choquet.expertjudiciaire@gmail.com

CLERC Yves

Gérant de société

C.18. 1996

C.18.1. 1996

C.18.2. 1996

C.18.3. 1996

C.18.4. 1996

C.19. 1996

C.19.1. 1996

C.19.2. 1996

8 rue du Collège de l'Arc - 39100 DOLE

Tél. 03 84 69 00 44 - Port. 06 11 43 26 74 - yvesclerc@wanadoo.fr

CLERGET Jean-Christophe

Géomètre expert foncier

A.1.2. 2008

C.16.1. 2008

C.16.2. 2008

C.16.3. 2008

C.19.2. 2008 *Expert en période probatoire*

29 faubourg de Montbéliard - CS 30801 - 90012 BELFORT CEDEX

Tél. 03 84 28 11 75 - Port. 06 86 07 11 69 - cabinet@clerget.fr

COMTOIS Jean

Expert comptable / Commissaire aux comptes retraité

D.1.1. 2022

D.2. 2022

D.3.1. 2022

D.6. 2022

5 rue Cademène - 25870 GENEUILLE

Port. 07 85 63 30 61 - jean.comtois25@gmail.com

COURTABAN ép. VANSCOOR Diane

Chirurgien dentiste

G.4.1. 2025 *Expert en période probatoire*

20 rue de Florimont - 70300 BETONCOURT-LES-BROTTE

Tél. 03 84 40 67 30 - Port. 06 40 10 58 29 - diane.vanscoor@orange.fr



COUZON Pascale

Médecin

F.1.3. 1999

F.1.14. 1999

F.9. 1999

G.2.1. 1999

G.2.3. 1999

34 rue du Faubourg de l'Orme - 39270 ORGELET

Port. 06 73 39 96 86 - couzon.pascale@orange.fr

CRETIN-MAITENAZ Jérôme

Géomètre expert

C.2.9. 2018

C.16. 2018

C.16.1. 2018

C.16.2. 2018

C.16.3. 2018

17 rue des Puits-Goux - 39100 DOLE

Port. 06 07 49 64 08 - cretin-maitenaz.jerome@orange.fr

DANCY Yves

Coordonnateur opérationnel travaux bâtiments

C.2.5. 2024 *Expert en période probatoire*

3 rue Henri Mathey - 25000 BESANÇON

Port. 06 28 63 54 99 - yves.dancy@wanadoo.fr

DELACHAUX Raphaël

Psychiatre des hôpitaux

F.2.1. 2013

20 rue Nicolas Bourgogne - 70210 MONTDORE

Tél. 03 84 68 25 00 - Port. 06 74 07 83 37 - delachaux.rafael@orange.fr

DELPLANQUE Xavier

Géomètre expert

A.1.2. 2014

C.2.9. 2014

C.4.8. 2014

C.4.9. 2014

C.4.10. 2014

C.16. 2014

C.16.3. 2014

27 route de Bourg sous Chatelet - 90170 ANJOUTEY

Port. 06 88 25 40 55 - xavier.delplanque@wanadoo.fr

DEVILLAIRS Yannick

Géomètre-Expert

A.1.2. 2015

C.16. 2015

C.16.1. 2015

C.16.2. 2015

C.16.3. 2015

C.2.9. 2015 *Expert en période probatoire*

C.19.2. 2015 *Expert en période probatoire*

1 rue du Champ de Foire - 25200 MONTBELIARD

Tél. 03 81 91 72 03 - Port. 06 87 59 73 61 - cabinet.devillairs@gmail.com



DONZÉ Philippe

Architecte

C.2.1. 2018

5 rue Albert Thomas - Immeuble le Forum - 25000 BESANÇON

Tél. 03 81 82 18 56 - Port. 06 72 00 24 18 -

administratif@philippe-donze-architecte.com

DRAPIER Alain

Architecte

C.2.1. 2006

C.2.2. 2006

C.2.5. 2006

C.2.7. 2006

C.6.1. 2006

C.7.1. 2006

C.8.1. 2006

C.8.2. 2006

C.8.3. 2006

C.8.5. 2006

C.9.1. 2006

90 avenue Carnot - 70200 LURE

Tél. 03 84 30 24 28 - Port. 06 78 98 62 16 - ad.architecte@orange.fr

DRUOT David

Expert immobilier et foncier

A.1.2. 2015

A.1.4. 2015

A.1.5. 2015

C.18.1. 2015

C.18.2. 2015

C.18.3. 2015

9 rue du Clos - 25330 AMANCEY

Tél. 03 81 65 35 59 - Port. 06 71 37 29 48 - ddruot@druotfoncier.fr

DUGANYIGIT Sinan

Consultant

H.1.4.21. 2024

Expert en période probatoire

H.2.4.21. 2024

Expert en période probatoire

9 rue Lucie Aubrac - 90000 BELFORT

Port. 06 59 69 85 06 - sinanduga@yahoo.fr

DUINKHERJAV ép. DAMIN Navchaa

Traductrice interprète Mongol

H.1.4.14. 2023

Expert en période probatoire

H.2.4.14. 2025

Expert en période probatoire

60 chemin du Defois - 39100 DOLE

Port. 07 67 84 64 18 - dnavch@aol.com

EECHOUT Christine

Retraitée, médecin généraliste et gériatre

F.1.14. 2024

Expert en période probatoire

2 rue de la Combe - 25320 TORPES

Port. 06 81 57 64 79 - c.eechout@neuf.fr

EL SHANAWANY ép. HAFEZ Rehab

Interprète en langue arabe

H.1.3.2. 2017

2 rue Labbé - 25000 BESANÇON

Port. 07 82 45 49 86 - rehabhafez74@gmail.com



ERGIN ép. SONMEZ Fatima

Interprète en langue turque

H.1.4.21. 2021

1 place Jean Moulin - 25000 BESANÇON

Port. 06 20 27 55 43 - fatima.sonmezergin@gmail.com

FARIELLO Florent

Ingénierie - Conseils - Expertises

C.3.1.	2024	<i>Expert en période probatoire</i>
C.3.2.	2024	<i>Expert en période probatoire</i>
C.3.3.	2024	<i>Expert en période probatoire</i>
C.3.4.	2024	<i>Expert en période probatoire</i>
C.3.5.	2024	<i>Expert en période probatoire</i>
C.3.6.	2024	<i>Expert en période probatoire</i>
C.6.1.	2024	<i>Expert en période probatoire</i>
C.6.2.	2024	<i>Expert en période probatoire</i>
C.6.3.	2024	<i>Expert en période probatoire</i>
C.6.5.	2024	<i>Expert en période probatoire</i>
C.7.2.	2024	<i>Expert en période probatoire</i>
C.7.4.	2024	<i>Expert en période probatoire</i>
C.8.1.	2024	<i>Expert en période probatoire</i>
C.8.2.	2024	<i>Expert en période probatoire</i>
C.8.3.	2024	<i>Expert en période probatoire</i>
C.9.1.	2024	<i>Expert en période probatoire</i>
C.9.3.	2024	<i>Expert en période probatoire</i>
C.9.5.	2024	<i>Expert en période probatoire</i>
C.9.6.	2024	<i>Expert en période probatoire</i>
C.9.7.	2024	<i>Expert en période probatoire</i>
C.9.8.	2024	<i>Expert en période probatoire</i>
C.9.9.	2024	<i>Expert en période probatoire</i>
C.9.10.	2024	<i>Expert en période probatoire</i>
C.17.1.	2024	<i>Expert en période probatoire</i>
C.17.2.	2024	<i>Expert en période probatoire</i>

8 rue des Epenottes - 25770 SERRE LES SAPINS

Port. 07 87 38 10 00 - contact@bureau-destia.fr

FARIS ép. MICHON Sarah Jasmine

Traductrice interprète en langue arabe

H.1.3.2. 2022

H.2.3.2. 2022

1 rue François Charrière - 25000 BESANÇON

Port. 07 82 51 39 12 - faristraduction@gmail.com

FERNANDES Maria Do Rozario

Traductrice interprète en langue portugaise

H.1.8.8. 2023 *Expert en période probatoire*

H.2.8.10. 2023 *Expert en période probatoire*

48 A rue de Belfort - 25000 BESANÇON

Port. 06 01 39 12 51 - maria.fernandes25000@gmail.com

FERRER ép. SONNET Cécilia

Mesureur en infiltrométrie, contrôle réglementation thermique et diagnostiqueur immobilier

C.11.1. 2022

C.11.4. 2022

C.13.2. 2022

C.13.5. 2022

8 rue des Chenets - 70400 CHAGEY

Tél. 03 84 46 08 19 - Port. 06 52 26 35 88 - expert.sonnet@icloud.com



FRANCOIS Im

Traducteur interprète langue Khmer

H.1.4.11. 2024

Expert en période probatoire

H.2.4.11. 2024

Expert en période probatoire

4 rue d'Artois - 25000 BESANÇON

Tél. 09 80 44 86 89 - Port. 06 95 49 62 79 - francois_im@yahoo.fr

FRANCOIS Pascale

Anesthésiste - Réanimateur

F.1.3. 2018

F.1.14. 2006

F.1.28. 2018

G.2.2. 2006

G.2.3. 2006

33 A Rue Charles de Gaulle - BP 11 - 25410 SAINT VIT

Port. 06 81 50 76 56 - drpfrancois-expert@orange.fr

FRASINEAC ép. SAUGET Ludmila

Traductrice-interprète en langue russe, roumaine et moldave

H.1.8.7. 2024

Expert en période probatoire

H.1.8.9. 2024

Expert en période probatoire

H.1.9.14. 2024

Expert en période probatoire

H.2.8.9. 2024

Expert en période probatoire

H.2.8.11. 2024

Expert en période probatoire

H.2.9.14. 2024

Expert en période probatoire

4 rue de la Charbonnière - 25480 MISEREY SALINES

Port. 06 48 77 63 36 - ludmila.frasineac.expertise@gmail.com

FREDON Stéphane

Ingénieur Conseil Indépendant en Environnement, Energie et Risques Industriels et Médiateur

C.10.2. 2018

C.10.5. 2018

C.10.6. 2018

C.15.2. 2018

330 boulevard Jules Ferry - 39000 LONS LE SAUNIER

Port. 06 42 87 45 77 - contact@afete-environnement.com

FREMY Dominique

Médecin Pédopsychiatre Hospitalier Victimologie

F.2.2. 2009

13 rue des Jardins - 25000 BESANÇON

Tél. 03 81 88 86 62 - Port. 06 81 40 46 85 - dominique.fremy@ch-novillars.fr

GANGI MOFRAD Armand

Directeur de magasin, interprète en persan

H.1.3.6. 2022

13 A avenue de la Vaite - 25000 BESANÇON

Port. 06 07 84 18 24 - armand_gangi@yahoo.fr

GAROSI Olivier

Praticien hospitalier médecine d'urgence

F.1.14. 2023

Expert en période probatoire

36 Grande rue - 39100 DOLE

Port. 06 09 98 05 29 - olivier.garosi@gmail.com



GEHIN Pierre*Ingénieur conseil en structures*

C.3.1. 2021

C.3.2. 2021

C.3.3. 2021

C.6.1. 2021

7 La Noie Chazale - 70270 MELISEY

Port. 06 76 85 31 09 - gehin.pierre@wanadoo.fr

GERLIER Yves*Ingénieur du bâtiment*

C.2.1. 2022

C.3.1. 2022

C.4.1. 2022

19 Le Village - 39310 LAJOUX

Port. 07 55 66 23 51 - ygerlier@laposte.net

GONZALEZ Manuel*Maître d'œuvre bâtiment*C.2.1. 2024 *Expert en période probatoire*C.2.7. 2024 *Expert en période probatoire*

8 place de la Grande Fontaine - 90000 BELFORT

Tél. 03 84 21 90 63 - Port. 06 80 84 52 84 - galiza90@icloud.com

GOUGEON Sylvère*Architecte D.P.L.G*

C.2.1. 2020

36 impasse du Lizon - 39170 LAVANS LES SAINT CLAUDE

Tél. 03 84 60 97 42 - Port. 06 09 18 71 96 - sg@gougeon-architecture.com

GRIGNARD Sébastien*Médecin légiste*

F.1.14. 2014

G.2.1. 2017

G.2.3. 2017

Service de Médecine Légale - CHU de Besançon - 25000 BESANÇON

Tél. 03 81 21 83 95 - Port. 06 84 06 48 67 - sgrignard@chu-besancon.fr

GRISOT Lionel*Docteur vétérinaire*

A.4. 2014

A.7. 2014

A.14.2. 2014

A.14.3. 2014

A.14.6. 2014

Clinique vétérinaire des Tourbières - 1 rue de Beaucaire - 25560 FRASNE

Tél. 03 81 49 81 48 - Port. 06 82 69 19 94 - lionel.grisot@orange.fr

GRYCZYNSKA ép. JACQUET Agnieszka*Formatrice / traductrice Interprète en langue polonaise*

H.1.9.13. 2010

H.2.9.13. 2010

18 rue du Coteau - 25000 BESANÇON

Port. 06 70 34 94 94 - agnes1706@yahoo.fr

GUICHARD Gaël*Psychologue*F.7.1. 2025 *Expert en période probatoire*

28 quai Vauban - 25000 BESANÇON

Tél. 03 81 50 57 44 - Port. 06 62 52 05 15 - gael.guichard@hotmail.fr



GUICHARD Guillaume

Urologue

F.3.13. 2016

3 boulevard Fleming - 25000 BESANÇON

Tél. 03 81 21 91 70 - Port. 06 88 39 04 77 - guillaumeguichard@yahoo.fr

GUINCHARD Yann

Kinésithérapeute

F.8.6. 2024

Expert en période probatoire

F.9.2. 2024

Expert en période probatoire

F.10.2. 2024

Expert en période probatoire

3 rue Gédéon David - 39300 CHAMPAGNOLE

Tél. 03 84 52 36 69 - Port. 06 08 74 87 44 - y.guinchard.expert@icloud.com

GURY Patrick

Expert foncier et agricole agréé

A.1. 2012

A.12. 2012

1 rue du Centenaire - 39250 MIGNOVILLARD

Tél. 03 84 51 16 13 - Port. 06 07 73 51 11 - landexpert@landexpert.fr

GUYOTON Yolande

Horticulture sylviculture

A.8. 2015

A.12. 2015

1 rue du Centenaire - 39250 MIGNOVILLARD

Tél. 09 83 09 80 87 - Port. 06 66 65 27 83 - y.guyoton@orange.fr

HASSAM Maria

Ingénieur logiciel

H.1.1.11. 2024

Expert en période probatoire

H.2.1.11. 2024

Expert en période probatoire

61 avenue Georges Clémenceau - 25000 BESANÇON

Port. 07 69 21 14 40 - hassammaria@gmail.com

HAVÉ Jean-Bernard

Expert médical

F.1.14. 2019

F.1.28. 2019

G.2.2. 2019

G.2.3. 2019

Maison médicale du Lion - 2 rue Maurice et Louis De Broglie - 90000 BELFORT

Port. 06 16 36 89 40 - jbhavé@free.fr

HEMARD Jean-Pierre

Maître d'œuvre VRD

C.4.10. 2025

Expert en période probatoire

C.16.2. 2025

Expert en période probatoire

24 rue des Grands Prés - 39600 VILLETTE-LES-ARBOIS

Port. 06 08 02 57 84 - jphemard@yahoo.fr

HORNER Saul

Traducteur interprète en langue anglaise

H.2.2.1. 2014

36 allée du Tillet - 78870 BAILLY

Port. 06 65 47 57 14 - hornertad@gmail.com



IERMAKOVA Anastasiia

Traductrice interprète en langue ukrainienne

H.1.9.20. 2016

H.2.9.20. 2016

13 rue de la Vierge - 25640 MARCHAUX

Port. 07 71 24 92 83 - iermakovaa@gmail.com

JACQUET Christophe

Ingénieur conseil

C.13.1. 2014

C.13.2. 2014

C.13.3. 2014

C.13.4. 2014

24 rue des Grapillottes - 25870 CHATILLON LE DUC

Tél. 03 81 56 87 90 - Port. 06 52 58 65 35 - cs.jacquet@sfr.fr

JACQUET Léo

Ergothérapeute

F.8.9. 2024 *Expert en période probatoire*

1 chemin des Fourrées - 70190 BEAUMOTTE AUBERTANS

Port. 06 16 04 16 56 - ergo.jacquet@outlook.fr

JANOS Zoltan

Chef de projet construction de routes

C.4.10. 2024 *Expert en période probatoire*

4 chemin du Sinaiï - 25720 BEURE

Port. 07 87 51 20 10 - zoltan.janos@hotmail.fr

JEANROY ép. BERETTA Sylviane

Psychologue clinicienne

F.7.1. 2019

F.7.2. 2019

Pôle de Santé - 37 avenue Carnot - 70200 LURE

Port. 06 47 47 47 38 - jeabersyl@wanadoo.fr

JOHN Hinrich

Traducteur interprète en langue allemande

H.1.6.1. 1986

H.2.6.1. 1986

10 rue Jeanneney - 25000 BESANÇON

Port. 06 76 16 23 25 - hinrich.john@wanadoo.fr

KACZOR ép. MALBEAUX Monika

Traductrice en langue polonaise

H.1.9.13. 2023 *Expert en période probatoire*

H.2.9.13. 2023 *Expert en période probatoire*

17 rue d'Aval - 39380 VAUDREY

Port. 07 81 68 14 02 - m.malbeaux@gmail.com

KELLER Eric

Ingénieur conseil

A.1.5. 2016

A.1.6. 2016

A.3. 2009

A.10. 2009

4 passage Jules Didier - 70000 VESOUL

Tél. 03 84 75 46 47 - Port. 06 70 18 47 19 - eric.keller0482@orange.fr



KESHMIRI Iraj

Expert traducteur interprète dari

H. 1.4.7.

2025

Expert en période probatoire

31 rue du Piémont - 25000 BESANÇON

Tél. 09 52 93 01 25 - Port. 06 71 91 57 47 - keshmiri.iraj@gmail.com

LAMBERT Frédéric

Agriculture

A. 1.4. 2010

A. 1.5. 2010

A. 13.1. 2010

A. 13.2. 2010

A. 13.3. 2010

A. 13.4. 2010

C. 18. 2010

C. 18.1. 2010

C. 18.2. 2010

C. 18.3. 2010

C. 18.4. 2010

14 pont du Bourg - 39230 LE CHATELEY

Tél. 03 84 25 97 83 - Port. 06 03 10 69 04 - fredericlambert.expert@orange.fr

LANCZYK Elisabeth

Traductrice interprète en langue polonaise

H. 1.9.13. 1998

H.2.9.13. 1998

224 rue de la Mairie - 39130 BOISSIA

Tél. 03 84 35 29 98 - Port. 06 71 00 91 01 - lanczyk.elisabeth@gmail.com

LAPREVOTTE Grégory

Ingénieur IPF - Thermicien

C. 13.1. 2024

Expert en période probatoire

C. 13.2. 2024

Expert en période probatoire

C. 13.3. 2024

Expert en période probatoire

C. 13.5. 2024

Expert en période probatoire

4 rue Maria Callas - 90300 OFFEMONT

Tél. 03 84 21 05 91 - Port. 06 15 39 00 77 - gregory.laprevotte@yahoo.fr

LAURENT-VERMOT Sylvain

Expert immobilier

C. 18. 2015

C. 18.1. 2015

C. 18.2. 2015

C. 18.3. 2015

C. 18.4. 2015

27 rue du Cordier - 25620 MAMIROLLE

Port. 06 58 83 87 56 - cabinet-vermot@outlook.com

LECLERC Jérôme

Chirurgien orthopédique - traumatologie

F.3.5. 2011

F.3.14. 2011

Service Orthopédie - 55 rue du Docteur Jean Michel

39016 LONS LE SAUNIER CEDEX

Port. 06 74 68 95 10 - jerome.leclerc@hopitiaux-jura.fr



LONGERON Jimmy

Médecin psychiatre

F.2.1. 2024

Expert en période probatoire

AHBFC CHS de Saint Remy - Rue Justin Perchot - 70160 SAINT REMY EN COMTE

Port. 06 07 10 71 51- jimmy.longeron@ahbfc.fr

MANIVONG ép. PERRIN Alice Khan-Kéo

Traductrice interprète en langue Thaï et Laotien

H.2.4.12. 2022

1 rue des Bouleaux - 25150 PONT DE ROIDE VERMONDANS

Port. 07 67 09 92 14 - kapevad@outlook.com

MARTIN Elisabeth

Médecin légiste

F.2.1. 2017

F.2.2. 2017

G.2.3. 2017

CHU - Service de médecine légale - 2 Place St-Jacques - 25030 BESANÇON CEDEX

Tél. 03 81 21 83 95 - e3martin@chu-besancon.fr

MATEOS Sofia

Traductrice interprète en langue espagnole

H.1.8.3. 2024

Expert en période probatoire

H.2.8.3. 2024

Expert en période probatoire

33 rue Chenier - 21600 LONGVIC

Port. 06 89 55 55 44 - sofmateos@yahoo.com

MAUCCI Stéphane

Consultant aéronautique (hélicoptère)

E.7.1. 2023

Expert en période probatoire

6 chemin du Grimont - 39130 DENEZIERES

Port. 06 10 01 33 36 - mci-heliconsult@orange.fr

MEDAREGUENAROU Ouajdi

Traducteur langue arabe

H.1.3.2. 2024

Expert en période probatoire

34 rue Sous la Chaux - 25220 MONTBELIARD

Port. 06 28 08 17 09 - wajdi90@yahoo.fr

MEIGE David

Expert ingénieur en génie civil et en assurance (FEDEA)

C.2.1. 2022

C.2.8. 2022

C.4.1. 2022

C.4.4. 2022

C.4.6. 2022

C.4.8. 2022

C.4.9. 2022

C.4.10. 2022

C.6.1. 2022

C.6.2. 2022

C.6.3. 2022

C.6.4. 2022

C.6.5. 2022

C.8.2. 2022

C.9.7. 2022

C.10.2. 2022

C.10.5. 2022

C.10.6. 2022

C.15.1. 2022

C.15.2. 2022

64 avenue Jean Jaurès - 90000 BELFORT

Port. 07 89 22 75 11 - dme.expertise@gmail.com



MERLE Emilie

Médecin anesthésiste-réanimateur

F.1.3. 2025 *Expert en période probatoire*

22 rue d'Alsace Lorraine - 70000 VESOUL

Port. 06 31 96 21 37 - emilie.merlepro@gmail.com

MOHAMED RAMADAN Haitham Saad

Responsable de tests et certifications - Ingénieur Senior R&D - Professeur des universités qualifié

C.12. 2020

E.2.1. 2020

E.2.2. 2020

E.2.4. 2020

E.2.7. 2020

E.2.10. 2020

H.1.2.1. 2020

H.1.3.2. 2020

H.2.2.1. 2020

19 Rue Georges Rislser - 90000 BELFORT

Tél. 06 17 27 76 98 - Port. 07 64 41 10 00 - haitham.s.ramadan@gmail.com

MOINE Gérald

Expert comptable

D.1.1. 2009

D.1.3. 2009

D.3.1. 2009

D.4.1. 2009

D.4.5. 2009

D.6.1. 2009

D.6.2. 2009

D.7.1. 2009

D.7.2. 2009

230 rue du Dr Jean Michel - 39000 LONS LE SAUNIER

Tél. 03 84 47 11 01 - Port. 06 80 03 25 43 - g.moine@agecor.fr

MONEK Olivier

Chirurgie digestive

F.3.1. 2008

F.3.2. 2008

G.2.2. 2008

Château Galland - 33 chemin des Tilleroyes - 25000 BESANÇON

Tél. 03 81 47 21 00 - Port. 06 08 78 15 37 - olivier.monek@bbox.fr

MOREL Nicolas

Formateur

H.1.8.3. 2017 *Expert en période probatoire*

H.2.8.3. 2017 *Expert en période probatoire*

14 chemin des Vareilles - 25000 BESANÇON

Port. 06 76 59 56 01 - morelnpro@gmail.com

MOROSI Laurent

Médecin généraliste

F.1.14. 2009

10 rue du Tertre - 70170 PORT SUR SAONE

Tél. 03 84 91 50 33 - Port. 06 58 86 62 06 - dr.morosi@wanadoo.fr



MOUGET Jean-Louis

Médecin

F.1.14. 2016

F.1.16. 2016

F.9.1. 2016

18 avenue Jean Jaurès - 39300 CHAMPAGNOLE

Tél. 03 84 52 53 90 - Port. 06 07 29 76 55 - mouget.jean-louis@wanadoo.fr

NAHAYENKA ép. DEMIERRE Galina

Traductrice interprète en russe

H.1.9.14. 2013

H.2.9.14. 2013

21 rue du Bois - Les Maillots - 25370 JOUGNE

Tél. 03 81 49 22 41 - Port. 06 45 51 03 39 - demierregalina@gmail.com

NG DUFAUX Françoise

Traductrice en langue anglaise

H.2.2.1. 2009

130 avenue Félix Faure - 92000 NANTERRE

Port. 06 10 42 43 99 - frandufaux@gmail.com

NIU DUPLAIN Niu

Professeur de chinois à l'UTBM

H.1.4.5. 2015

H.2.4.5. 2015

4 B rue du Lion - 90400 DANJOUTIN

Port. 06 58 75 98 59 - niuniu.duplain@gmail.com

OUSSENI ALI Ismaël

Gendarme

H.2.5. 2025

Expert en période probatoire

55 S rue de Dole - 25000 BESANÇON

Port. 07 83 53 46 64 - major.insr@gmail.com

OZUN Atiyé

Interprète en langue turque

H.1.4.21. 2025

Expert en période probatoire

9 avenue Henri Grenat - 39000 LONS-LE-SAUNIER

Port. 06 38 18 07 48 - ati39@hotmail.fr

PACALON Jean

Oto-rhino-laryngologue

F.1.22. 2023

Expert en période probatoire

F.3.12. 2023

Expert en période probatoire

10 rue de la Sablonnière - 25660 MONTFAUCON

Port. 07 45 05 99 15 - pacalonjean@gmail.com

PARGNY Jacques

Agent immobilier

C.18. 2013

C.18.1. 2013

C.18.2. 2013

C.18.3. 2013

C.18.4. 2013

6 chemin du Cerisier - 25000 BESANÇON

Tél. 03 81 40 09 49 - Port. 06 82 98 76 89 - jacques.pargny@hotmail.fr



PARTY Marie

Traductrice en langue allemande

H.2.6.1. 2019

22 rue Paul Cretin - 39300 CHAMPAGNOLE

Port. 06 27 10 32 60 - marie.party.traduction@gmail.com

PAVESI Pasqual

Cabinet d'expertises

C.2.1. 2021

C.2.4. 2021

C.2.5. 2021

C.2.7. 2021

C.4.8. 2021

C.8.2. 2021

11 rue de la Fontaine - 25220 ROCHE LEZ BEAUPRE

Port. 06 08 93 04 17 - aetb3@orange.fr

PIANET Alain

Ingénieur structures bois et mixte

C.3.1. 2014

C.6.1. 2014

2 rue du Collège de l'Arc - 39100 DOLE

Port. 06 83 41 10 65 - ap@equilibre.tech

PIERRAT Jean-Louis

Ingénieur

E.2.1. 2015

E.4.1. 2015

E.4.2. 2015

E.4.3. 2015

11 rue Jean Moulin - 90300 CRAVANCHE

Tél. 03 84 26 56 67 - Port. 06 07 22 13 25 - pierratjl@orange.fr

POMERO Elisa

Radiologue

F.4.1. 2025 *Expert en période probatoire*

5 rue Beauregard - 25000 BESANÇON

Port. 06 38 36 90 78 - elisa.pomero@gmail.com

PRIETO Yurinis

Traductrice-interprète langue espagnole

H.1.8.3. 2014

H.2.8.3. 2019

24 rue de Chalezeule - 25000 BESANÇON

Port. 06 74 07 24 29 - yurinisprieto@hotmail.com

PROUST Aurélie

Médecin généraliste

F.1.14. 2025 *Expert en période probatoire*

38 rue de Montbéliard - 25750 ARCEY

Tél. 03 81 34 62 32 - Port. 06 80 50 73 40 - doc.proust@orange.fr

QUET Yannick

Expert automobile retraité

E.7.10. 2006

21 rue sur la Côte - 90800 ARGIESANS

Tél. 03 84 21 32 18 - Port. 06 08 62 51 59 - yannick.quet@laposte.net



QUILLET Denise*Traducteur en langue anglaise*

H.2.2.1. 2009

42 bis rue Georges Moulimard - 70300 LUXEUIL-LES-BAINS

Tél. 03 84 40 08 13 - quilden1@live.fr

RAMOS ép. MIGUEL Maria Antonia*Traductrice en langue portugaise*

H.2.8.10. 2005

3 b impasse de Montigny - 25300 DOMMARTIN

Tél. 03 81 69 14 13 - Port. 06 33 00 14 31 - miguel.maria.antonio@orange.fr

RATTE Jean-Pierre*Expert foncier, immobilier et agricole*

A. 1.5. 2017

C. 18.1. 2017

10 rue de Verdun - 25000 BESANÇON

Tél. 03 63 08 39 64 - Port. 06 80 27 89 28 - jeanpierre.ratte@akeonet.com

REMILLET Eric*Médecin*F. 1.14. 2024 *Expert en période probatoire*

Côte Mazarin - 25870 CHATILLON LE DUC

Tél. 03 81 50 68 11 - Port. 06 08 57 18 73 - remillet@wanadoo.fr

REVIRON Sandrine*Gynécologue obstétricienne*

F.3.9. 2020

151 rue Maurice Joly - 39000 LONS LE SAUNIER

Tél. 03 84 35 61 16 - Port. 06 60 56 34 01 - sandrine.reviron@hopitaux-jura.fr

RICHARD Jean-Louis*Expert comptable*

D. 1.1. 2013

D. 1.2. 2013

D.2. 2013

D.7.1. 2013

16 chemin du Fort des Montboucons - 25000 BESANÇON

Tél. 03 81 60 75 60 - c.richard210@laposte.net

RIFFIOD Vincent*Administrateur de biens*

C. 18.1. 2022

C. 18.2. 2022

C. 19.1. 2022

12 rue Saint Désiré - 39000 LONS LE SAUNIER

Tél. 03 84 43 07 12 - lonslesauquier@arthurimmo.com

RIGAUD-COLLIN Magalie*Psychologue clinicienne*

F.7.1. 2019

F.7.2. 2019

L'annexe - 8 rue Camille Claudel - 39800 POLIGNY

Port. 07 81 07 90 35 - mapsyco@laposte.net



ROGNON Christophe

Ingénieur géologue, Géotechnicien, Hydrogéologue

C.4. 2022

C.5. 2022

I.2. 2022

I.4. 2022

I.7. 2022

La Bourguine d'en Haut - 25210 LE RUSSEY

Tél. 03 81 43 79 17 - Port. 07 88 84 63 68 - kristof25210@icloud.com

ROUAULT Philippe

Consultant finance et gestion

D.1.1. 2020

D.3.1. 2020

D.4.1. 2020

D.4.5. 2020

2 rue du Lavoir - 39600 PORT LESNEY

Port. 07 78 37 59 44 - rouault.philippe39@outlook.fr

ROUHIER-SIMSEK Stéphanie

Traductrice interprète en langue anglaise et espagnole

H.1.2.1. 2022

H.2.2.1. 2022

H.1.8.3. 2025

Expert en période probatoire

H.2.8.3. 2025

Expert en période probatoire

2 rue du Crépenot - 25250 MEDIATE

Port. 06 37 41 88 83 - stephanie.r-s@hotmail.com

RUNDSTADLER Serge

Architecte

C.2.1. 2016

9 rue de Vesoul - 25000 BESANÇON

Tél. 03 63 01 46 63 - Port. 06 75 23 77 92 - mspart@wanadoo.fr

SARKIS Pascal

Ingénieur Structures

C.3.1. 2021

C.3.2. 2021

C.3.3. 2021

C.3.4. 2021

C.2. 2024

Expert en période probatoire

C.2.1. 2024

Expert en période probatoire

31 allée de l'Île aux Moineaux - 25000 BESANÇON

Port. 06 27 41 12 37 - sarkis.fadi@sfr.fr

SARRAZ BOURNET Béatrice

Chirurgien vasculaire

F.1.18. 2020

F.3.1. 2020

F.3.8. 2020

10 rue des Lilas - 25660 LA VEZE

Tél. 03 81 51 83 82 - Port. 06 13 07 37 92 - drsarrazbournetexpert@gmail.com

SAUGIER Jacques

Masseur-Kinésithérapeute

F.8.6. 2023

Expert en période probatoire

46 rue du Tillot - 25300 LES FOURGS

Port. 06 07 06 20 04 - jacquessaugier@orange.fr



SCHWOB Hervé

Contrôleur technique construction

C.2.1. 2023

Expert en période probatoire

C.3.1. 2023

Expert en période probatoire

12 rue des Ormes - 68170 RIXHEIM

Port. 06 66 09 17 29 - herveschwob@orange.fr

SEIGNOLE Emmanuel

Expert comptable et commissaire aux comptes

D.1.1. 2018

D.2. 2018

D.6.1. 2018

D.6.2. 2018

21 b rue Aristide Briand - Chez Hans & Associés - 90300 OFFEMONT

Port. 06 25 95 89 73 - e.seignole@hans-associes.fr

SHAO Zhongqin

Interprète en langue chinoise et anglaise

H.1.2.1. 2021

H.1.4.5. 2021

H.2.4.5. 2021

Expert en période probatoire

6 rue Dubail Roy - 90000 BELFORT

Port. 06 76 62 43 68 - mereau73@hotmail.com

SIALA Lamia

Traductrice interprète en langue arabe

H.2.3.2. 2004

28 rue du Lac - 91430 IGNY

Tél. 01 69 85 58 86 - Port. 06 80 25 07 51 - lamia@siala.fr

SIBERT Fabrice

Chirurgien dentiste

F.6.1. 2022

F.6.2. 2022

8 cours Georges Clémenceau - 39100 DOLE

Port. 06 45 49 51 87 - sibertortho@gmail.com

SOJEVA Shpend

Traducteur interprète Albanais / Serbe / Croate / Bosniaque

H.1.8.1. 2020

H.1.9.5. 2020

H.2.8.1. 2020

H.2.9.15. 2020

67 rue de Fontaine Ecu - 25000 BESANÇON

Port. 06 85 47 14 09 - shsojeva@hotmail.fr

SOLIS Teresa

Traductrice interprète en langue italienne

H.1.8.6. 2017

H.2.8.6. 2017

13 rue du Caporal Peugeot - 25200 MONTBELIARD

Port. 06 36 04 69 22 - solisteresa.1@gmail.com

STEPANYAN ép. THERIAT Gohar

Interprète et traductrice arménien et russe

H.1.9.1. 2013

H.1.9.14. 2013

H.2.9.1. 2013

Expert en période probatoire

H.2.9.14. 2013

Expert en période probatoire

86 boulevard Wilson - 39100 DOLE

Port. 07 61 98 95 66 - gohardjan@neuf.fr



TAMBOSSO Ghislain

Technicien piscine

C.2.8. 2024 *Expert en période probatoire*

2 rue de la Noue - 90150 ANGEOT

Port. 06 84 62 86 02 - ghsilaintambosso@hotmail.com

TERNAVA Safetë

Traductrice interprète langue albanaise

H.1.8.1. 2024 *Expert en période probatoire*

H.2.8.1. 2025 *Expert en période probatoire*

37 rue de Vesoul - 25000 BESANÇON

Port. 06 38 68 00 90 - ternava.traduction@yahoo.com

TISSOT Aurélien

Géomètre expert foncier

A.1.2. 2012

C.2.9. 2012

C.16.1. 2012

C.16.2. 2012

C.16.3. 2012

C.19.2. 2012

6 rue Claude Chappe - City Parc - ZA des Grands Planchants - 25300 PONTARLIER

Tél. 03 81 46 75 32 - Port. 06 76 16 60 07 - a.tissot.geometre@orange.fr

TOPUZIAN ép. SAILLARD Bazik

Traducteur interprète en langue arménienne

H.1.9.1. 2008

H.2.9.1. 2008

28 rue de la République - 25000 BESANÇON

Tél. 03 81 80 12 16 - Port. 06 61 19 21 07 - mitouch@mitouch-traduction.com

TRPCHEVSKA Julijana

Assistante pédagogique

H.1.9.3. 2025 *Expert en période probatoire*

H.1.9.11. 2025 *Expert en période probatoire*

H.1.9.12. 2025 *Expert en période probatoire*

H.1.9.15. 2025 *Expert en période probatoire*

5 rue Sophie Trébuchet - 25000 BESANÇON

Port. 06 48 48 15 77 - jt.traduction@hotmail.com

TSAMALASHVILI Lia

Traductrice interprète en langue géorgienne

H.1.9.7. 2015

H.2.9.7. 2015

Les Tourillons - 39600 ARBOIS

Port. 06 52 52 40 72 - lia.tsamala@gmail.com

VAMPOUILLE Frank

Dirigeant d'entreprises

C.2.7. 2020

C.3.1. 2020

C.3.2. 2020

C.3.6. 2020

C.4.1. 2020

C.11.1. 2020

C.11.3. 2020

29 rue de Pontarlier - 25600 SOCHAUX

Tél. 03 81 94 75 80 - Port. 06 60 08 12 83 - frank.vampouille@groupe-v.net



VAN ARKEL Aukje

Traductrice interprète néerlandais

H.1.6.5. 2025 *Expert en période probatoire*

H.2.6.5. 2025 *Expert en période probatoire*

1 rue de l'Église - 70500 BUFFIGNECOURT

Port. 06 73 75 44 09 - vanarkelaukje@hotmail.com

VASSEUR Dominique

Conducteur de travaux bâtiment

C.3.1. 2024 *Expert en période probatoire*

C.9. 2024 *Expert en période probatoire*

C.9.1. 2024 *Expert en période probatoire*

21 rue du Val Vert - 25500 LES FINS

Port. 07 89 03 46 43 - dominique.vasseur8@orange.fr

VERDY Ingrid

Psychologue

F.7.1. 2022

F.7.2. 2022

3 rue du Charron - 90150 FRAIS

Port. 06 25 13 15 10 - ingridverdy@gmx.fr

VERNIER Nicolas

Traducteur interprète en langue géorgienne

H.1.9.7. 2006

H.2.9.7. 2006

44 rue Duranton - 75015 PARIS

Port. 06 21 65 59 72 - verniernicolas@hotmail.fr

VILLEMIN Gilles

Ingénieur soudeur

E.5.1. 2025 *Expert en période probatoire*

E.5.2. 2025 *Expert en période probatoire*

E.5.4. 2025 *Expert en période probatoire*

2 bis rue Pasteur - 70290 CHAMPAGNEY

Port. 06 84 86 16 78 - gilles.villemin@wanadoo.fr

VISINOSCHI ép. TOURNIER Maria-Gabriela

Traductrice interprète en langues romanes, roumain et moldave

H.1.8.7. 2001

H.1.8.9. 2001

H.2.8.9. 2001

H.2.8.11. 2001

2 chemin des Mollués - 25410 VILLARS ST GEORGES

Tél. 03 81 63 53 45 - Port. 06 15 44 08 26 - vmaria_gabriela@hotmail.com

XU ép. CLEMENT Jie

Traductrice en langue chinoise / mandarin

H.2.4.5. 2022

23 rue de Turin - 75008 PARIS

Port. 06 42 03 74 87 - juliettexujie@gmail.com

YAVUZSOY Elvan

Traductrice interprète en langue turque

H.1.4.21. 2025 *Expert en période probatoire*

H.2.4.21. 2025 *Expert en période probatoire*

22 rue des Mirabelles - 25550 BAVANS

Port. 07 66 40 57 53 - elvan.yavuzsoy@yahoo.fr



YILDIRIM ép. GUNDUZ Razihe

Interprète en langue turque

H.1.4.21. 2007

21 rue Romaine - 25600 VIEUX CHARMONT

Port. 06 70 22 06 79 - razihe.gunduz@laposte.net

YUSIFLI Elmar

Ingénieur de recherche

E.1.3. 2025

Expert en période probatoire

H.2.4.1. 2025

Expert en période probatoire

H.2.4.21. 2025

Expert en période probatoire

26 rue Proudhon - 25000 BESANÇON

Port. 06 66 70 35 27 - azery@live.fr

ZIENKIEWICZ ép. BAYLE Izabela

Formatrice

H.1.9.13. 2022

H.2.9.13. 2022

5 rue Camille Desmoulins - 25000 BESANÇON

Port. 06 18 07 43 25 - izbayle@hotmail.com



LISTE ALPHABÉTIQUE DES EXPERTS HONORAIRES

ALEXANDRE Pierre

*Expert Agricole, foncier
et estimation immobilière*
A. 1.5., C. 18., C. 18.1.,
C. 18.2., C. 18.3., C. 18.4.

8 rue du Collège de l'Arc
39100 DOLE
Tél. 03 80 57 53 62
Port. 06 10 22 39 99
alexandre.expert@wanadoo.fr

BADOT Gérard

Traducteur interprète en langue russe
H. 1.9.14., H.2.9.14.

32 rue René Pernin
39100 DOLE
Tél. 03 84 82 46 35
Port. 06 65 41 96 97
gerardbadot@gmail.com

BALANDIER Michel

Docteur -ès- sciences (Sciences physiques)
Chimie industrielle et imprimerie
B.4.2., E.6.1.

10 ter rue de Trey
25000 BESANÇON
Tél. 03 81 84 23 29
Port. 06 77 39 31 25
balmi@orange.fr

GIRARDET Jean-Claude

Médecin généraliste
F. 1.14., F.9.1, G.2.3.

80 rue du Général Leclerc
25230 SELONCOURT
Tél. 03 81 37 40 40
jc.girardet25@orange.fr

GONZALEZ HERMOSO Alfredo

*Traducteur interprète
en langue espagnole*
H. 1.8.3., H.2.8.3.

10 rue de la Préfecture
25000 BESANÇON
Tél. 03 81 83 32 71
Port. 06 73 39 89 61
gonzalez.hermoso@orange.fr

GROSJEAN Valentine

*Traductrice interprète
en langue russe*
H. 1.9.14., H.2.9.14.

15 C rue Rivotte
25000 BESANÇON
Tél. 03 81 83 00 88
Port. 06 30 93 75 14
svalgro@hotmail.com

JACQUET Patrice

Architecte
C.2.1., C.2.5., C.2.7., C.2.9.

3 rue Paul Petitclerc
70000 VESOUL
Tél. 03 84 76 59 96
jacquet.architecture@wanadoo.fr

KLEIN Bernard

Bâtiment Travaux Publics
C.2.5., C.3.1., C.3.4., C.3.5., C.3.6.,
C.4.10., C.6.1., C.7.1., C.7.2., C.7.3.,
C.7.4., C.8.2., C.9.1.

4 cour de l'Abbaye
70000 MONTIGNY LES VESOUL
Tél. 03 84 76 22 87
b.k.expertises@wanadoo.fr

PETIT Jacques

Ingénieur conseil bâtiment
C.2.5., C.2.9., C.4.10., C.18.1., C.19.1.

1 C rue des Vieilles Perrières
25000 BESANÇON
Tél. 03 81 61 26 27
Port. 06 07 65 47 32
ja.petit@wanadoo.fr



TABLEAU DES EXPERTS AUPRÈS DE LA COUR ADMINISTRATIVE D'APPEL DE NANCY ET DES TRIBUNAUX ADMINISTRATIFS

Nomenclature prévue à l'article R 221-9 du Code de Juridiction Administrative

- A.1.2. Foncier rural _____ TISSOT Aurélien
- A.1.4. Économie et gestion agricoles - Fonds agricoles _____ LAMBERT Frédéric
- A.1.5. Estimations foncières agricoles _____ GURY Patrick-Henri
KELLER Eric
LAMBERT Frédéric
- A.3. Aménagements et équipements de l'espace rural _____ KELLER Éric
- A.4. Animaux autres que d'élevage _____ GRISOT Lionel
- A.7. Élevage _____ GRISOT Lionel
- A.10. Nuisances - Pollutions agricoles et dépollutions _____ KELLER Eric
- A.12. Sylviculture _____ GURY Patrick-Henri
- A.13.1. Distillation, élaboration des liqueurs et des alcools _____ KELLER Éric
LAMBERT Frédéric
- A.13.2. Emballage et conditionnement des vins,
des liqueurs et des alcools _____ KELLER Éric
LAMBERT Frédéric
- A.13.3. Estimation et gestion - Exploitation viticole _____ KELLER Éric
LAMBERT Frédéric
- A.13.4. Œnologie - Appellations
Dégustations des vins et alcools _____ KELLER Éric
LAMBERT Frédéric
- A.14.2. Médecine, chirurgie, élevage, bien-être et transport
des animaux de compagnie _____ GRISOT Lionel
- A.14.3. Médecine, chirurgie, élevage, bien-être et transport
des ruminants, des équidés et des porcins _____ GRISOT Lionel
- A.14.4. Médecine, chirurgie, élevage, bien-être et transport
des volailles, lapins et gibiers d'élevage _____ GRISOT Lionel
- A.14.6. Santé publique, qualité et sécurité des aliments _____ GRISOT Lionel
- C.2.1. Architecture - Ingénierie - Maîtrise d'œuvre _____ DRAPIER Alain
JACQUET Patrice
RUNDSTADLER Serge
- C.2.2. Architecture d'intérieur - Décoration _____ DRAPIER Alain
- C.2.5. Économie de la construction, valorisation des
travaux et métrés _____ DRAPIER Alain
JACQUET Patrice
GOUGEON Sylvère
- C.2.9. Urbanisme - Aménagement du territoire
Aménagement et mobilier urbain _____ JACQUET Patrice
KELLER Éric
TISSOT Aurélien
- C.16.1. Contrôles de stabilité _____ TISSOT Aurélien
- C.16.2. Levés topographiques _____ DEVILLAIRS Yannick
TISSOT Aurélien
- C.16.3. Plans d'occupation des sols, PLU,
implantations, bornages, division de lots... _____ DEVILLAIRS Yannick
TISSOT Aurélien



- C.18.1. Estimations immobilières matérielles _____ BLOND David
- C.18.2. Estimations immobilières immatérielles _____ BLOND David
- C.19.2. Répartition des charges
 États descriptifs de division _____ DEVILLAIRS Yannick
 TISSOT Aurélien
- E.2.1. Électricité _____ PIERRAT Jean-Louis
- E.4.1. Mécanique générale _____ PIERRAT Jean-Louis
- E.4.2. Machines _____ PIERRAT Jean-Louis
- E.4.3. Ingénierie mécanique _____ PIERRAT Jean-Louis
- F.3.7. Chirurgie thoraco-pulmonaire _____ KAILI Djamel
- F.3.8. Chirurgie cardiaque et vasculaire _____ KAILI Djamel
- F.3.13. Chirurgie urologique _____ GUICHARD Guillaume





LES COMPAGNIES DU GRAND EST

Colmar : www.cie-experts-ca-colmar.fr

Dijon : www.cejcad.org

Metz : www.expertjudmetz.org

Nancy : www.cejcan.com

Reims : www.cejpcar.org

LIENS UTILES

www.justice.gouv.fr

www.legifrance.gouv.fr

www.service-public.fr

www.courdecassation.fr

www.ca-besancon.justice.fr

www.cncej.org

www.revue-experts.com

<https://portail.chorus-pro.gouv.fr>